

SECTOR PUBLICO PROVINCIAL NO FINANCIERO
ESTADO DE EJECUCION PRESUPUESTARIA DE GASTOS
COMPOSICION DEL GASTO POR JURISDICCION Y POR FINALIDAD
- AL 30/06/2000 -

Jurisdicción	Finalidad	ADMINISTRACION GUBERNAMENTAL	SERVICIOS DE SEGURIDAD	SERVICIOS SOCIALES	SERVICIOS ECONOMICOS	DEUDA PUBLICA	TOTAL	PARTICIPACION PORCENTUAL
02- PODER JUDICIAL		7.853.576,06	0,00	0,00	0,00	0,00	7.853.576,06	3,19%
10 - GOBERNACION		1.869.837,33	0,00	0,00	0,00	0,00	1.869.837,33	0,76%
15- MINISTERIO DE COORDINACION		701.229,81	0,00	51.276,10	0,00	0,00	752.505,91	0,31%
20 - MINISTERIO DE GOBIERNO Y JUSTICIA		1.684.683,09	16.459.116,55	316.137,62	0,00	0,00	18.459.937,26	7,50%
30 - MINISTERIO DE HACIENDA Y FINANZAS		44.880.665,07	0,00	16.610.678,96	13.066.023,03	16.127.091,56	90.684.458,62	36,85%
40 - MINISTERIO DE SALUD Y ACCION SOCIAL		1.950.824,31	0,00	42.702.059,84	327.686,94	0,00	44.980.571,09	18,28%
50 - MINISTERIO DE CULTURA Y EDUCACION		0,00	0,00	66.709.754,51	0,00	0,00	66.709.754,51	27,11%
60 - MINISTERIO DE PRODUCCION Y DESARROLLO		1.247.931,44	0,00	0,00	2.030.171,94	0,00	3.278.103,38	1,33%
70 - SECRETARIA DE ESTADO DEL AMBIENTE		121.369,91	0,00	7.182.350,06	2.610.581,54	0,00	9.914.301,51	4,03%
80 - TRIBUNAL DE CUENTAS		1.571.214,55	0,00	0,00	0,00	0,00	1.571.214,55	0,64%
TOTAL		61.881.331,57	16.459.116,55	133.572.257,09	18.034.463,45	16.127.091,56	246.074.260,22	100,00%
PARTICIPACION PORCENTUAL		25,15%	6,69%	54,28%	7,33%	6,55%	100,00%	

**SECTOR PUBLICO PROVINCIAL NO FINANCIERO
ESTADO DE EJECUCION PRESUPUESTARIA DE GASTOS
COMPOSICION DEL GASTO POR JURISDICCION Y POR FINALIDAD
- AL 30/06/2000 -**

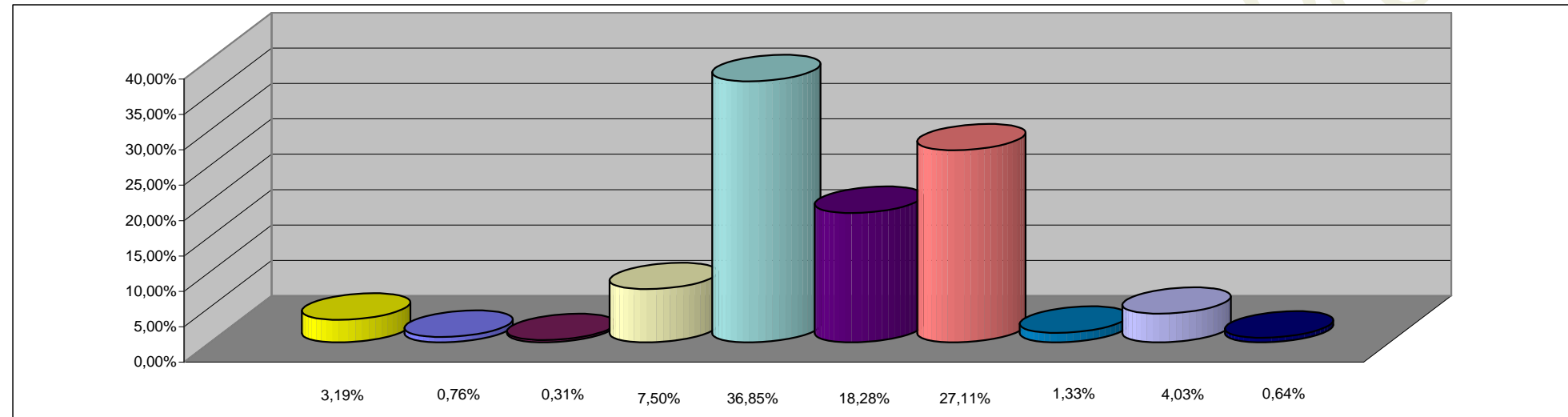

REFERENCIAS

JURISDICCION	PORCENTAJE
02 - PODER JUDICIAL	3,19%
10 -GOBERNACION	0,76%
15-MINISTERIO DE COORDINACION	0,31%
20 -MINISTERIO DE GOBIERNO Y JUSTICIA	7,50%
30 - MINISTERIO DE HACIENDA Y FINANZAS	36,85%
40 - MINISTERIO DE SALUD Y ACCION SOCIAL	18,28%
50 - MINISTERIO DE CULTURA Y EDUCACION	27,11%
60 - MINISTERIO DE PRODUCCION Y DESARROLLO	1,33%
70 - SECRETARIA DE ESTADO DEL AMBIENTE	4,03%
80 - TRIBUNAL DE CUENTAS	0,64%
TOTAL DEL PORCENTAJE	100,00%

**SECTOR PUBLICO PROVINCIAL NO FINANCIERO
ESTADO DE EJECUCION PRESUPUESTARIA DE GASTOS
COMPOSICION DEL GASTO POR FINALIDAD
- AL 30/06/2000 -**

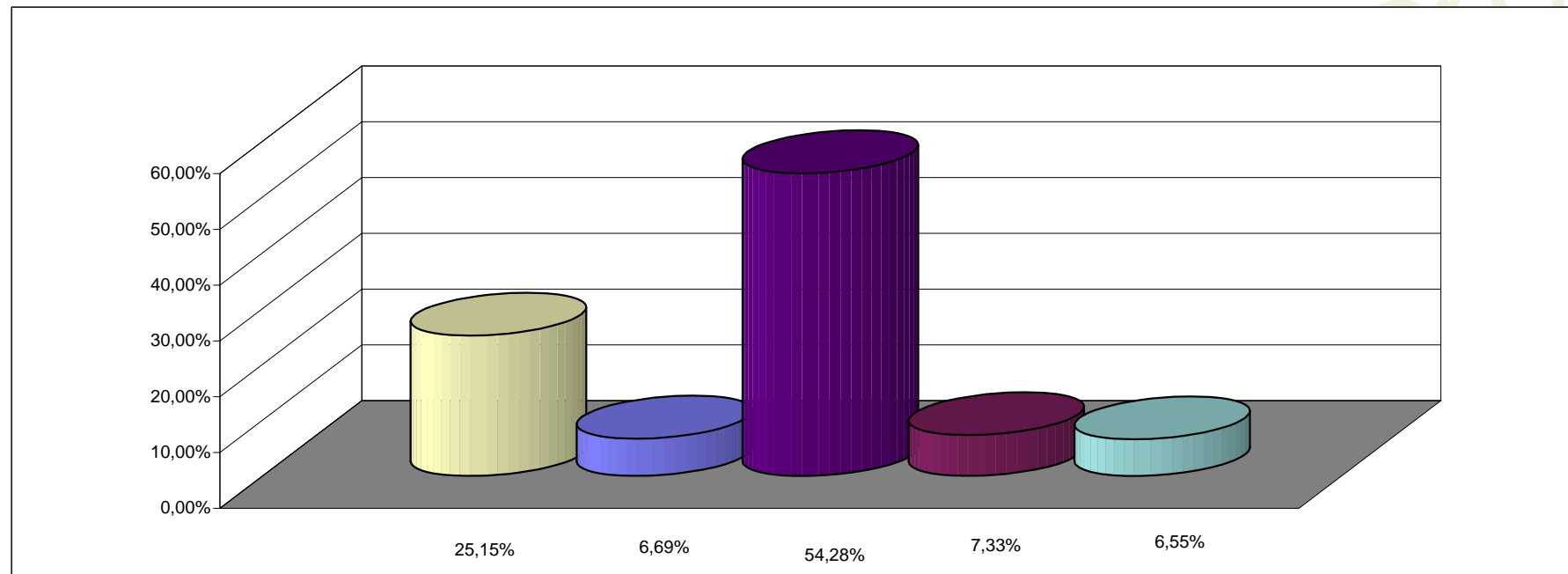

REFERENCIAS

FINALIDAD	PORCENTAJE
ADMINISTRACION GUBERNAMENTAL	25,15%
SERVICIOS DE SEGURIDAD	6,69%
SERVICIOS SOCIALES	54,28%
SERVICIOS ECONOMICOS	7,33%
DEUDA PUBLICA	6,55%
TOTAL DEL PORCENTAJE	100,00%