

SECTOR PUBLICO PROVINCIAL NO FINANCIERO
ESTADO DE EJECUCION PRESUPUESTARIA DE GASTOS
COMPOSICION DEL GASTO POR JURISDICCION Y POR FINALIDAD
- AL 30/06/2001 -

Jurisdicción	Finalidad	ADMINISTRACION GUBERNAMENTAL	SERVICIOS DE SEGURIDAD	SERVICIOS SOCIALES	SERVICIOS ECONOMICOS	DEUDA PUBLICA	NO CLASIFICADO	TOTAL	PARTICIPACION PORCENTUAL
02- PODER JUDICIAL		8.447.500,59	0,00	0,00	0,00	0,00	0,00	8.447.500,59	3,13%
10- GOBERNACION		2.168.258,76	0,00	0,00	0,00	0,00	0,00	2.168.258,76	0,80%
15- MINISTERIO DE COORDINACION		823.987,27	0,00	45.108,98	0,00	0,00	0,00	869.096,25	0,32%
20- MINISTERIO DE GOBIERNO Y JUSTICIA		2.014.736,20	18.067.790,37	702.392,26	0,00	0,00	0,00	20.784.918,83	7,71%
30- MINISTERIO DE HACIENDA Y FINANZAS		51.202.088,81	82.588,55	22.737.005,35	13.946.138,00	17.504.881,08	1.555.733,61	107.028.435,40	39,68%
40- MINISTERIO DE SALUD Y ACCION SOCIAL		4.658.986,85	419,95	46.528.702,17	350.971,68	0,00	0,00	51.539.080,65	19,11%
50- MINISTERIO DE CULTURA Y EDUCACION		0,00	0,00	70.093.778,18	0,00	0,00	0,00	70.093.778,18	25,99%
60- MINISTERIO DE PRODUCCION Y DESARROLLO		956.861,71	0,00	46.347,58	4.010.860,28	0,00	0,00	5.014.069,57	1,86%
70- SECRETARIA DE ESTADO DEL AMBIENTE		281.441,69	0,00	268.750,09	1.535.312,06	0,00	0,00	2.085.503,84	0,77%
80- TRIBUNAL DE CUENTAS		1.698.107,93	0,00	0,00	0,00	0,00	0,00	1.698.107,93	0,63%
TOTAL		72.251.969,81	18.150.798,87	140.422.084,61	19.843.282,02	17.504.881,08	1.555.733,61	269.728.750,00	100,00%
PARTICIPACION PORCENTUAL		26,79%	6,73%	52,06%	7,36%	6,48%	0,58%	100,00%	

**SECTOR PUBLICO PROVINCIAL NO FINANCIERO
ESTADO DE EJECUCION PRESUPUESTARIA DE GASTOS
COMPOSICION DEL GASTO POR JURISDICCION Y POR FINALIDAD
- AL 30/06/2001 -**

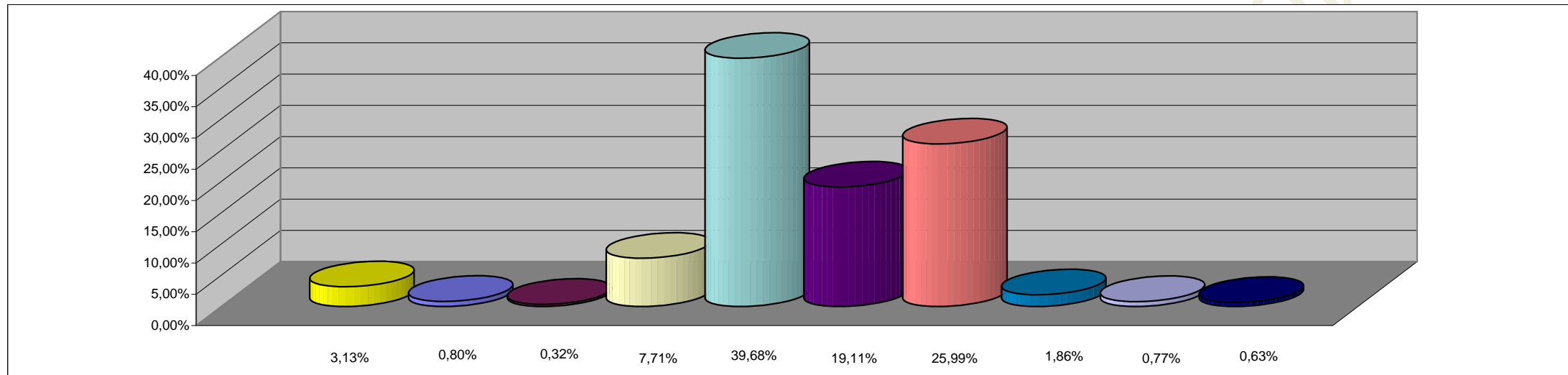

REFERENCIAS

JURISDICCION	PORCENTAJE
02 - PODER JUDICIAL	3,13%
10 - GOBERNACION	0,80%
15 - MINISTERIO DE COORDINACION	0,32%
20 - MINISTERIO DE GOBIERNO Y JUSTICIA	7,71%
30 - MINISTERIO DE HACIENDA Y FINANZAS	39,68%
40 - MINISTERIO DE SALUD Y ACCION SOCIAL	19,11%
50 - MINISTERIO DE CULTURA Y EDUCACION	25,99%
60 - MINISTERIO DE PRODUCCION Y DESARROLLO	1,86%
70 - SECRETARIA DE ESTADO DEL AMBIENTE	0,77%
80 - TRIBUNAL DE CUENTAS	0,63%
TOTAL DEL PORCENTAJE	100,00%

SECTOR PUBLICO PROVINCIAL NO FINANCIERO
ESTADO DE EJECUCION PRESUPUESTARIA DE GASTOS
COMPOSICION DEL GASTO POR FINALIDAD
- AL 30/06/2001 -

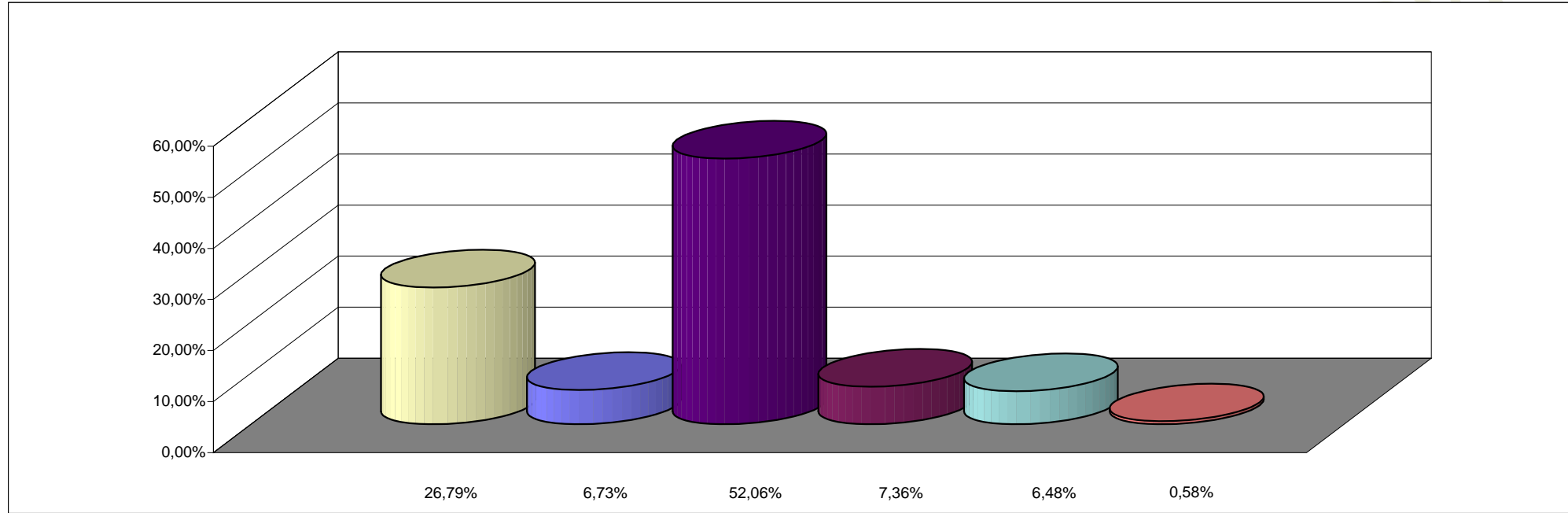

REFERENCIAS

FINALIDAD	PORCENTAJE
ADMINISTRACION GUBERNAMENTAL	26,79%
SERVICIOS DE SEGURIDAD	6,73%
SERVICIOS SOCIALES	52,06%
SERVICIOS ECONOMICOS	7,36%
DEUDA PUBLICA	6,48%
NO CLASIFICADO	0,58%
TOTAL DEL PORCENTAJE	100,00%