

SECTOR PUBLICO PROVINCIAL NO FINANCIERO
ESTADO DE EJECUCION PRESUPUESTARIA DE GASTOS
COMPOSICION DEL GASTO POR JURISDICCION Y POR FINALIDAD
- AL 30/06/2003 -

Jurisdicción	Finalidad	ADMINISTRACION GUBERNAMENTAL	SERVICIOS DE SEGURIDAD	SERVICIOS SOCIALES	SERVICIOS ECONOMICOS	DEUDA PUBLICA	NO CLASIFICADO	TOTAL	PARTICIPACION PORCENTUAL
02- PODER JUDICIAL		8.585.369,86	0,00	0,00	0,00	0,00	0,00	8.585.369,86	3,09%
10 - GOBERNACION		4.223.237,57	0,00	612.223,27	364.005,35	0,00	0,00	5.199.466,19	1,87%
15- MINISTERIO DE COORDINACION		811.771,93	0,00	51.548,66	676.995,21	0,00	0,00	1.540.315,80	0,55%
20 - MINISTERIO DE GOBIERNO Y JUSTICIA		2.256.881,63	18.489.134,73	1.570.169,66	0,00	0,00	0,00	22.316.186,02	8,03%
30 - MINISTERIO DE HACIENDA Y FINANZAS		51.554.089,78	55.933,39	23.847.929,79	15.934.981,45	296.408,99	0,00	91.689.343,40	32,99%
40 - MINISTERIO DE SALUD Y ACCION SOCIAL		4.195.414,74	0,00	62.096.881,66	342.655,59	0,00	0,00	66.634.951,99	23,97%
50 - MINISTERIO DE EDUCACION		0,00	0,00	70.745.502,26	0,00	0,00	0,00	70.745.502,26	25,45%
60 - MINISTERIO DE PRODUCCION Y DESARROLLO		1.040.891,56	0,00	60.175,89	4.786.514,85	0,00	0,00	5.887.582,30	2,12%
70 - SECRETARIA DE ESTADO DEL AMBIENTE		481.817,32	0,00	264.781,48	3.006.100,01	0,00	0,00	3.752.698,81	1,35%
80 - TRIBUNAL DE CUENTAS		1.606.651,22	0,00	5.453,28	0,00	0,00	0,00	1.612.104,50	0,58%
TOTAL		74.756.125,61	18.545.068,12	159.254.665,95	25.111.252,46	296.408,99	0,00	277.963.521,13	100,00%
PARTICIPACION PORCENTUAL		26,90%	6,67%	57,29%	9,03%	0,11%	0,00%	100,00%	

SECTOR PUBLICO PROVINCIAL NO FINANCIERO
ESTADO DE EJECUCION PRESUPUESTARIA DE GASTOS
COMPOSICION DEL GASTO POR JURISDICCION Y POR FINALIDAD
- AL 30/06/2003 -

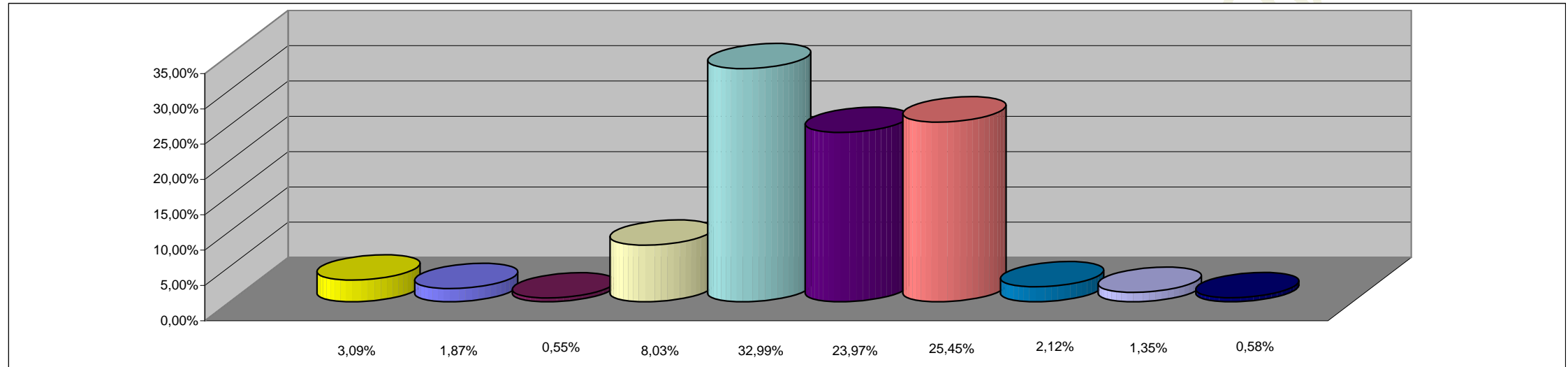

REFERENCIAS

JURISDICCION	PORCENTAJE
02 - PODER JUDICIAL	3,09%
10 - GOBERNACION	1,87%
15 - MINISTERIO DE COORDINACION	0,55%
20 - MINISTERIO DE GOBIERNO Y JUSTICIA	8,03%
30 - MINISTERIO DE HACIENDA Y FINANZAS	32,99%
40 - MINISTERIO DE SALUD Y ACCION SOCIAL	23,97%
50 - MINISTERIO DE CULTURA Y EDUCACION	25,45%
60 - MINISTERIO DE PRODUCCION Y DESARROLLO	2,12%
70 - SECRETARIA DE ESTADO DEL AMBIENTE	1,35%
80 - TRIBUNAL DE CUENTAS	0,58%
TOTAL DEL PORCENTAJE	100,00%

SECTOR PUBLICO PROVINCIAL NO FINANCIERO
ESTADO DE EJECUCION PRESUPUESTARIA DE GASTOS
COMPOSICION DEL GASTO POR FINALIDAD
- AL 30/06/2003 -

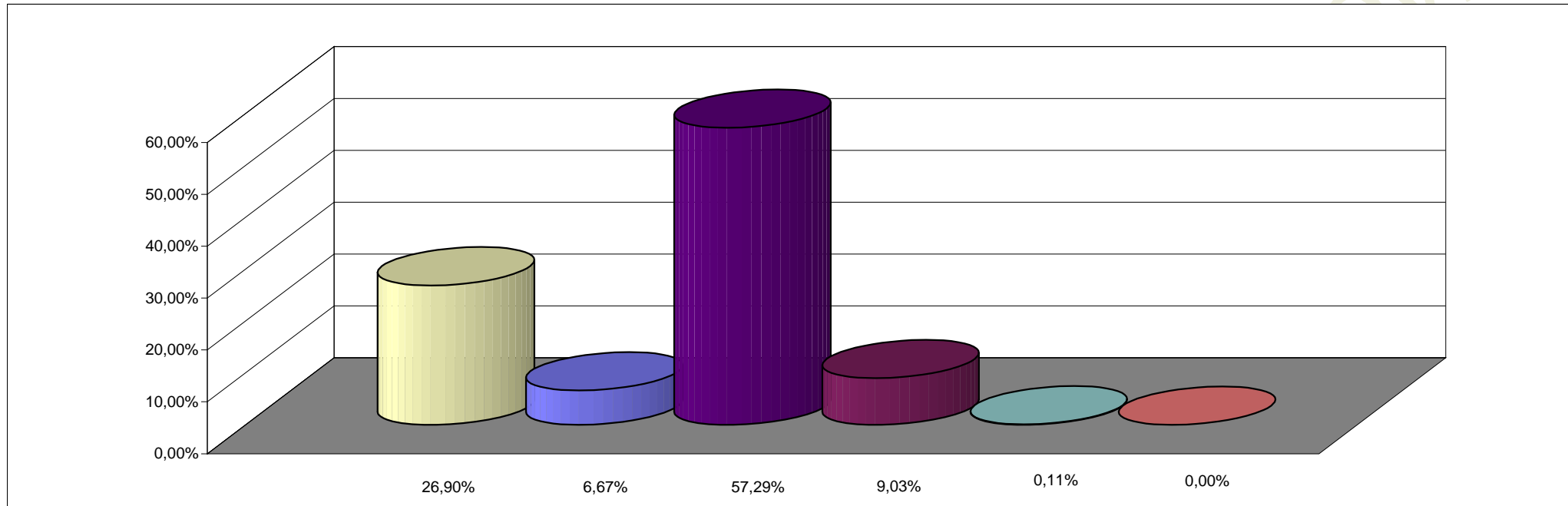

REFERENCIAS

FINALIDAD	PORCENTAJE
ADMINISTRACION GUBERNAMENTAL	26,90%
SERVICIOS DE SEGURIDAD	6,67%
SERVICIOS SOCIALES	57,29%
SERVICIOS ECONOMICOS	9,03%
DEUDA PUBLICA	0,11%
NO CLASIFICADO	0,00%
TOTAL DEL PORCENTAJE	100,00%