

SECTOR PUBLICO PROVINCIAL NO FINANCIERO
ESTADO DE EJECUCION PRESUPUESTARIA DE GASTOS
COMPOSICION DEL GASTO POR JURISDICCION Y POR FINALIDAD
- AL 30/06/2004 -

Jurisdicción	Finalidad	ADMINISTRACION GUBERNAMENTAL	SERVICIOS DE SEGURIDAD	SERVICIOS SOCIALES	SERVICIOS ECONOMICOS	DEUDA PUBLICA	NO CLASIFICADO	TOTAL	PARTICIPACION PORCENTUAL
02 - PODER JUDICIAL		9.852.456,16	0,00	0,00	0,00	0,00	0,00	9.852.456,16	3,13%
10 - GOBERNACION		3.133.385,15	0,00	530.741,31	433.700,38	0,00	0,00	4.097.826,84	1,30%
15- SECRETARIA GENERAL DE LA GOBERNACION		2.036.632,09	0,00	252.380,79	0,00	0,00	0,00	2.289.012,88	0,73%
20 - MINISTERIO DE GOBIERNO Y JUSTICIA		2.420.736,96	19.788.004,27	1.331.032,25	269.133,38	0,00	0,00	23.808.906,86	7,56%
25 - MINISTERIO DE OBRAS Y SERVICIOS PUBLICOS		3.918.564,62	0,00	327.352,09	14.923.908,03	28.430,15	0,00	19.198.254,89	6,10%
30 - MINISTERIO DE HACIENDA Y FINANZAS		54.668.894,85	0,00	18.913.757,37	916.254,82	10.115.320,84	0,00	84.614.227,88	26,88%
35 - SECRETARIA DE VIVIENDA Y DES. URBANO		17.046,46	0,00	8.196.013,65	0,00	0,00	0,00	8.213.060,11	2,61%
40 - MINISTERIO DE SALUD		1.616.321,64	0,00	50.622.862,88	346.679,22	0,00	0,00	52.585.863,74	16,70%
45 - SECRETARIA DE DESARROLLO SOCIAL		2.974.396,06	0,00	13.160.887,37	0,00	0,00	0,00	16.135.283,43	5,13%
50 - MIN.DE EDUCACION, CULTURA, CIENCIA Y TECNOL.		0,00	0,00	81.569.263,34	0,00	0,00	0,00	81.569.263,34	25,91%
60 - MINISTERIO DE PRODUCCION Y DESARROLLO		829.179,22	0,00	74.449,49	2.592.197,43	0,00	0,00	3.495.826,14	1,11%
70 - SECRETARIA DEL AGUA Y DEL AMBIENTE		522.230,92	0,00	3.013.386,24	3.121.865,48	0,00	0,00	6.657.482,64	2,12%
80 - TRIBUNAL DE CUENTAS		1.617.358,53	0,00	40.998,80	0,00	0,00	0,00	1.658.357,33	0,53%
85 - SECRETARIA DE ESTADO DE MIINERIA		0,00	0,00	0,00	599.622,72	0,00	0,00	599.622,72	0,19%
TOTAL		83.607.202,66	19.788.004,27	178.033.125,58	23.203.361,46	10.143.750,99	0,00	314.775.444,96	100,00%
PARTICIPACION PORCENTUAL		26,56%	6,29%	56,56%	7,37%	3,22%	0,00%	100,00%	

**SECTOR PUBLICO PROVINCIAL NO FINANCIERO
ESTADO DE EJECUCION PRESUPUESTARIA DE GASTOS
COMPOSICION DEL GASTO POR JURISDICCION Y POR FINALIDAD
- AL 30/06/2004 -**

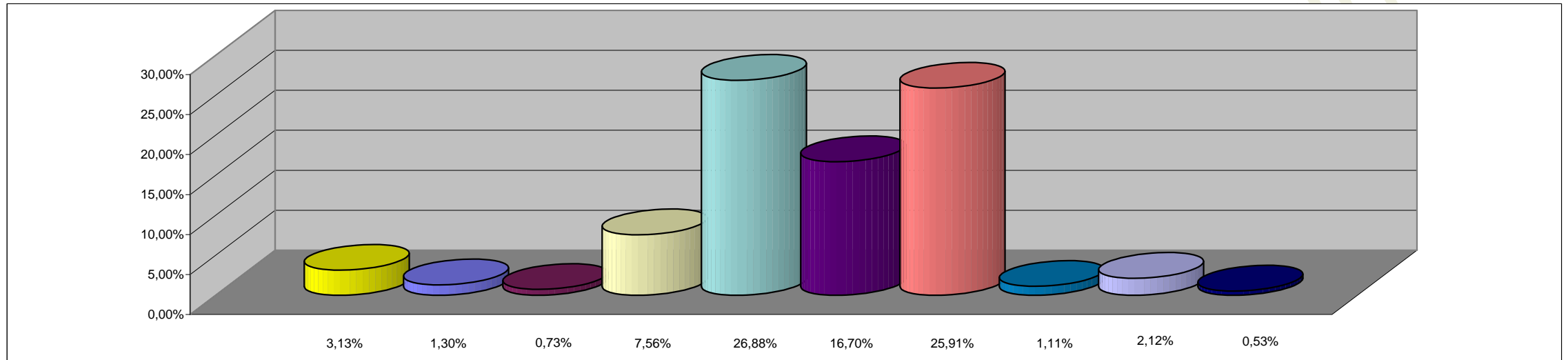

REFERENCIAS

JURISDICCION	PORCENTAJE
02 - PODER JUDICIAL	3,13%
10 - GOBERNACION	1,30%
15- SECRETARIA GENERAL DE LA GOBERNACION	0,73%
20 - MINISTERIO DE GOBIERNO Y JUSTICIA	7,56%
25 - MINISTERIO DE OBRAS Y SERVICIOS PUBLICOS	6,10%
30 - MINISTERIO DE HACIENDA Y FINANZAS	26,88%
35 - SECRETARIA DE VIVIENDA Y DES. URBANO	2,61%
40 - MINISTERIO DE SALUD	16,70%
45 - SECRETARIA DE DESARROLLO SOCIAL	5,13%
50 - MIN.DE EDUCACION, CULTURA, CIENCIA Y TECNOL.	25,91%
60 - MINISTERIO DE PRODUCCION Y DESARROLLO	1,11%
70 - SECRETARIA DEL AGUA Y DEL AMBIENTE	2,12%
80 - TRIBUNAL DE CUENTAS	0,53%
85 - SECRETARIA DE ESTADO DE MIINERIA	0,19%
TOTAL DEL PORCENTAJE	100,00%

**SECTOR PUBLICO PROVINCIAL NO FINANCIERO
ESTADO DE EJECUCION PRESUPUESTARIA DE GASTOS
COMPOSICION DEL GASTO POR FINALIDAD
- AL 30/06/2004 -**

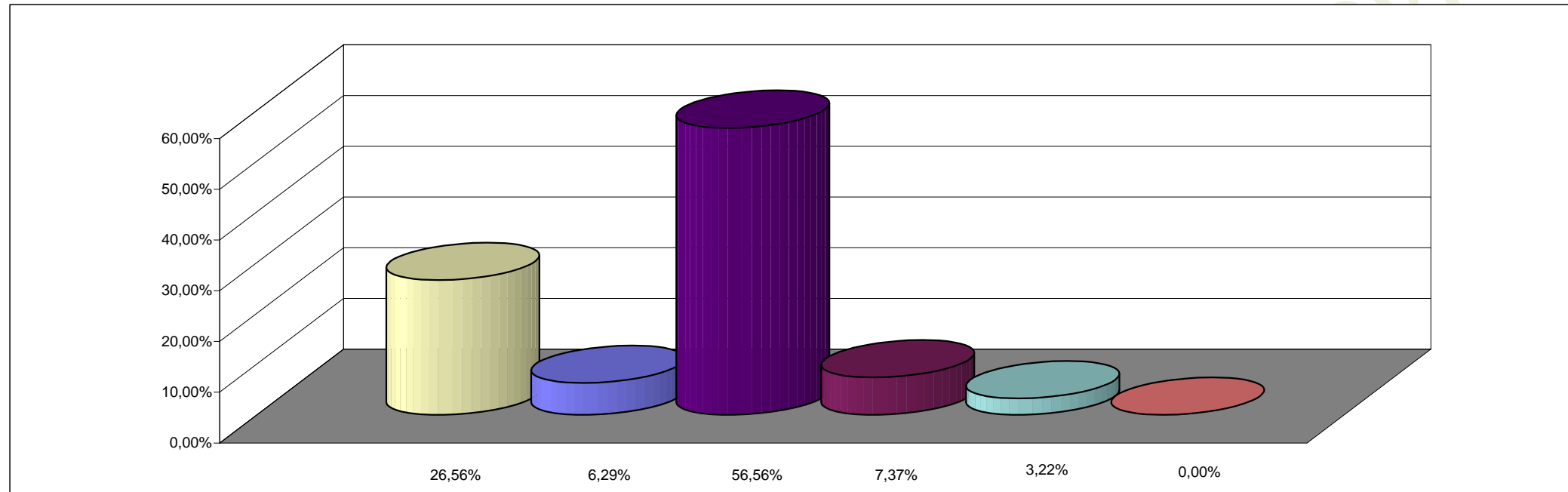

REFERENCIAS

FINALIDAD	PORCENTAJE
ADMINISTRACION GUBERNAMENTAL	26,56%
SERVICIOS DE SEGURIDAD	6,29%
SERVICIOS SOCIALES	56,56%
SERVICIOS ECONOMICOS	7,37%
DEUDA PUBLICA	3,22%
NO CLASIFICADO	0,00%
TOTAL DEL PORCENTAJE	100,00%