

SECTOR PUBLICO PROVINCIAL NO FINANCIERO
ESTADO DE EJECUCION PRESUPUESTARIA DE GASTOS
COMPOSICION DEL GASTO POR JURISDICCION Y POR FINALIDAD
- AL 30/06/2005 -

Jurisdicción	Finalidad	ADMINISTRACION GUBERNAMENTAL	SERVICIOS DE SEGURIDAD	SERVICIOS SOCIALES	SERVICIOS ECONOMICOS	DEUDA PUBLICA	NO CLASIFICADO	TOTAL	PARTICIPACION PORCENTUAL
02 - PODER JUDICIAL		13.977.265,92	0,00	0,00	0,00	0,00	0,00	13.977.265,92	3,05%
10 - GOBERNACION		5.285.646,11	0,00	1.239.838,23	905.919,91	0,00	0,00	7.431.404,25	1,62%
15- SECRETARIA GENERAL DE LA GOBERNACION		2.529.175,61	0,00	499.543,87	0,00	0,00	0,00	3.028.719,48	0,66%
20 - MINISTERIO DE GOBIERNO Y JUSTICIA		30.010.001,68	24.156.386,71	1.768.184,56	365.433,77	0,00	0,00	56.300.006,72	12,27%
25 - MINISTERIO DE OBRAS Y SERVICIOS PUBLICOS		4.883.578,28	3.872.265,40	6.350.818,49	26.437.735,31	0,00	0,00	41.544.397,48	9,05%
30 - MINISTERIO DE HACIENDA Y FINANZAS		50.583.527,92	0,00	25.046.033,70	810.810,38	10.030.055,90	0,00	86.470.427,90	18,85%
35 - SECRETARIA DE VIVIENDA Y DES. URBANO		33.277,29	0,00	39.287.939,70	0,00	0,00	0,00	39.321.216,99	8,57%
40 - MINISTERIO DE SALUD		1.536.943,04	0,00	63.945.031,64	488.666,77	0,00	0,00	65.970.641,45	14,38%
45 - SECRETARIA DE DESARROLLO SOCIAL		6.680.780,74	0,00	7.199.093,53	0,00	0,00	0,00	13.879.874,27	3,03%
50 - MIN.DE EDUCACION, CULTURA, CIENCIA Y TECNOL.		2.589,70	0,00	105.312.823,87	0,00	0,00	0,00	105.315.413,57	22,95%
60 - MINISTERIO DE PRODUCCION Y DESARROLLO		2.038.125,79	0,00	108.587,39	2.525.146,02	0,00	0,00	4.671.859,20	1,02%
70 - SECRETARIA DEL AGUA Y DEL AMBIENTE		1.101.772,99	0,00	6.628.818,60	4.533.641,43	0,00	0,00	12.264.233,02	2,67%
80 - TRIBUNAL DE CUENTAS		2.014.652,82	0,00	64.754,88	0,00	0,00	0,00	2.079.407,70	0,45%
85 - SECRETARIA DE ESTADO DE MIINERIA		5.794.080,51	0,00	0,00	762.329,66	0,00	0,00	6.556.410,17	1,43%
TOTAL		126.471.418,40	28.028.652,11	257.451.468,46	36.829.683,25	10.030.055,90	0,00	458.811.278,12	100,00%
PARTICIPACION PORCENTUAL		27,56%	6,11%	56,11%	8,03%	2,19%	0,00%	100,00%	

**SECTOR PUBLICO PROVINCIAL NO FINANCIERO
ESTADO DE EJECUCION PRESUPUESTARIA DE GASTOS
COMPOSICION DEL GASTO POR JURISDICCION Y POR FINALIDAD
- AL 30/06/2005 -**

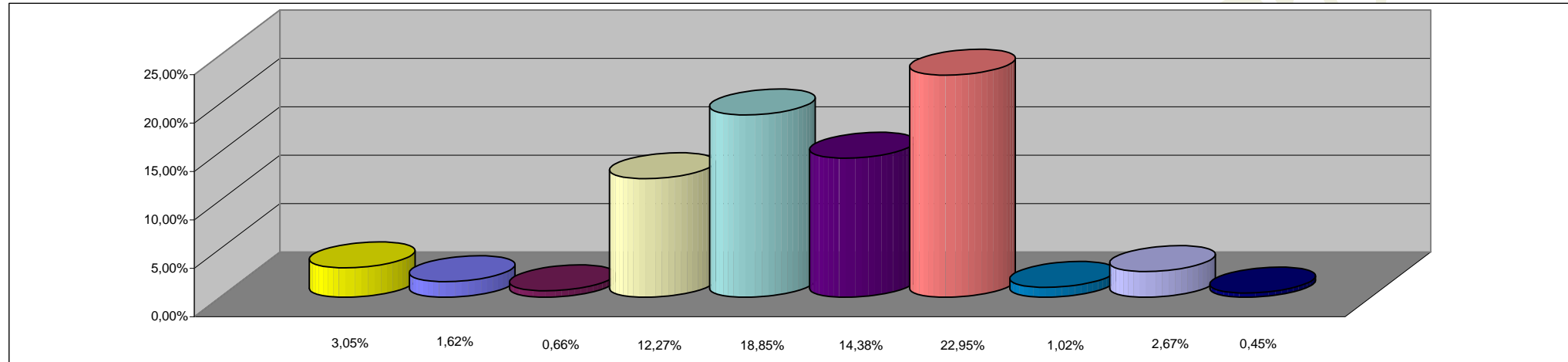

REFERENCIAS

JURISDICCION	PORCENTAJE
02 - PODER JUDICIAL	3,05%
10 - GOBERNACION	1,62%
15- SECRETARIA GENERAL DE LA GOBERNACION	0,66%
20 - MINISTERIO DE GOBIERNO Y JUSTICIA	12,27%
25 - MINISTERIO DE OBRAS Y SERVICIOS PUBLICOS	9,05%
30 - MINISTERIO DE HACIENDA Y FINANZAS	18,85%
35 - SECRETARIA DE VIVIENDA Y DES. URBANO	8,57%
40 - MINISTERIO DE SALUD	14,38%
45 - SECRETARIA DE DESARROLLO SOCIAL	3,03%
50 - MIN.DE EDUCACION, CULTURA, CIENCIA Y TECNOL.	22,95%
60 - MINISTERIO DE PRODUCCION Y DESARROLLO	1,02%
70 - SECRETARIA DEL AGUA Y DEL AMBIENTE	2,67%
80 - TRIBUNAL DE CUENTAS	0,45%
85 - SECRETARIA DE ESTADO DE MIINERIA	1,43%
TOTAL DEL PORCENTAJE	100,00%

**SECTOR PUBLICO PROVINCIAL NO FINANCIERO
ESTADO DE EJECUCION PRESUPUESTARIA DE GASTOS
COMPOSICION DEL GASTO POR FINALIDAD
- AL 30/06/2005 -**

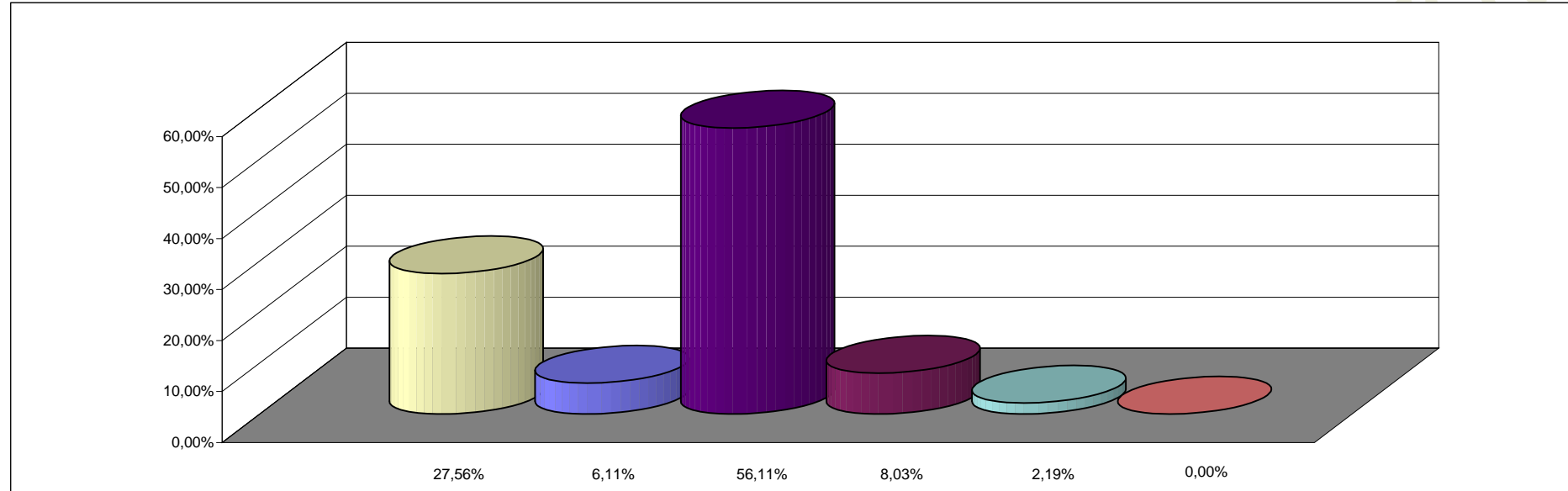

REFERENCIAS

FINALIDAD	PORCENTAJE
ADMINISTRACION GUBERNAMENTAL	27,56%
SERVICIOS DE SEGURIDAD	6,11%
SERVICIOS SOCIALES	56,11%
SERVICIOS ECONOMICOS	8,03%
DEUDA PUBLICA	2,19%
NO CLASIFICADO	0,00%
TOTAL DEL PORCENTAJE	100,00%