

SECTOR PUBLICO PROVINCIAL NO FINANCIERO
ESTADO DE EJECUCION PRESUPUESTARIA DE GASTOS
COMPOSICION DEL GASTO POR JURISDICCION Y POR FINALIDAD
- AL 31/07/2000 -

Jurisdicción	Finalidad	ADMINISTRACION GUBERNAMENTAL	SERVICIOS DE SEGURIDAD	SERVICIOS SOCIALES	SERVICIOS ECONOMICOS	DEUDA PUBLICA	TOTAL	PARTICIPACION PORCENTUAL
02- PODER JUDICIAL		9.058.332,46	0,00	0,00	0,00	0,00	9.058.332,46	3,11%
10 - GOBERNACION		2.209.279,65	0,00	0,00	0,00	0,00	2.209.279,65	0,76%
15- MINISTERIO DE COORDINACION		823.371,76	0,00	66.657,93	0,00	0,00	890.029,69	0,30%
20 - MINISTERIO DE GOBIERNO Y JUSTICIA		1.959.809,12	19.076.416,32	371.936,69	0,00	0,00	21.408.162,13	7,34%
30 - MINISTERIO DE HACIENDA Y FINANZAS		56.348.275,37	0,00	19.283.958,97	14.944.928,97	19.936.762,34	110.513.925,65	37,88%
40 - MINISTERIO DE SALUD Y ACCION SOCIAL		2.189.576,59	0,00	50.141.828,18	379.053,35	0,00	52.710.458,12	18,07%
50 - MINISTERIO DE CULTURA Y EDUCACION		0,00	0,00	77.972.245,30	0,00	0,00	77.972.245,30	26,73%
60 - MINISTERIO DE PRODUCCION Y DESARROLLO		1.355.342,56	0,00	0,00	2.358.922,88	0,00	3.714.265,44	1,27%
70 - SECRETARIA DE ESTADO DEL AMBIENTE		140.443,82	0,00	8.271.291,12	2.995.917,09	0,00	11.407.652,03	3,91%
80 - TRIBUNAL DE CUENTAS		1.828.158,96	0,00	0,00	0,00	0,00	1.828.158,96	0,63%
TOTAL		75.912.590,29	19.076.416,32	156.107.918,19	20.678.822,29	19.936.762,34	291.712.509,43	100,00%
PARTICIPACION PORCENTUAL		26,02%	6,54%	53,52%	7,09%	6,83%	100,00%	

**SECTOR PUBLICO PROVINCIAL NO FINANCIERO
ESTADO DE EJECUCION PRESUPUESTARIA DE GASTOS
COMPOSICION DEL GASTO POR JURISDICCION Y POR FINALIDAD
- AL 31/07/2000 -**

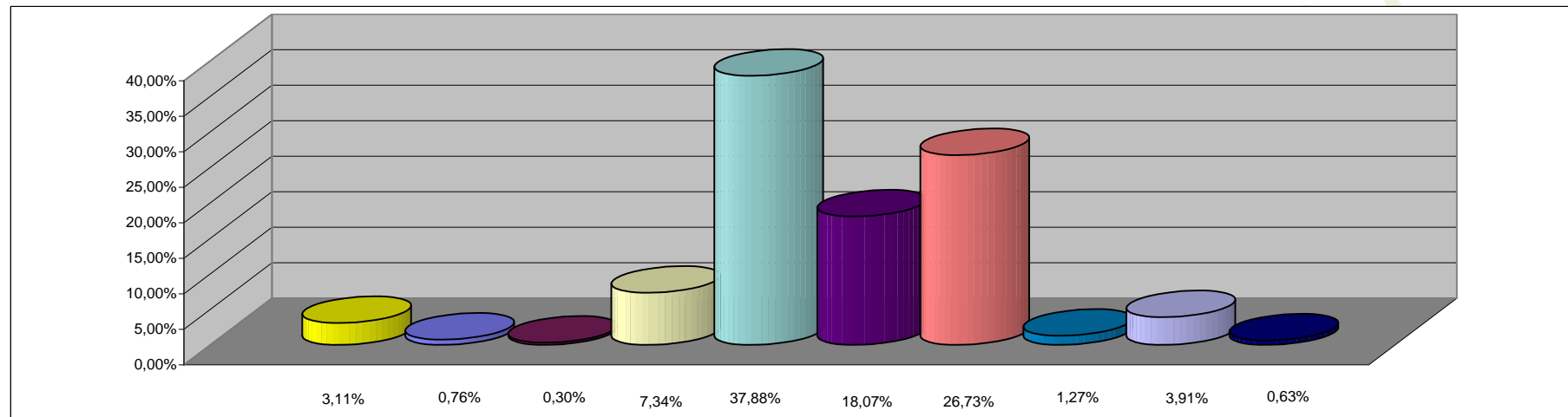

REFERENCIAS

JURISDICCION	PORCENTAJE
02 - PODER JUDICIAL	3,11%
10 -GOBERNACION	0,76%
15-MINISTERIO DE COORDINACION	0,30%
20 -MINISTERIO DE GOBIERNO Y JUSTICIA	7,34%
30 - MINISTERIO DE HACIENDA Y FINANZAS	37,88%
40 - MINISTERIO DE SALUD Y ACCION SOCIAL	18,07%
50 - MINISTERIO DE CULTURA Y EDUCACION	26,73%
60 - MINISTERIO DE PRODUCCION Y DESARROLLO	1,27%
70 - SECRETARIA DE ESTADO DEL AMBIENTE	3,91%
80 - TRIBUNAL DE CUENTAS	0,63%
TOTAL DEL PORCENTAJE	100,00%

**SECTOR PUBLICO PROVINCIAL NO FINANCIERO
ESTADO DE EJECUCION PRESUPUESTARIA DE GASTOS
COMPOSICION DEL GASTO POR FINALIDAD
- AL 31/07/2000 -**

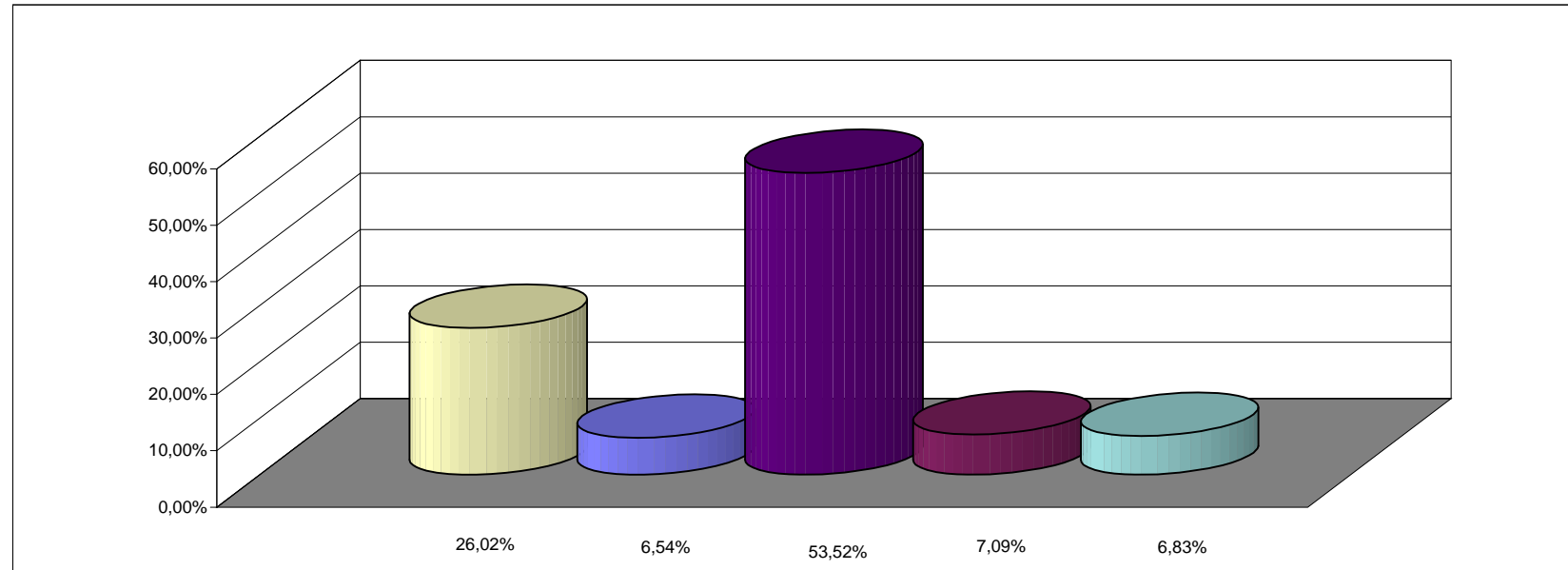

REFERENCIAS

FINALIDAD	PORCENTAJE
ADMINISTRACION GUBERNAMENTAL	26,02%
SERVICIOS DE SEGURIDAD	6,54%
SERVICIOS SOCIALES	53,52%
SERVICIOS ECONOMICOS	7,09%
DEUDA PUBLICA	6,83%
TOTAL DEL PORCENTAJE	100,00%