

SECTOR PUBLICO PROVINCIAL NO FINANCIERO
ESTADO DE EJECUCION PRESUPUESTARIA DE GASTOS
COMPOSICION DEL GASTO POR JURISDICCION Y POR FINALIDAD
- AL 31/07/2004 -

Jurisdicción	Finalidad	ADMINISTRACION GUBERNAMENTAL	SERVICIOS DE SEGURIDAD	SERVICIOS SOCIALES	SERVICIOS ECONOMICOS	DEUDA PUBLICA	NO CLASIFICADO	TOTAL	PARTICIPACION PORCENTUAL
02 - PODER JUDICIAL		11.471.729,71	0,00	0,00	0,00	0,00	0,00	11.471.729,71	3,05%
10 - GOBERNACION		3.707.615,91	0,00	659.011,99	516.819,53	0,00	0,00	4.883.447,43	1,30%
15- SECRETARIA GENERAL DE LA GOBERNACION		2.321.626,42	0,00	306.087,44	0,00	0,00	0,00	2.627.713,86	0,70%
20 - MINISTERIO DE GOBIERNO Y JUSTICIA		2.905.177,10	23.011.576,57	1.575.263,75	304.495,25	0,00	0,00	27.796.512,67	7,38%
25 - MINISTERIO DE OBRAS Y SERVICIOS PUBLICOS		4.811.531,15	0,00	438.222,63	17.588.073,55	44.779,69	0,00	22.882.607,02	6,08%
30 - MINISTERIO DE HACIENDA Y FINANZAS		66.230.840,83	0,00	22.434.368,61	1.003.442,51	10.356.712,53	0,00	100.025.364,48	26,57%
35 - SECRETARIA DE VIVIENDA Y DES. URBANO		20.248,85	0,00	11.990.352,50	0,00	0,00	0,00	12.010.601,35	3,19%
40 - MINISTERIO DE SALUD		2.020.856,50	0,00	60.111.058,44	407.406,62	0,00	0,00	62.539.321,56	16,61%
45 - SECRETARIA DE DESARROLLO SOCIAL		3.516.087,53	0,00	18.547.153,83	0,00	0,00	0,00	22.063.241,36	5,86%
50 - MIN.DE EDUCACION, CULTURA, CIENCIA Y TECNOL.		0,00	0,00	95.536.606,45	0,00	0,00	0,00	95.536.606,45	25,38%
60 - MINISTERIO DE PRODUCCION Y DESARROLLO		969.909,11	0,00	87.804,50	3.068.569,09	0,00	0,00	4.126.282,70	1,10%
70 - SECRETARIA DEL AGUA Y DEL AMBIENTE		569.411,93	0,00	3.506.618,85	3.761.008,23	0,00	0,00	7.837.039,01	2,08%
80 - TRIBUNAL DE CUENTAS		1.874.210,05	0,00	50.122,89	0,00	0,00	0,00	1.924.332,94	0,51%
85 - SECRETARIA DE ESTADO DE MIINERIA		0,00	0,00	0,00	708.827,46	0,00	0,00	708.827,46	0,19%
TOTAL		100.419.245,09	23.011.576,57	215.242.671,88	27.358.642,24	10.401.492,22	0,00	376.433.628,00	100,00%
PARTICIPACION PORCENTUAL		26,68%	6,11%	57,18%	7,27%	2,76%	0,00%	100,00%	

**SECTOR PUBLICO PROVINCIAL NO FINANCIERO
ESTADO DE EJECUCION PRESUPUESTARIA DE GASTOS
COMPOSICION DEL GASTO POR JURISDICCION Y POR FINALIDAD
- AL 31/07/2004 -**

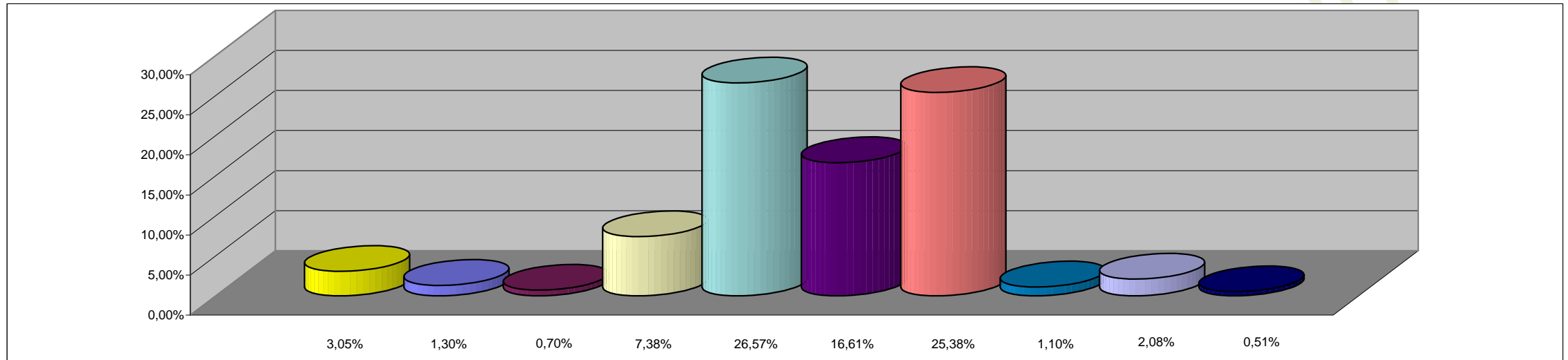

REFERENCIAS

JURISDICCION	PORCENTAJE
02 - PODER JUDICIAL	3,05%
10 - GOBERNACION	1,30%
15- SECRETARIA GENERAL DE LA GOBERNACION	0,70%
20 - MINISTERIO DE GOBIERNO Y JUSTICIA	7,38%
25 - MINISTERIO DE OBRAS Y SERVICIOS PUBLICOS	6,08%
30 - MINISTERIO DE HACIENDA Y FINANZAS	26,57%
35 - SECRETARIA DE VIVIENDA Y DES. URBANO	3,19%
40 - MINISTERIO DE SALUD	16,61%
45 - SECRETARIA DE DESARROLLO SOCIAL	5,86%
50 - MIN.DE EDUCACION, CULTURA, CIENCIA Y TECNOL.	25,38%
60 - MINISTERIO DE PRODUCCION Y DESARROLLO	1,10%
70 - SECRETARIA DEL AGUA Y DEL AMBIENTE	2,08%
80 - TRIBUNAL DE CUENTAS	0,51%
85 - SECRETARIA DE ESTADO DE MIINERIA	0,19%
TOTAL DEL PORCENTAJE	100,00%

**SECTOR PUBLICO PROVINCIAL NO FINANCIERO
ESTADO DE EJECUCION PRESUPUESTARIA DE GASTOS
COMPOSICION DEL GASTO POR FINALIDAD
- AL 31/07/2004 -**

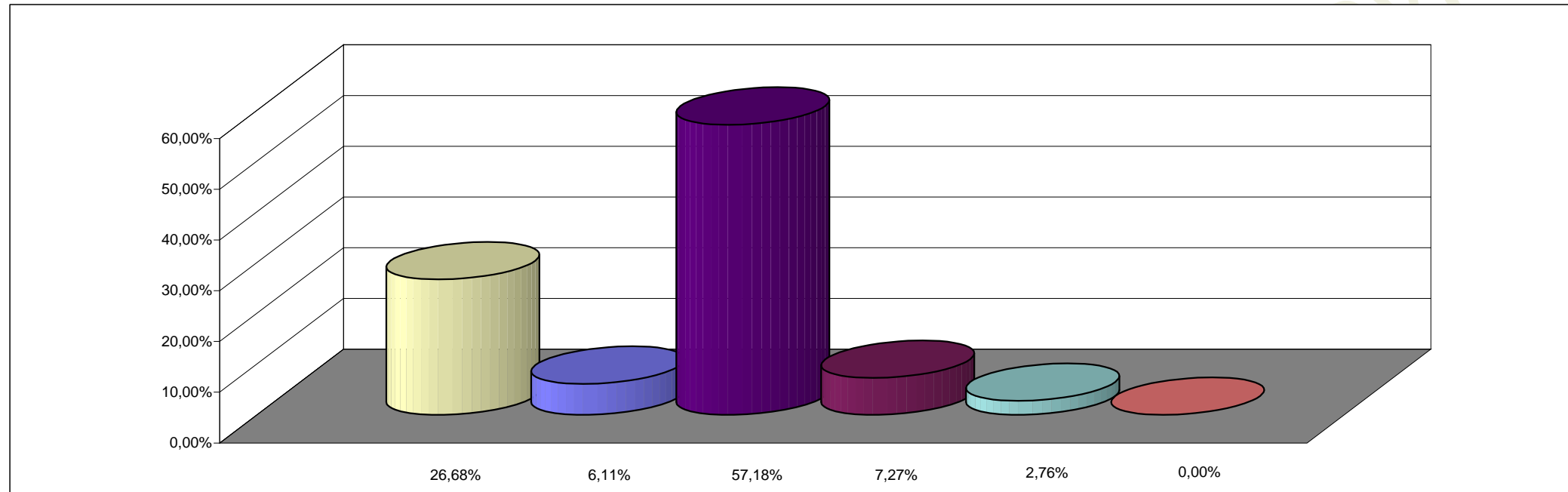

REFERENCIAS

FINALIDAD	PORCENTAJE
ADMINISTRACION GUBERNAMENTAL	26,68%
SERVICIOS DE SEGURIDAD	6,11%
SERVICIOS SOCIALES	57,18%
SERVICIOS ECONOMICOS	7,27%
DEUDA PUBLICA	2,76%
NO CLASIFICADO	0,00%
TOTAL DEL PORCENTAJE	100,00%