

SECTOR PUBLICO PROVINCIAL NO FINANCIERO
ESTADO DE EJECUCION PRESUPUESTARIA DE GASTOS
COMPOSICION DEL GASTO POR JURISDICCION Y POR FINALIDAD
- AL 31/07/2006 -

<i>Jurisdicción</i>	<i>Finalidad</i>	ADMINISTRACION GUBERNAMENTAL	SERVICIOS DE SEGURIDAD	SERVICIOS SOCIALES	SERVICIOS ECONOMICOS	DEUDA PUBLICA	NO CLASIFICADO	TOTAL	PARTICIPACION PORCENTUAL
02 - PODER JUDICIAL		23.127.857,88	0,00	0,00	0,00	0,00	0,00	23.127.857,88	2,67%
10 - GOBERNACION		7.607.254,38	0,00	3.528.352,69	1.071.625,16	0,00	0,00	12.207.232,23	1,41%
15- SECRETARIA GENERAL DE LA GOBERNACION		3.141.858,85	0,00	989.129,00	0,00	0,00	0,00	4.130.987,85	0,48%
20 - MINISTERIO DE GOBIERNO Y JUSTICIA		22.445.631,61	47.026.141,48	4.478.328,34	463.568,37	0,00	0,00	74.413.669,80	8,60%
25 - MINISTERIO DE OBRAS Y SERVICIOS PUBLICOS		11.342.076,12	3.709.220,41	7.799.355,56	33.973.423,28	0,00	0,00	56.824.075,37	6,57%
30 - MINISTERIO DE HACIENDA Y FINANZAS		156.504.456,85	0,00	42.693.555,20	1.020.715,15	37.987.360,36	0,00	238.206.087,56	27,52%
35 - SECRETARIA DE VIVIENDA Y DES. URBANO		0,00	0,00	63.521.364,83	0,00	0,00	0,00	63.521.364,83	7,34%
40 - MINISTERIO DE SALUD		2.178.500,20	0,00	100.827.260,07	888.168,85	0,00	0,00	103.893.929,12	12,00%
45 - SECRETARIA DE DESARROLLO SOCIAL		10.882.818,98	0,00	25.968.947,88	0,00	0,00	0,00	36.851.766,86	4,26%
50 - MIN.DE EDUCACION, CULTURA, CIENCIA Y TECNOL.		63.373,17	0,00	196.496.841,54	0,00	0,00	0,00	196.560.214,71	22,71%
60 - MINISTERIO DE PRODUCCION Y DESARROLLO		3.786.928,65	0,00	227.377,24	6.206.371,71	0,00	0,00	10.220.677,60	1,18%
70 - SECRETARIA DEL AGUA Y DEL AMBIENTE		1.629.413,10	0,00	7.377.612,75	7.916.725,43	0,00	0,00	16.923.751,28	1,96%
80 - TRIBUNAL DE CUENTAS		3.205.793,72	0,00	151.323,04	0,00	0,00	0,00	3.357.116,76	0,39%
85 - SECRETARIA DE ESTADO DE MIINERIA		0,00	0,00	0,00	25.165.640,94	0,00	0,00	25.165.640,94	2,91%
TOTAL		245.915.963,51	50.735.361,89	454.059.448,14	76.706.238,89	37.987.360,36	0,00	865.404.372,79	100,00%
PARTICIPACION PORCENTUAL		28,42%	5,86%	52,47%	8,86%	4,39%	0,00%	100,00%	

**SECTOR PUBLICO PROVINCIAL NO FINANCIERO
ESTADO DE EJECUCION PRESUPUESTARIA DE GASTOS
COMPOSICION DEL GASTO POR JURISDICCION Y POR FINALIDAD
- AL 31/07/2006 -**

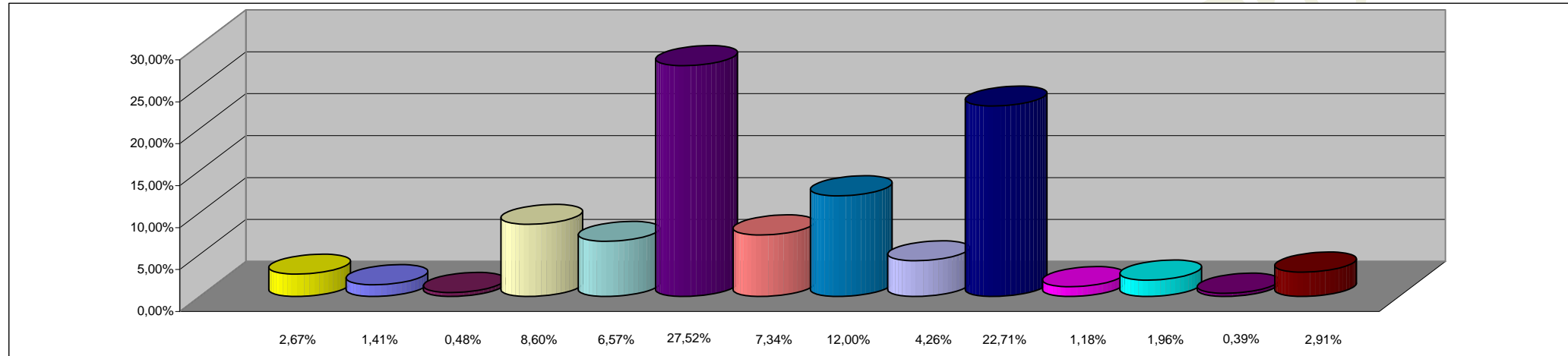

REFERENCIAS

JURISDICCION	PORCENTAJE
02 - PODER JUDICIAL	2,67%
10 - GOBERNACION	1,41%
15- SECRETARIA GENERAL DE LA GOBERNACION	0,48%
20 - MINISTERIO DE GOBIERNO Y JUSTICIA	8,60%
25 - MINISTERIO DE OBRAS Y SERVICIOS PUBLICOS	6,57%
30 - MINISTERIO DE HACIENDA Y FINANZAS	27,52%
35 - SECRETARIA DE VIVIENDA Y DES. URBANO	7,34%
40 - MINISTERIO DE SALUD	12,00%
45 - SECRETARIA DE DESARROLLO SOCIAL	4,26%
50 - MIN.DE EDUCACION, CULTURA, CIENCIA Y TECNOL.	22,71%
60 - MINISTERIO DE PRODUCCION Y DESARROLLO	1,18%
70 - SECRETARIA DEL AGUA Y DEL AMBIENTE	1,96%
80 - TRIBUNAL DE CUENTAS	0,39%
85 - SECRETARIA DE ESTADO DE MIINERIA	2,91%
TOTAL DEL PORCENTAJE	100,00%

**SECTOR PUBLICO PROVINCIAL NO FINANCIERO
ESTADO DE EJECUCION PRESUPUESTARIA DE GASTOS
COMPOSICION DEL GASTO POR FINALIDAD
- AL 31/07/2006 -**

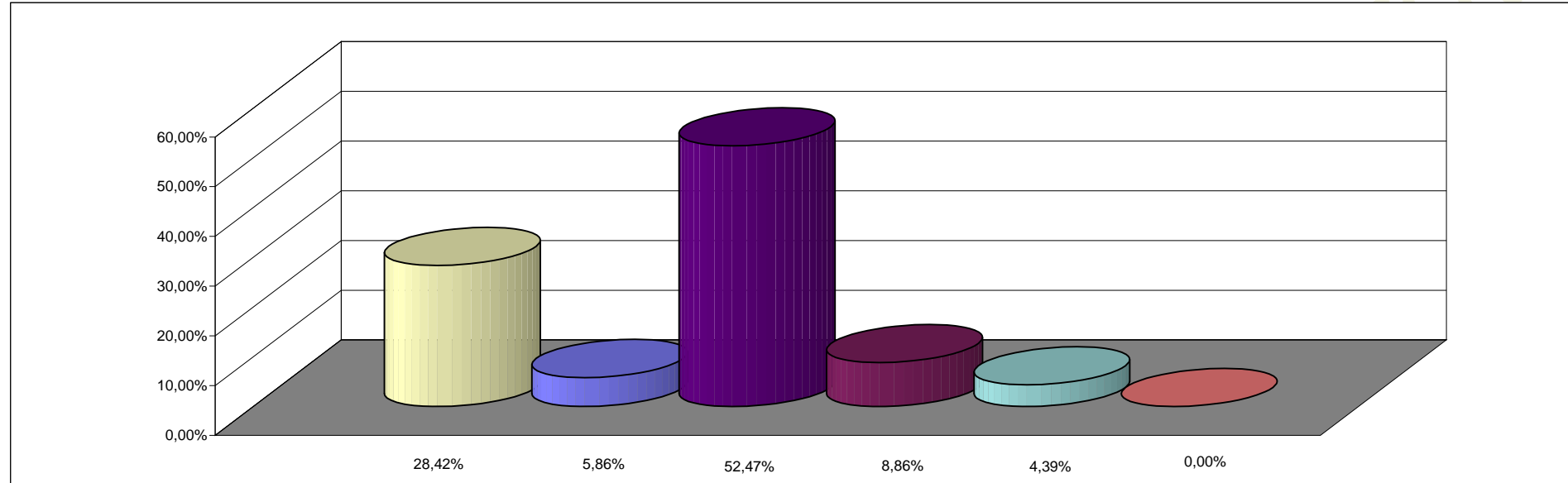

REFERENCIAS

FINALIDAD	PORCENTAJE
ADMINISTRACION GUBERNAMENTAL	28,42%
SERVICIOS DE SEGURIDAD	5,86%
SERVICIOS SOCIALES	52,47%
SERVICIOS ECONOMICOS	8,86%
DEUDA PUBLICA	4,39%
NO CLASIFICADO	0,00%
TOTAL DEL PORCENTAJE	100,00%