

SECTOR PUBLICO PROVINCIAL NO FINANCIERO
ESTADO DE EJECUCION PRESUPUESTARIA DE GASTOS
COMPOSICION DEL GASTO POR JURISDICCION Y POR FINALIDAD
- AL 31/07/2012 -

Jurisdicción	Finalidad	ADMINISTRACION GUBERNAMENTAL	SERVICIOS DE SEGURIDAD	SERVICIOS SOCIALES	SERVICIOS ECONOMICOS	DEUDA PUBLICA	NO CLASIFICADO	TOTAL	PARTICIPACION PORCENTUAL
01	PODER LEGISLATIVO	0,00	0,00	0,00	0,00	0,00	0,00	0,00	0,00%
02	PODER JUDICIAL	134.115.460,52	0,00	0,00	0,00	0,00	0,00	134.115.460,52	3,81%
10	GOBERNACION	24.875.930,80	0,00	28.266.440,64	5.672.056,29	0,00	0,00	58.814.427,73	1,67%
15	SECRETARIA GENERAL DE LA GOBERNACION	16.663.723,27	0,00	4.148.547,19	0,00	0,00	0,00	20.812.270,46	0,59%
20	MINISTERIO DE GOBIERNO Y JUSTICIA	69.860.417,42	212.402.377,41	5.849.142,19	1.631.821,29	0,00	0,00	289.743.758,31	8,24%
25	MINISTERIO DE OBRAS Y SERVICIOS PUBLICOS	82.868.632,05	0,00	9.677.234,65	179.914.506,06	0,00	0,00	272.460.372,76	7,74%
30	MINISTERIO DE HACIENDA Y FINANZAS	816.569.115,02	0,00	124.927.925,15	3.173.828,11	1.662.436,41	0,00	946.333.304,69	26,90%
35	SECRETARIA DE VIVIENDA Y DES. URBANO	48.617,02	0,00	78.703.329,37	0,00	0,00	0,00	78.751.946,39	2,24%
40	MINISTERIO DE SALUD	14.014.166,86	0,00	575.883.205,80	4.462.616,40	0,00	0,00	594.359.989,06	16,89%
45	MINISTERIO DE DESARROLLO SOCIAL	34.148.732,35	0,00	63.263.282,67	0,00	0,00	0,00	97.412.015,02	2,77%
50	MIN.DE EDUCACION, CIENCIA Y TECNOL.	5.703.394,58	0,00	816.013.626,42	0,00	0,00	0,00	821.717.021,00	23,36%
55	MIN.DE SERVICIOS PUBLICOS	46.743.251,51	0,00	6.109.952,10	46.515.039,48	0,00	0,00	99.368.243,09	2,82%
60	MINISTERIO DE PRODUCCION Y DESARROLLO	10.262.987,39	0,00	0,00	22.494.920,25	0,00	0,00	32.757.907,64	0,93%
65	SEC.DE ESTADO DEL AMB.Y DES.SUSTENTABLE	2.632.387,79	0,00	0,00	10.906.590,64	0,00	0,00	13.538.978,43	0,38%
70	SECRETARIA DEL AGUA Y DEL AMBIENTE	680.230,56	0,00	1.851.424,51	8.619.222,80	0,00	0,00	11.150.877,87	0,32%
80	TRIBUNAL DE CUENTAS	19.821.308,36	0,00	636.664,41	0,00	0,00	0,00	20.457.972,77	0,58%
85	SECRETARIA DE ESTADO DE MIINERIA	16.909.971,69	0,00	0,00	9.674.419,00	0,00	0,00	26.584.390,69	0,76%
TOTAL		1.295.918.327,19	212.402.377,41	1.715.330.775,10	293.065.020,32	1.662.436,41	0,00	3.518.378.936,43	100,00%
		36,83%	6,04%	48,75%	8,33%	0,05%	0,00%	100,00%	

**SECTOR PUBLICO PROVINCIAL NO FINANCIERO
ESTADO DE EJECUCION PRESUPUESTARIA DE GASTOS
COMPOSICION DEL GASTO POR JURISDICCION Y POR FINALIDAD
- AL 31/07/2012 -**

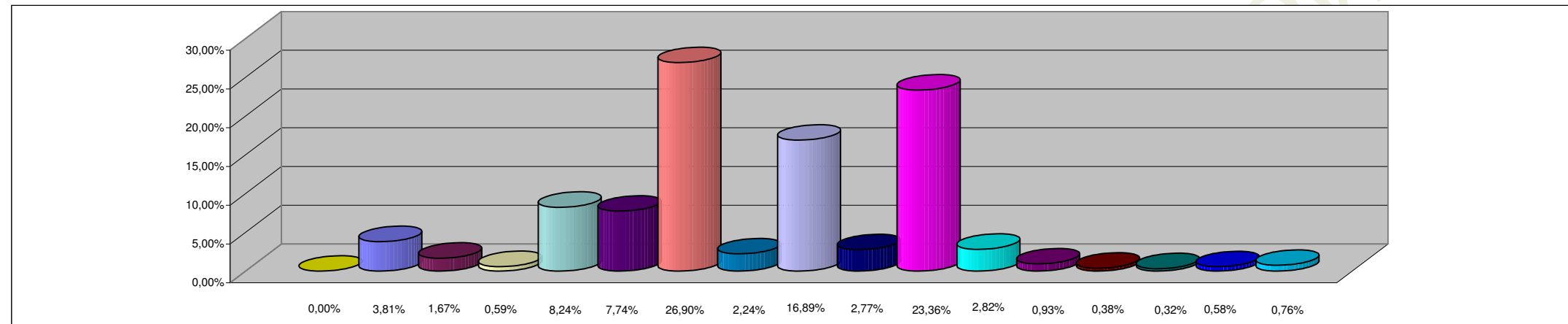

REFERENCIAS

JURISDICCION	PORCENTAJE
01 - PODER LEGISLATIVO	0,00%
02 - PODER JUDICIAL	3,81%
10 - GOBERNACION	1,67%
15- SECRETARIA GENERAL DE LA GOBERNACION	0,59%
20 - MINISTERIO DE GOBIERNO Y JUSTICIA	8,24%
25 - MINISTERIO DE OBRAS Y SERVICIOS PUBLICOS	7,74%
30 - MINISTERIO DE HACIENDA Y FINANZAS	26,90%
35 - SECRETARIA DE VIVIENDA Y DES. URBANO	2,24%
40 - MINISTERIO DE SALUD	16,89%
45 - MINISTERIO DE DESARROLLO SOCIAL	2,77%
50 - MIN.DE EDUCACION, CIENCIA Y TECNOL.	23,36%
55 - MIN.DE SERVICIOS PUBLICOS	2,82%
60 - MINISTERIO DE PRODUCCION Y DESARROLLO	0,93%
65 - SEC.DE ESTADO DEL AMB.Y DES.SUSTENTABLE	0,38%
70 - SECRETARIA DEL AGUA Y DEL AMBIENTE	0,32%
80 - TRIBUNAL DE CUENTAS	0,58%
85 - SECRETARIA DE ESTADO DE MINERIA	0,76%
TOTAL DEL PORCENTAJE	100,00%

**SECTOR PUBLICO PROVINCIAL NO FINANCIERO
ESTADO DE EJECUCION PRESUPUESTARIA DE GASTOS
COMPOSICION DEL GASTO POR FINALIDAD
- AL 31/07/2012 -**

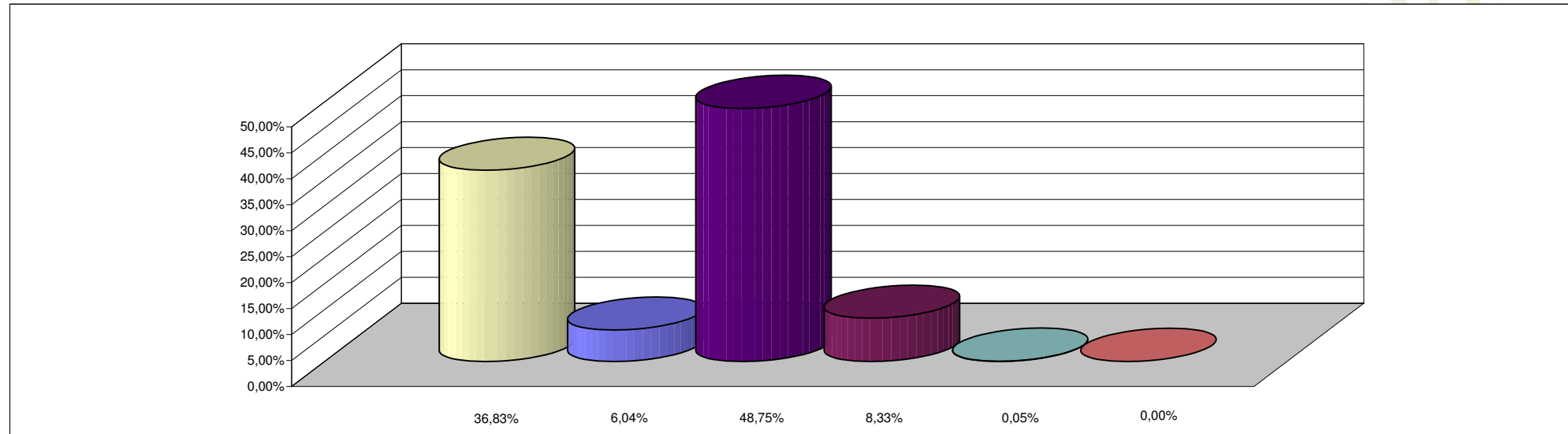

REFERENCIAS

FINALIDAD	PORCENTAJE
ADMINISTRACION GUBERNAMENTAL	36,83%
SERVICIOS DE SEGURIDAD	6,04%
SERVICIOS SOCIALES	48,75%
SERVICIOS ECONOMICOS	8,33%
DEUDA PUBLICA	0,05%
NO CLASIFICADO	0,00%
TOTAL DEL PORCENTAJE	100,00%