

SECTOR PUBLICO PROVINCIAL NO FINANCIERO
ESTADO DE EJECUCION PRESUPUESTARIA DE GASTOS
COMPOSICION DEL GASTO POR JURISDICCION Y POR FINALIDAD
- AL 31/08/2003 -

Jurisdicción	Finalidad	ADMINISTRACION GUBERNAMENTAL	SERVICIOS DE SEGURIDAD	SERVICIOS SOCIALES	SERVICIOS ECONOMICOS	DEUDA PUBLICA	NO CLASIFICADO	TOTAL	PARTICIPACION PORCENTUAL
02- PODER JUDICIAL		11.261.016,59	0,00	0,00	0,00	0,00	0,00	11.261.016,59	3,00%
10 - GOBERNACION		5.516.427,61	0,00	976.694,43	484.130,00	0,00	0,00	6.977.252,04	1,86%
15- MINISTERIO DE COORDINACION		1.074.320,02	0,00	67.409,94	841.441,13	0,00	0,00	1.983.171,09	0,53%
20 - MINISTERIO DE GOBIERNO Y JUSTICIA		3.683.014,38	24.221.401,65	1.963.323,76	0,00	0,00	0,00	29.867.739,79	7,96%
30 - MINISTERIO DE HACIENDA Y FINANZAS		70.235.307,33	81.684,33	32.672.379,87	20.661.037,09	336.401,30	0,00	123.986.809,92	33,06%
40 - MINISTERIO DE SALUD Y ACCION SOCIAL		4.997.967,67	0,00	86.082.590,06	442.917,54	0,00	0,00	91.523.475,27	24,40%
50 - MINISTERIO DE EDUCACION		0,00	0,00	95.043.245,03	0,00	0,00	0,00	95.043.245,03	25,34%
60 - MINISTERIO DE PRODUCCION Y DESARROLLO		1.332.257,08	0,00	79.451,07	5.838.500,18	0,00	0,00	7.250.208,33	1,93%
70 - SECRETARIA DE ESTADO DEL AMBIENTE		599.887,30	0,00	345.984,55	4.105.685,88	0,00	0,00	5.051.557,73	1,35%
80 - TRIBUNAL DE CUENTAS		2.121.661,42	0,00	10.906,56	0,00	0,00	0,00	2.132.567,98	0,57%
TOTAL		100.821.859,40	24.303.085,98	217.241.985,27	32.373.711,82	336.401,30	0,00	375.077.043,77	100,00%
PARTICIPACION PORCENTUAL		26,88%	6,48%	57,92%	8,63%	0,09%	0,00%	100,00%	

**SECTOR PUBLICO PROVINCIAL NO FINANCIERO
ESTADO DE EJECUCION PRESUPUESTARIA DE GASTOS
COMPOSICION DEL GASTO POR JURISDICCION Y POR FINALIDAD
- AL 31/08/2003 -**

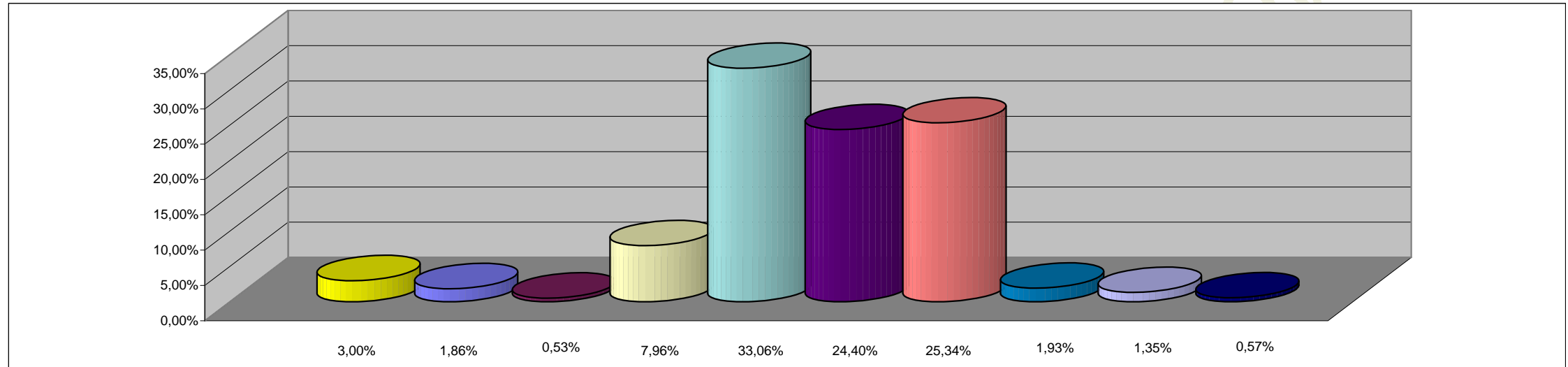

REFERENCIAS

JURISDICCION	PORCENTAJE
02 - PODER JUDICIAL	3,00%
10 - GOBERNACION	1,86%
15 - MINISTERIO DE COORDINACION	0,53%
20 - MINISTERIO DE GOBIERNO Y JUSTICIA	7,96%
30 - MINISTERIO DE HACIENDA Y FINANZAS	33,06%
40 - MINISTERIO DE SALUD Y ACCION SOCIAL	24,40%
50 - MINISTERIO DE CULTURA Y EDUCACION	25,34%
60 - MINISTERIO DE PRODUCCION Y DESARROLLO	1,93%
70 - SECRETARIA DE ESTADO DEL AMBIENTE	1,35%
80 - TRIBUNAL DE CUENTAS	0,57%
TOTAL DEL PORCENTAJE	100,00%

**SECTOR PUBLICO PROVINCIAL NO FINANCIERO
ESTADO DE EJECUCION PRESUPUESTARIA DE GASTOS
COMPOSICION DEL GASTO POR FINALIDAD
- AL 31/08/2003 -**

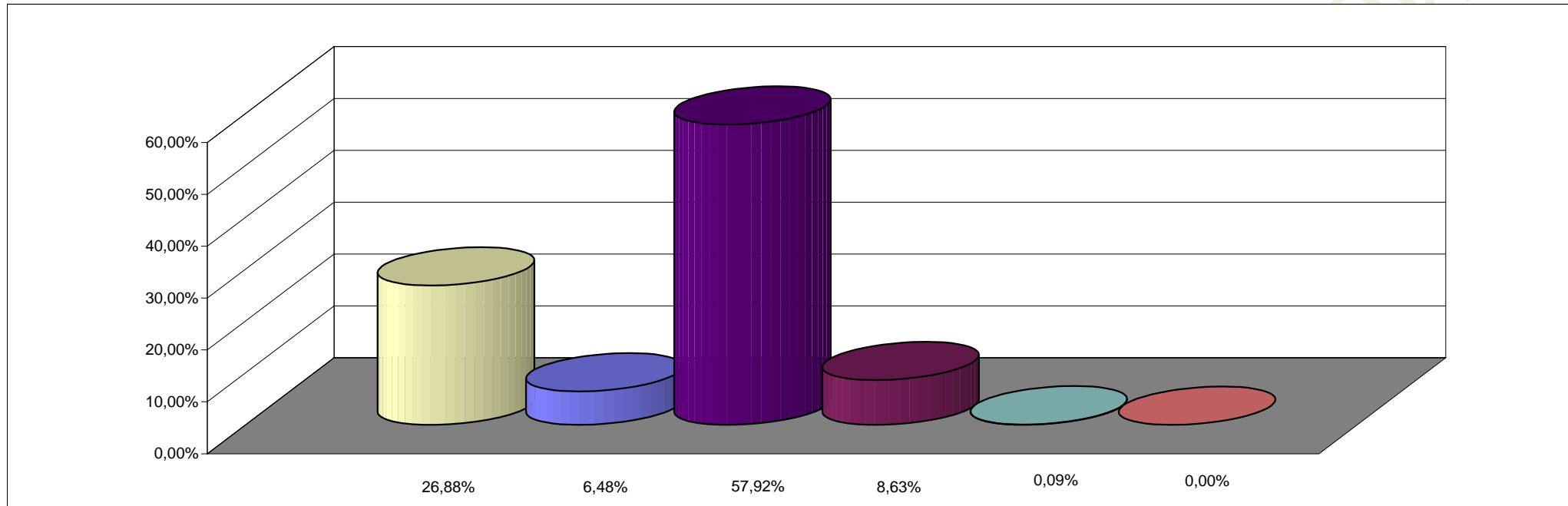

REFERENCIAS

FINALIDAD	PORCENTAJE
ADMINISTRACION GUBERNAMENTAL	26,88%
SERVICIOS DE SEGURIDAD	6,48%
SERVICIOS SOCIALES	57,92%
SERVICIOS ECONOMICOS	8,63%
DEUDA PUBLICA	0,09%
NO CLASIFICADO	0,00%
TOTAL DEL PORCENTAJE	100,00%