

SECTOR PUBLICO PROVINCIAL NO FINANCIERO
ESTADO DE EJECUCION PRESUPUESTARIA DE GASTOS
COMPOSICION DEL GASTO POR JURISDICCION Y POR FINALIDAD
- AL 31/08/2007 -

<i>Jurisdicción</i>	<i>Finalidad</i>	<i>ADMINISTRACION GUBERNAMENTAL</i>	<i>SERVICIOS DE SEGURIDAD</i>	<i>SERVICIOS SOCIALES</i>	<i>SERVICIOS ECONOMICOS</i>	<i>DEUDA PUBLICA</i>	<i>NO CLASIFICADO</i>	<i>TOTAL</i>	<i>PARTICIPACION PORCENTUAL</i>
02 - PODER JUDICIAL		38.662.443,33	0,00	0,00	0,00	0,00	0,00	38.662.443,33	2,81%
10 - GOBERNACION		11.925.335,32	0,00	4.324.704,85	3.365.921,14	0,00	0,00	19.615.961,31	1,43%
15- SECRETARIA GENERAL DE LA GOBERNACION		5.711.267,82	0,00	1.384.397,63	0,00	0,00	0,00	7.095.665,45	0,52%
20 - MINISTERIO DE GOBIERNO Y JUSTICIA		36.821.146,41	73.846.719,68	11.827.558,09	1.125.335,29	0,00	0,00	123.620.759,47	9,00%
25 - MINISTERIO DE OBRAS Y SERVICIOS PUBLICOS		31.933.760,21	564.165,06	21.279.837,02	94.578.911,67	0,00	0,00	148.356.673,96	10,80%
30 - MINISTERIO DE HACIENDA Y FINANZAS		271.967.467,00	0,00	64.529.877,21	1.819.616,85	14.008.641,99	0,00	352.325.603,05	25,65%
35 - SECRETARIA DE VIVIENDA Y DES. URBANO		32.458,96	0,00	69.323.647,49	0,00	0,00	0,00	69.356.106,45	5,05%
40 - MINISTERIO DE SALUD		5.881.951,30	0,00	183.079.205,41	1.674.897,35	0,00	0,00	190.636.054,06	13,88%
45 - SECRETARIA DE DESARROLLO SOCIAL		15.609.510,33	0,00	38.300.255,22	0,00	0,00	0,00	53.909.765,55	3,92%
50 - MIN.DE EDUCACION, CULTURA, CIENCIA Y TECNOL.		686.773,93	0,00	286.266.689,11	0,00	0,00	0,00	286.953.463,04	20,89%
60 - MINISTERIO DE PRODUCCION Y DESARROLLO		10.440.198,56	0,00	0,00	9.468.066,56	0,00	0,00	19.908.265,12	1,45%
70 - SECRETARIA DEL AGUA Y DEL AMBIENTE		2.612.343,66	0,00	8.144.482,27	26.643.318,24	0,00	0,00	37.400.144,17	2,72%
80 - TRIBUNAL DE CUENTAS		5.751.636,76	0,00	230.734,95	0,00	0,00	0,00	5.982.371,71	0,44%
85 - SECRETARIA DE ESTADO DE MIINERIA		0,00	0,00	0,00	19.836.292,12	0,00	0,00	19.836.292,12	1,44%
TOTAL		438.036.293,59	74.410.884,74	688.691.389,25	158.512.359,22	14.008.641,99	0,00	1.373.659.568,79	100,00%
PARTICIPACION PORCENTUAL		31,89%	5,42%	50,13%	11,54%	1,02%	0,00%	100,00%	

**SECTOR PUBLICO PROVINCIAL NO FINANCIERO
ESTADO DE EJECUCION PRESUPUESTARIA DE GASTOS
COMPOSICION DEL GASTO POR JURISDICCION Y POR FINALIDAD
- AL 31/08/2007 -**

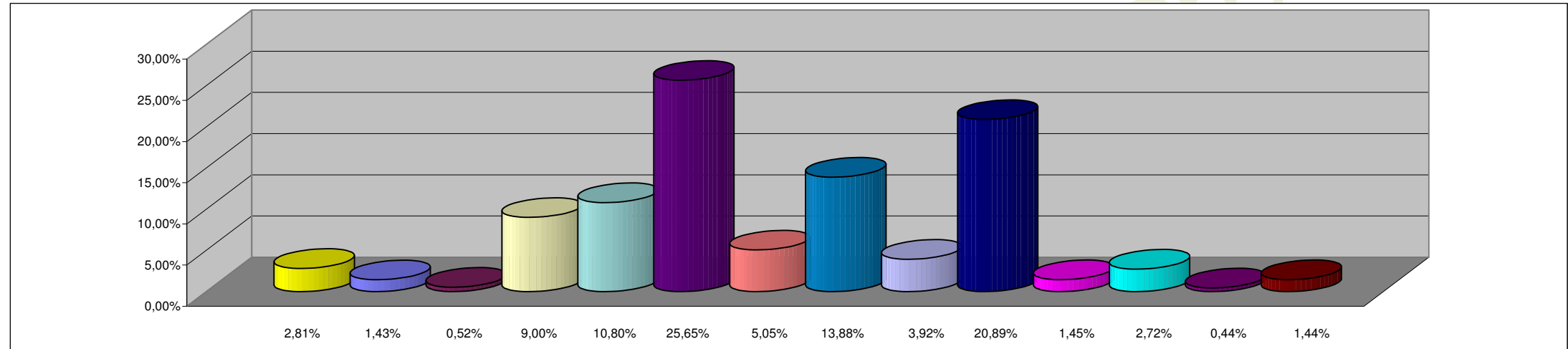

REFERENCIAS

JURISDICCION	PORCENTAJE
02 - PODER JUDICIAL	2,81%
10 - GOBERNACION	1,43%
15- SECRETARIA GENERAL DE LA GOBERNACION	0,52%
20 - MINISTERIO DE GOBIERNO Y JUSTICIA	9,00%
25 - MINISTERIO DE OBRAS Y SERVICIOS PUBLICOS	10,80%
30 - MINISTERIO DE HACIENDA Y FINANZAS	25,65%
35 - SECRETARIA DE VIVIENDA Y DES. URBANO	5,05%
40 - MINISTERIO DE SALUD	13,88%
45 - SECRETARIA DE DESARROLLO SOCIAL	3,92%
50 - MIN.DE EDUCACION, CULTURA, CIENCIA Y TECNOL.	20,89%
60 - MINISTERIO DE PRODUCCION Y DESARROLLO	1,45%
70 - SECRETARIA DEL AGUA Y DEL AMBIENTE	2,72%
80 - TRIBUNAL DE CUENTAS	0,44%
85 - SECRETARIA DE ESTADO DE MIINERIA	1,44%
TOTAL DEL PORCENTAJE	100,00%

**SECTOR PUBLICO PROVINCIAL NO FINANCIERO
ESTADO DE EJECUCION PRESUPUESTARIA DE GASTOS
COMPOSICION DEL GASTO POR FINALIDAD
- AL 31/08/2007 -**

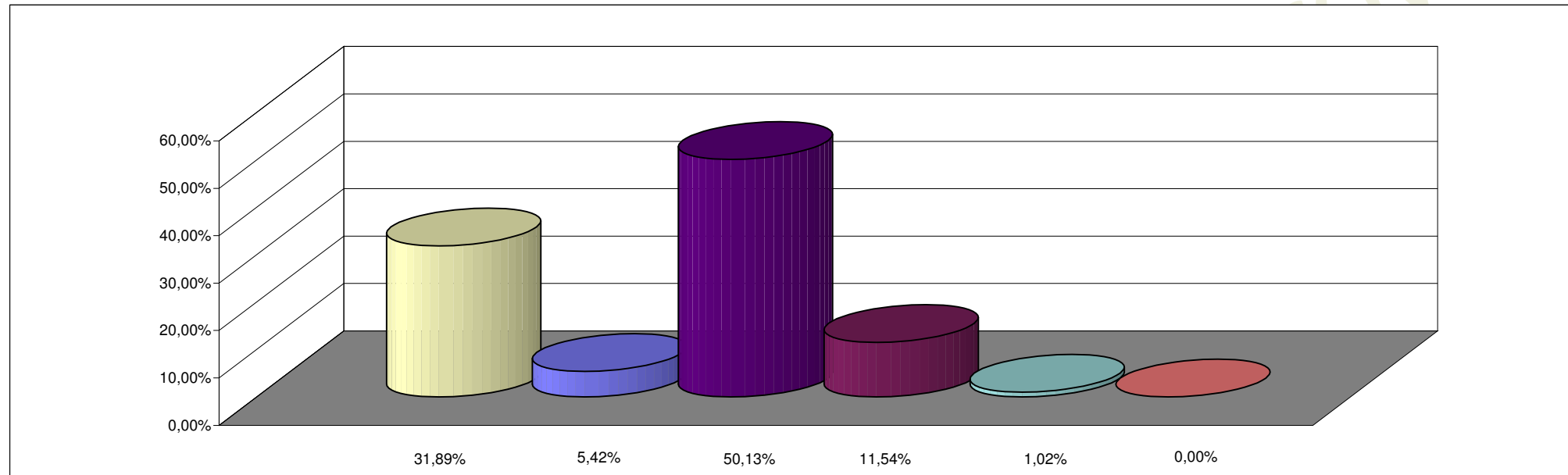

REFERENCIAS

FINALIDAD	PORCENTAJE
ADMINISTRACION GUBERNAMENTAL	31,89%
SERVICIOS DE SEGURIDAD	5,42%
SERVICIOS SOCIALES	50,13%
SERVICIOS ECONOMICOS	11,54%
DEUDA PUBLICA	1,02%
NO CLASIFICADO	0,00%
TOTAL DEL PORCENTAJE	100,00%