

SECTOR PUBLICO PROVINCIAL NO FINANCIERO
ESTADO DE EJECUCION PRESUPUESTARIA DE GASTOS
COMPOSICION DEL GASTO POR JURISDICCION Y POR FINALIDAD
- AL 31/08/2014 -

<i>Finalidad</i>	<i>ADMINISTRACION GUBERNAMENTAL</i>	<i>SERVICIOS DE SEGURIDAD</i>	<i>SERVICIOS SOCIALES</i>	<i>SERVICIOS ECONOMICOS</i>	<i>DEUDA PUBLICA</i>	<i>NO CLASIFICADO</i>	<i>TOTAL</i>	<i>PARTICIPACION PORCENTUAL</i>
01 PODER LEGISLATIVO	0,00	0,00	0,00	0,00	0,00	0,00	0,00	0,00%
02 - PODER JUDICIAL	266.499.566,56	0,00	0,00	0,00	0,00	0,00	266.499.566,56	3,71%
10 - GOBERNACION	63.238.913,59	0,00	58.116.416,14	11.887.566,91	0,00	0,00	133.242.896,64	1,86%
15- SECRETARIA GENERAL DE LA GOBERNACION	28.403.012,14	0,00	7.599.383,98	0,00	0,00	0,00	36.002.396,12	0,50%
20 - MINISTERIO DE GOBIERNO Y JUSTICIA	49.069.723,20	0,00	44.818.576,70	4.229.685,69	0,00	0,00	98.117.985,59	1,37%
25 - MINISTERIO DE OBRAS Y SERVICIOS PUBLICOS	149.420.755,38	0,00	44.332.994,17	315.640.906,99	0,00	0,00	509.394.656,54	7,09%
30 - MINISTERIO DE HACIENDA Y FINANZAS	1.643.189.023,13	0,00	240.482.383,99	4.724.640,21	0,00	0,00	1.888.396.047,33	26,29%
35 - SECRETARIA DE VIVIENDA Y DES. URBANO	6.049.461,47	0,00	431.689.947,42	0,00	0,00	0,00	437.739.408,89	6,09%
40 - MINISTERIO DE SALUD	33.909.439,01	0,00	1.159.021.798,83	6.907.182,60	0,00	0,00	1.199.838.420,44	16,70%
45 - MINISTERIO DE DESARROLLO SOCIAL	76.311.508,91	0,00	98.861.351,41	0,00	0,00	0,00	175.172.860,32	2,44%
50 - MIN.DE EDUCACION, CIENCIA Y TECNOL.	12.162.392,44	0,00	1.513.887.436,82	0,00	0,00	0,00	1.526.049.829,26	21,25%
55 - MIN.DE SERVICIOS PUBLICOS	97.842.471,54	0,00	7.032.476,42	87.449.178,99	0,00	0,00	192.324.126,95	2,68%
60 - MINISTERIO DE PRODUCCION Y DESARROLLO	21.747.299,15	0,00	0,00	71.105.093,01	0,00	0,00	92.852.392,16	1,29%
65 - SEC.DE ESTADO DEL AMB.Y DES.SUSTENTABLE	13.519.459,80	0,00	0,00	12.604.364,27	0,00	0,00	26.123.824,07	0,36%
80 - TRIBUNAL DE CUENTAS	45.674.422,47	0,00	1.188.040,85	0,00	0,00	0,00	46.862.463,32	0,65%
85 - SECRETARIA DE ESTADO DE MIINERIA	50.265.918,06	0,00	0,00	21.950.226,63	0,00	0,00	72.216.144,69	1,01%
90 - SECRETARIA DE ESTADO DE SEGURIDAD	7.931,97	481.766.823,45	0,00	0,00	0,00	0,00	481.774.755,42	6,71%
TOTAL	2.557.311.298,82	481.766.823,45	3.607.030.806,73	536.498.845,30	0,00	0,00	7.182.607.774,30	100%
	35,60%	6,71%	50,22%	7,47%	0,00%	0,00%	100%	

**SECTOR PUBLICO PROVINCIAL NO FINANCIERO
ESTADO DE EJECUCION PRESUPUESTARIA DE GASTOS
COMPOSICION DEL GASTO POR JURISDICCION Y POR FINALIDAD
- AL 31/08/2014 -**

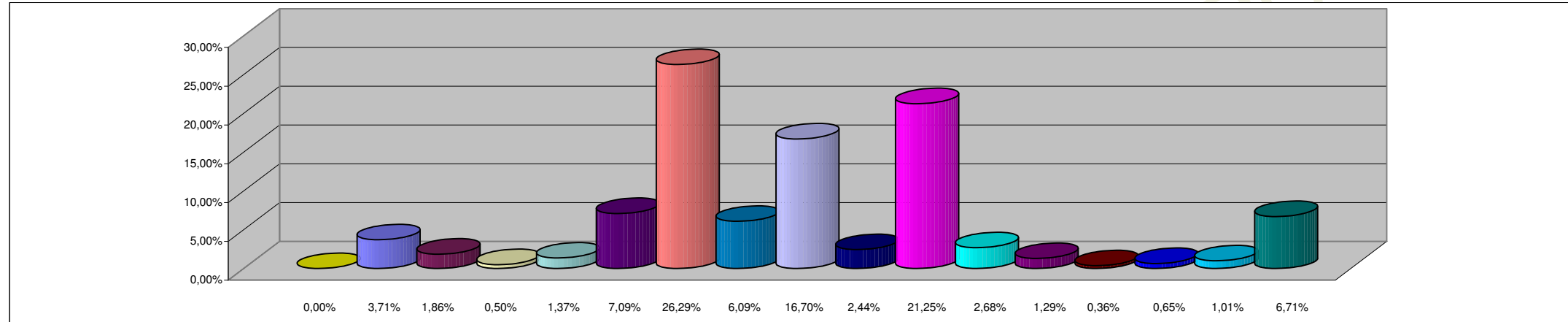

REFERENCIAS

JURISDICCION	PORCENTAJE
01 - PODER LEGISLATIVO	0,00%
02 - PODER JUDICIAL	3,71%
10 - GOBERNACION	1,86%
15 - SECRETARIA GENERAL DE LA GOBERNACION	0,50%
20 - MINISTERIO DE GOBIERNO Y JUSTICIA	1,37%
25 - MINISTERIO DE OBRAS Y SERVICIOS PUBLICOS	7,09%
30 - MINISTERIO DE HACIENDA Y FINANZAS	26,29%
35 - SECRETARIA DE VIVIENDA Y DES. URBANO	6,09%
40 - MINISTERIO DE SALUD	16,70%
45 - MINISTERIO DE DESARROLLO SOCIAL	2,44%
50 - MIN.DE EDUCACION, CIENCIA Y TECNOL.	21,25%
55 - MIN.DE SERVICIOS PUBLICOS	2,68%
60 - MINISTERIO DE PRODUCCION Y DESARROLLO	1,29%
65 - SEC.DE ESTADO DEL AMB.Y DES.SUSTENTABLE	0,36%
80 - TRIBUNAL DE CUENTAS	0,65%
85 - SECRETARIA DE ESTADO DE MINERIA	1,01%
90 - SECRETARIA DE ESTADO DE SEGURIDAD	6,71%
TOTAL DEL PORCENTAJE	100,00%

**SECTOR PUBLICO PROVINCIAL NO FINANCIERO
ESTADO DE EJECUCION PRESUPUESTARIA DE GASTOS
COMPOSICION DEL GASTO POR FINALIDAD
- AL 31/08/2014 -**

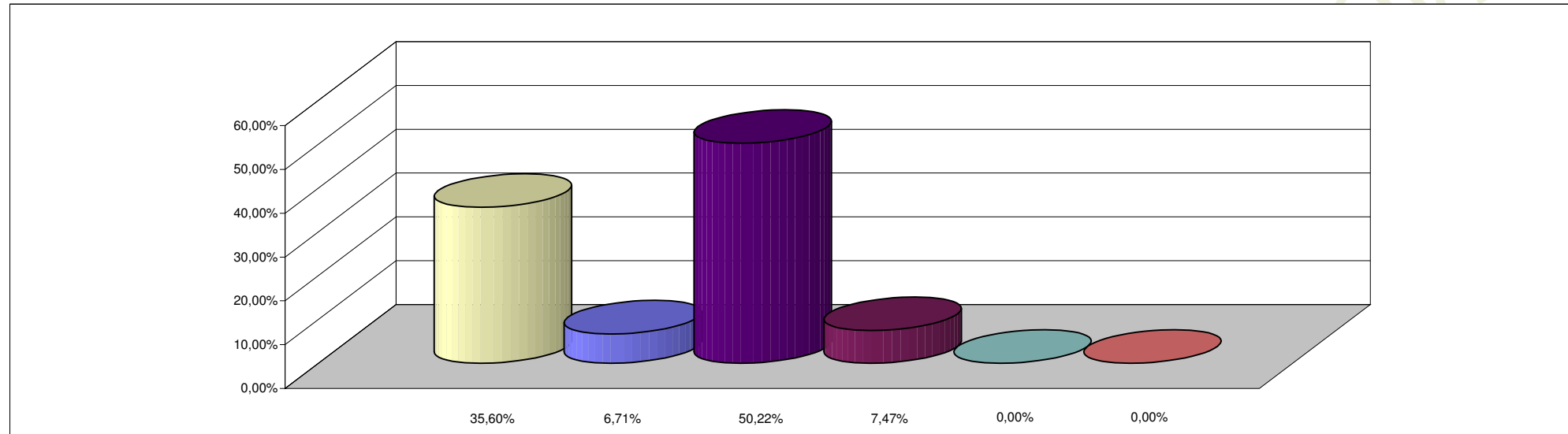

REFERENCIAS

FINALIDAD	PORCENTAJE
ADMINISTRACION GUBERNAMENTAL	35,60%
SERVICIOS DE SEGURIDAD	6,71%
SERVICIOS SOCIALES	50,22%
SERVICIOS ECONOMICOS	7,47%
DEUDA PUBLICA	0,00%
NO CLASIFICADO	0,00%
TOTAL DEL PORCENTAJE	100,00%