

SECTOR PUBLICO PROVINCIAL NO FINANCIERO
ESTADO DE EJECUCION PRESUPUESTARIA DE GASTOS
COMPOSICION DEL GASTO POR JURISDICCION Y POR FINALIDAD
- AL 30/09/2001 -

Jurisdicción	Finalidad	ADMINISTRACION GUBERNAMENTAL	SERVICIOS DE SEGURIDAD	SERVICIOS SOCIALES	SERVICIOS ECONOMICOS	DEUDA PUBLICA	NO CLASIFICADO	TOTAL	PARTICIPACION PORCENTUAL
02- PODER JUDICIAL		12.311.265,85	0,00	0,00	0,00	0,00	0,00	12.311.265,85	2,96%
10 - GOBERNACION		3.235.935,27	0,00	0,00	0,00	0,00	0,00	3.235.935,27	0,78%
15- MINISTERIO DE COORDINACION		1.275.874,99	0,00	72.865,72	0,00	0,00	0,00	1.348.740,71	0,32%
20 - MINISTERIO DE GOBIERNO Y JUSTICIA		2.940.213,61	26.088.005,84	922.164,30	0,00	0,00	0,00	29.950.383,75	7,20%
30 - MINISTERIO DE HACIENDA Y FINANZAS		79.330.177,51	154.465,21	42.213.614,77	20.193.712,81	32.007.896,38	1.555.733,61	175.455.600,29	42,20%
40 - MINISTERIO DE SALUD Y ACCION SOCIAL		6.629.335,75	1.891,26	70.636.677,62	505.625,92	0,00	0,00	77.773.530,55	18,71%
50 - MINISTERIO DE CULTURA Y EDUCACION		0,00	0,00	102.693.466,47	0,00	0,00	0,00	102.693.466,47	24,70%
60 - MINISTERIO DE PRODUCCION Y DESARROLLO		1.434.662,32	0,00	75.309,02	5.841.153,37	0,00	0,00	7.351.124,71	1,77%
70 - SECRETARIA DE ESTADO DEL AMBIENTE		420.116,54	0,00	389.373,89	2.354.144,79	0,00	0,00	3.163.635,22	0,76%
80 - TRIBUNAL DE CUENTAS		2.474.167,27	0,00	0,00	0,00	0,00	0,00	2.474.167,27	0,60%
TOTAL		110.051.749,11	26.244.362,31	217.003.471,79	28.894.636,89	32.007.896,38	1.555.733,61	415.757.850,09	100,00%
PARTICIPACION PORCENTUAL		26,47%	6,31%	52,20%	6,95%	7,70%	0,37%	100,00%	

SECTOR PUBLICO PROVINCIAL NO FINANCIERO
ESTADO DE EJECUCION PRESUPUESTARIA DE GASTOS
COMPOSICION DEL GASTO POR JURISDICCION Y POR FINALIDAD
- AL 30/09/2001 -

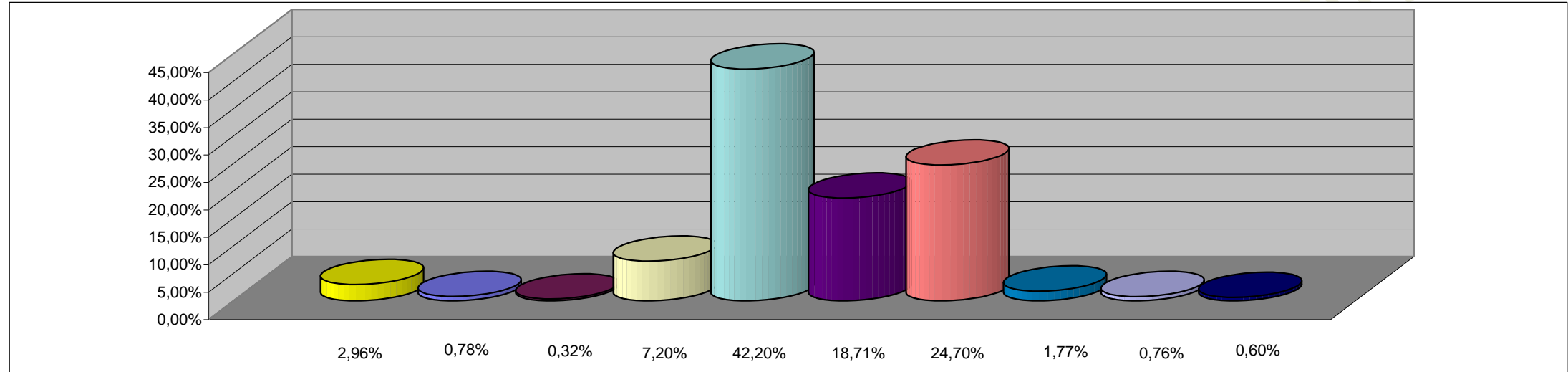

REFERENCIAS

JURISDICCION	PORCENTAJE
02 - PODER JUDICIAL	2,96%
10 - GOBERNACION	0,78%
15 - MINISTERIO DE COORDINACION	0,32%
20 - MINISTERIO DE GOBIERNO Y JUSTICIA	7,20%
30 - MINISTERIO DE HACIENDA Y FINANZAS	42,20%
40 - MINISTERIO DE SALUD Y ACCION SOCIAL	18,71%
50 - MINISTERIO DE CULTURA Y EDUCACION	24,70%
60 - MINISTERIO DE PRODUCCION Y DESARROLLO	1,77%
70 - SECRETARIA DE ESTADO DEL AMBIENTE	0,76%
80 - TRIBUNAL DE CUENTAS	0,60%
TOTAL DEL PORCENTAJE	100,00%

**SECTOR PUBLICO PROVINCIAL NO FINANCIERO
ESTADO DE EJECUCION PRESUPUESTARIA DE GASTOS
COMPOSICION DEL GASTO POR FINALIDAD
- AL 30/09/2001 -**

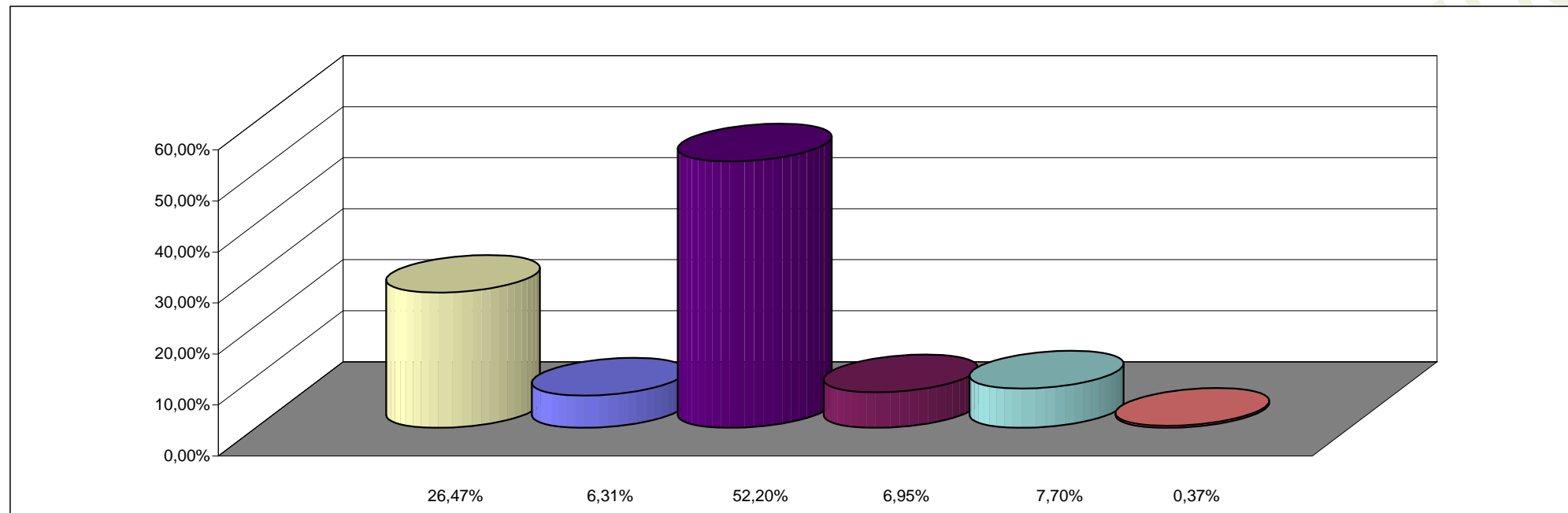

REFERENCIAS

FINALIDAD	PORCENTAJE
ADMINISTRACION GUBERNAMENTAL	26,47%
SERVICIOS DE SEGURIDAD	6,31%
SERVICIOS SOCIALES	52,20%
SERVICIOS ECONOMICOS	6,95%
DEUDA PUBLICA	7,70%
NO CLASIFICADO	0,37%
TOTAL DEL PORCENTAJE	100,00%