

SECTOR PUBLICO PROVINCIAL NO FINANCIERO
ESTADO DE EJECUCION PRESUPUESTARIA DE GASTOS
COMPOSICION DEL GASTO POR JURISDICCION Y POR FINALIDAD
- AL 30/09/2005 -

Jurisdicción	Finalidad	ADMINISTRACION GUBERNAMENTAL	SERVICIOS DE SEGURIDAD	SERVICIOS SOCIALES	SERVICIOS ECONOMICOS	DEUDA PUBLICA	NO CLASIFICADO	TOTAL	PARTICIPACION PORCENTUAL
02 - PODER JUDICIAL		21.536.761,65	0,00	0,00	0,00	0,00	0,00	21.536.761,65	2,73%
10 - GOBERNACION		8.666.763,15	0,00	2.457.177,52	1.695.163,22	0,00	0,00	12.819.103,89	1,59%
15- SECRETARIA GENERAL DE LA GOBERNACION		4.148.262,02	0,00	840.181,37	0,00	0,00	0,00	4.988.443,39	0,50%
20 - MINISTERIO DE GOBIERNO Y JUSTICIA		53.186.525,60	39.074.648,13	2.776.675,09	551.511,70	0,00	0,00	95.589.360,52	8,64%
25 - MINISTERIO DE OBRAS Y SERVICIOS PUBLICOS		8.410.161,46	7.331.035,90	11.094.312,02	41.749.430,83	0,00	0,00	68.584.940,21	7,35%
30 - MINISTERIO DE HACIENDA Y FINANZAS		79.643.466,61	0,00	43.006.493,04	1.220.300,84	14.671.987,40	0,00	138.542.247,89	26,14%
35 - SECRETARIA DE VIVIENDA Y DES. URBANO		57.670,49	0,00	66.686.285,14	0,00	0,00	0,00	66.743.955,63	6,91%
40 - MINISTERIO DE SALUD		2.732.968,15	0,00	102.605.970,46	807.534,74	0,00	0,00	106.146.473,35	12,22%
45 - SECRETARIA DE DESARROLLO SOCIAL		11.214.723,81	0,00	13.887.251,64	0,00	0,00	0,00	25.101.975,45	4,42%
50 - MIN.DE EDUCACION, CULTURA, CIENCIA Y TECNOL.		3.455,58	0,00	164.240.433,68	0,00	0,00	0,00	164.243.889,26	22,35%
60 - MINISTERIO DE PRODUCCION Y DESARROLLO		3.344.312,04	0,00	176.898,84	4.778.470,56	0,00	0,00	8.299.681,44	1,65%
70 - SECRETARIA DEL AGUA Y DEL AMBIENTE		1.599.962,13	0,00	10.317.973,21	7.098.478,11	0,00	0,00	19.016.413,45	2,07%
80 - TRIBUNAL DE CUENTAS		3.139.750,57	0,00	103.269,48	0,00	0,00	0,00	3.243.020,05	0,41%
85 - SECRETARIA DE ESTADO DE MIINERIA		9.810.882,78	0,00	0,00	1.283.277,98	0,00	0,00	11.094.160,76	3,02%
TOTAL		207.495.666,04	46.405.684,03	418.192.921,49	59.184.167,98	14.671.987,40	0,00	745.950.426,94	100,00%
PARTICIPACION PORCENTUAL		28,38%	5,83%	52,34%	9,77%	3,68%	0,00%	100,00%	

**SECTOR PUBLICO PROVINCIAL NO FINANCIERO
ESTADO DE EJECUCION PRESUPUESTARIA DE GASTOS
COMPOSICION DEL GASTO POR JURISDICCION Y POR FINALIDAD
- AL 30/09/2005 -**

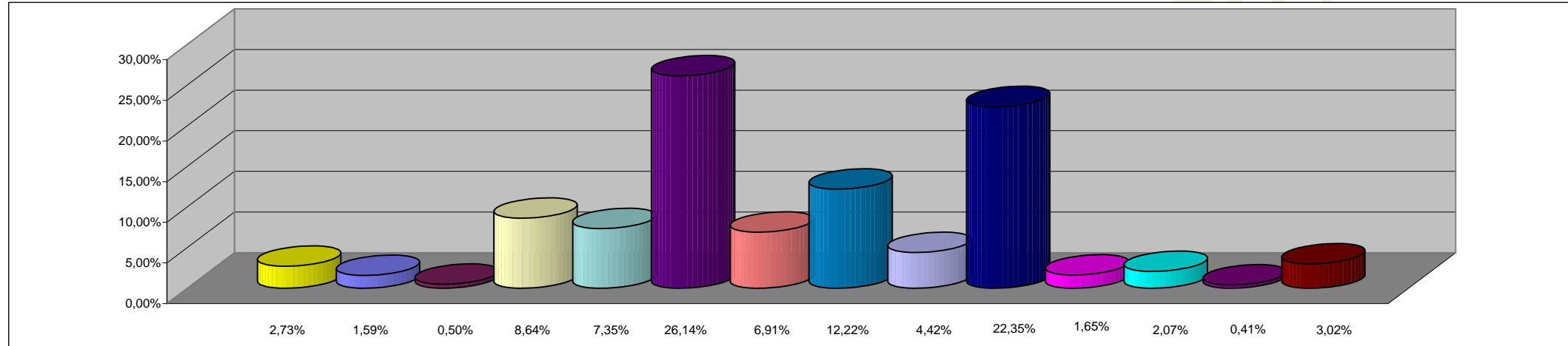

REFERENCIAS

JURISDICCION	PORCENTAJE
02 - PODER JUDICIAL	2,73%
10 - GOBERNACION	1,59%
15- SECRETARIA GENERAL DE LA GOBERNACION	0,50%
20 - MINISTERIO DE GOBIERNO Y JUSTICIA	8,64%
25 - MINISTERIO DE OBRAS Y SERVICIOS PUBLICOS	7,35%
30 - MINISTERIO DE HACIENDA Y FINANZAS	26,14%
35 - SECRETARIA DE VIVIENDA Y DES. URBANO	6,91%
40 - MINISTERIO DE SALUD	12,22%
45 - SECRETARIA DE DESARROLLO SOCIAL	4,42%
50 - MIN.DE EDUCACION, CULTURA, CIENCIA Y TECNOL.	22,35%
60 - MINISTERIO DE PRODUCCION Y DESARROLLO	1,65%
70 - SECRETARIA DEL AGUA Y DEL AMBIENTE	2,07%
80 - TRIBUNAL DE CUENTAS	0,41%
85 - SECRETARIA DE ESTADO DE MIINERIA	3,02%
TOTAL DEL PORCENTAJE	100,00%

**SECTOR PUBLICO PROVINCIAL NO FINANCIERO
ESTADO DE EJECUCION PRESUPUESTARIA DE GASTOS
COMPOSICION DEL GASTO POR FINALIDAD
- AL 30/09/2005 -**

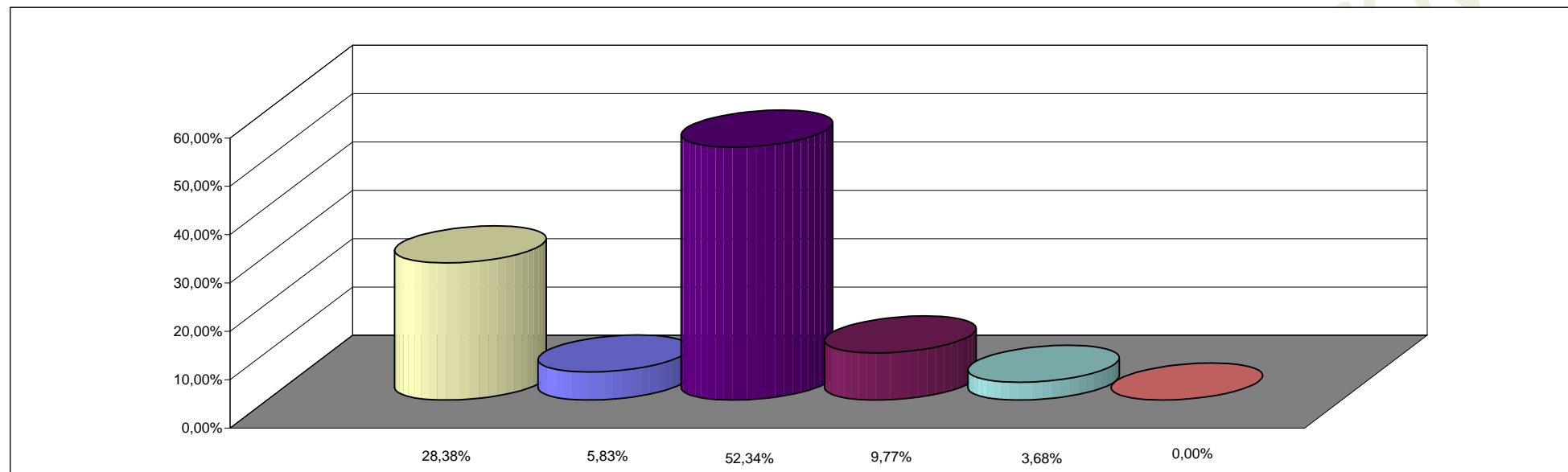

REFERENCIAS

FINALIDAD	PORCENTAJE
ADMINISTRACION GUBERNAMENTAL	28,38%
SERVICIOS DE SEGURIDAD	5,83%
SERVICIOS SOCIALES	52,34%
SERVICIOS ECONOMICOS	9,77%
DEUDA PUBLICA	3,68%
NO CLASIFICADO	0,00%
TOTAL DEL PORCENTAJE	100,00%