

**SECTOR PUBLICO PROVINCIAL NO FINANCIERO**  
**ESTADO DE EJECUCION PRESUPUESTARIA DE GASTOS**  
**COMPOSICION DEL GASTO POR JURISDICCION Y POR FINALIDAD**  
**- AL 30/09/2006 -**

<b>Jurisdicción</b>	<b>Finalidad</b>	<b>ADMINISTRACION GUBERNAMENTAL</b>	<b>SERVICIOS DE SEGURIDAD</b>	<b>SERVICIOS SOCIALES</b>	<b>SERVICIOS ECONOMICOS</b>	<b>DEUDA PUBLICA</b>	<b>NO CLASIFICADO</b>	<b>TOTAL</b>	<b>PARTICIPACION PORCENTUAL</b>
02 - PODER JUDICIAL		30.934.148,61	0,00	0,00	0,00	0,00	0,00	<b>30.934.148,61</b>	<b>2,70%</b>
10 - GOBERNACION		10.874.488,91	0,00	4.904.469,09	2.128.416,50	0,00	0,00	<b>17.907.374,50</b>	<b>1,56%</b>
15- SECRETARIA GENERAL DE LA GOBERNACION		4.248.420,53	0,00	1.344.944,56	0,00	0,00	0,00	<b>5.593.365,09</b>	<b>0,49%</b>
20 - MINISTERIO DE GOBIERNO Y JUSTICIA		24.646.632,99	62.267.070,12	6.324.748,49	562.058,12	0,00	0,00	<b>93.800.509,72</b>	<b>8,18%</b>
25 - MINISTERIO DE OBRAS Y SERVICIOS PUBLICOS		15.523.802,55	4.740.444,74	14.109.144,84	48.983.896,62	0,00	0,00	<b>83.357.288,75</b>	<b>7,27%</b>
30 - MINISTERIO DE HACIENDA Y FINANZAS		201.978.140,11	0,00	54.615.397,92	1.347.343,50	45.453.433,39	0,00	<b>303.394.314,92</b>	<b>26,47%</b>
35 - SECRETARIA DE VIVIENDA Y DES. URBANO		0,00	0,00	80.883.879,90	0,00	0,00	0,00	<b>80.883.879,90</b>	<b>7,06%</b>
40 - MINISTERIO DE SALUD		3.008.369,05	0,00	134.276.739,50	1.123.524,14	0,00	0,00	<b>138.408.632,69</b>	<b>12,08%</b>
45 - SECRETARIA DE DESARROLLO SOCIAL		14.816.957,05	0,00	36.932.823,20	0,00	0,00	0,00	<b>51.749.780,25</b>	<b>4,52%</b>
50 - MIN.DE EDUCACION, CULTURA, CIENCIA Y TECNOL.		86.728,04	0,00	255.560.157,94	0,00	0,00	0,00	<b>255.646.885,98</b>	<b>22,31%</b>
60 - MINISTERIO DE PRODUCCION Y DESARROLLO		7.955.402,89	0,00	320.570,32	10.023.885,67	0,00	0,00	<b>18.299.858,88</b>	<b>1,60%</b>
70 - SECRETARIA DEL AGUA Y DEL AMBIENTE		2.057.007,32	0,00	9.877.255,45	10.993.010,06	0,00	0,00	<b>22.927.272,83</b>	<b>2,00%</b>
80 - TRIBUNAL DE CUENTAS		4.486.990,03	0,00	210.643,88	0,00	0,00	0,00	<b>4.697.633,91</b>	<b>0,41%</b>
85 - SECRETARIA DE ESTADO DE MIINERIA		0,00	0,00	0,00	38.352.096,42	0,00	0,00	<b>38.352.096,42</b>	<b>3,35%</b>
<b>TOTAL</b>		<b>320.617.088,08</b>	<b>67.007.514,86</b>	<b>599.360.775,09</b>	<b>113.514.231,03</b>	<b>45.453.433,39</b>	<b>0,00</b>	<b>1.145.953.042,45</b>	<b>100,00%</b>
<b>PARTICIPACION PORCENTUAL</b>		<b>27,98%</b>	<b>5,85%</b>	<b>52,30%</b>	<b>9,90%</b>	<b>3,97%</b>	<b>0,00%</b>	<b>100,00%</b>	

**SECTOR PUBLICO PROVINCIAL NO FINANCIERO  
ESTADO DE EJECUCION PRESUPUESTARIA DE GASTOS  
COMPOSICION DEL GASTO POR JURISDICCION Y POR FINALIDAD  
- AL 30/09/2006 -**

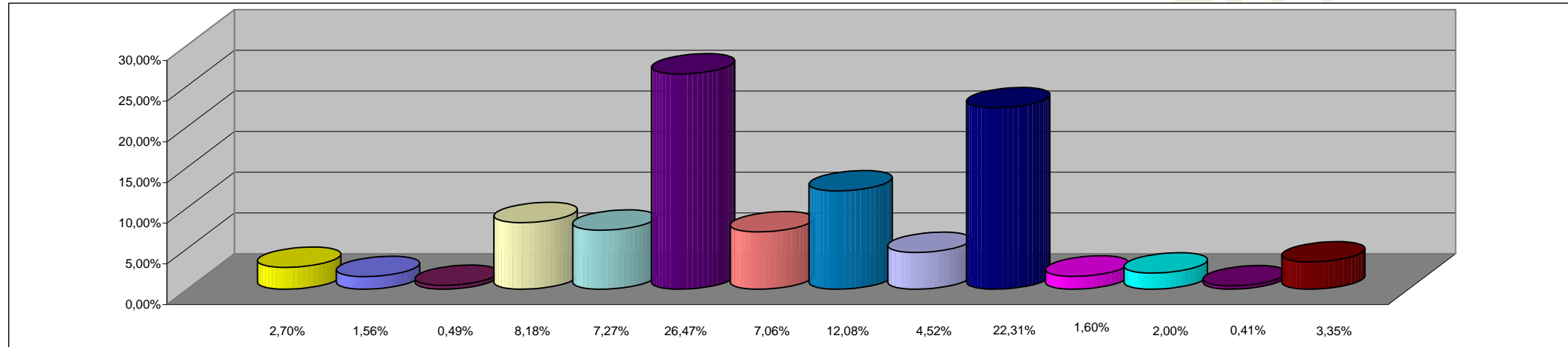

**REFERENCIAS**

<b>JURISDICCION</b>	<b>PORCENTAJE</b>
02 - PODER JUDICIAL	2,70%
10 - GOBERNACION	1,56%
15- SECRETARIA GENERAL DE LA GOBERNACION	0,49%
20 - MINISTERIO DE GOBIERNO Y JUSTICIA	8,18%
25 - MINISTERIO DE OBRAS Y SERVICIOS PUBLICOS	7,27%
30 - MINISTERIO DE HACIENDA Y FINANZAS	26,47%
35 - SECRETARIA DE VIVIENDA Y DES. URBANO	7,06%
40 - MINISTERIO DE SALUD	12,08%
45 - SECRETARIA DE DESARROLLO SOCIAL	4,52%
50 - MIN.DE EDUCACION, CULTURA, CIENCIA Y TECNOL.	22,31%
60 - MINISTERIO DE PRODUCCION Y DESARROLLO	1,60%
70 - SECRETARIA DEL AGUA Y DEL AMBIENTE	2,00%
80 - TRIBUNAL DE CUENTAS	0,41%
85 - SECRETARIA DE ESTADO DE MIINERIA	3,35%
<b>TOTAL DEL PORCENTAJE</b>	<b>100,00%</b>

**SECTOR PUBLICO PROVINCIAL NO FINANCIERO  
ESTADO DE EJECUCION PRESUPUESTARIA DE GASTOS  
COMPOSICION DEL GASTO POR FINALIDAD  
- AL 30/09/2006 -**

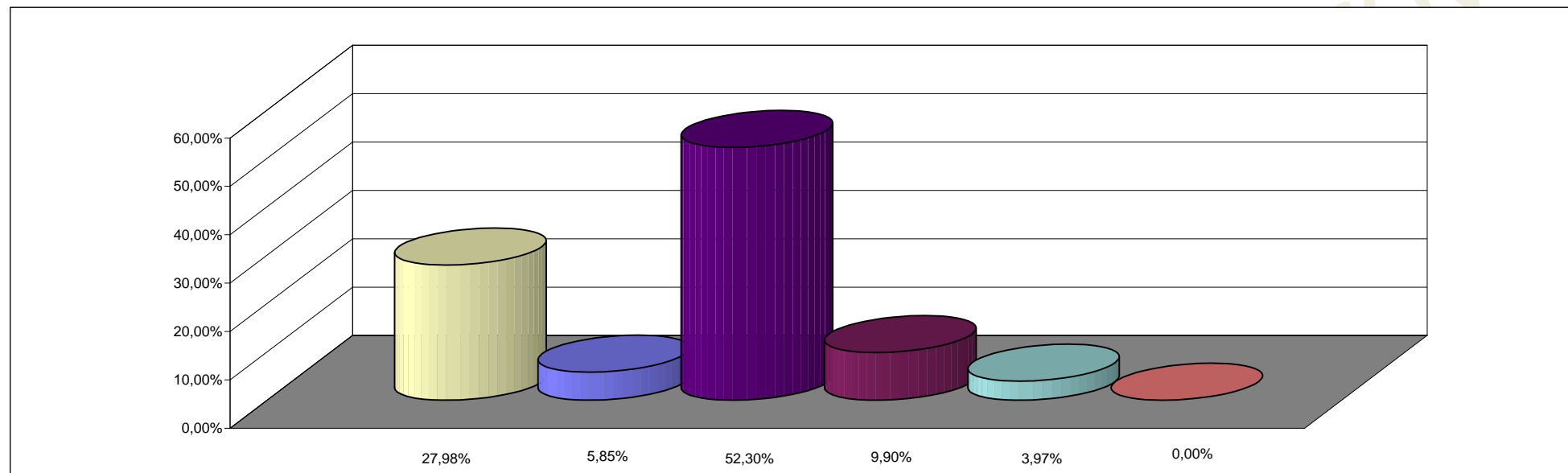

**REFERENCIAS**

<b>FINALIDAD</b>	<b>PORCENTAJE</b>
ADMINISTRACION GUBERNAMENTAL	27,98%
SERVICIOS DE SEGURIDAD	5,85%
SERVICIOS SOCIALES	52,30%
SERVICIOS ECONOMICOS	9,90%
DEUDA PUBLICA	3,97%
NO CLASIFICADO	0,00%
<b>TOTAL DEL PORCENTAJE</b>	<b>100,00%</b>