

SECTOR PUBLICO PROVINCIAL NO FINANCIERO
ESTADO DE EJECUCION PRESUPUESTARIA DE GASTOS
COMPOSICION DEL GASTO POR JURISDICCION Y POR FINALIDAD
- AL 30/09/2007 -

<i>Jurisdicción</i>	<i>Finalidad</i>	<i>ADMINISTRACION GUBERNAMENTAL</i>	<i>SERVICIOS DE SEGURIDAD</i>	<i>SERVICIOS SOCIALES</i>	<i>SERVICIOS ECONOMICOS</i>	<i>DEUDA PUBLICA</i>	<i>NO CLASIFICADO</i>	<i>TOTAL</i>	<i>PARTICIPACION PORCENTUAL</i>
02 - PODER JUDICIAL		43.592.783,26	0,00	0,00	0,00	0,00	0,00	43.592.783,26	2,79%
10 - GOBERNACION		13.400.715,94	0,00	5.202.562,67	5.936.286,55	0,00	0,00	24.539.565,16	1,57%
15- SECRETARIA GENERAL DE LA GOBERNACION		6.470.807,83	0,00	1.479.859,31	0,00	0,00	0,00	7.950.667,14	0,51%
20 - MINISTERIO DE GOBIERNO Y JUSTICIA		38.984.364,31	82.503.278,85	13.489.740,08	1.279.626,66	0,00	0,00	136.257.009,90	8,73%
25 - MINISTERIO DE OBRAS Y SERVICIOS PUBLICOS		34.577.407,75	567.702,86	23.610.558,64	106.121.460,69	0,00	0,00	164.877.129,94	10,56%
30 - MINISTERIO DE HACIENDA Y FINANZAS		306.302.383,66	0,00	73.592.584,37	2.041.614,59	16.984.166,52	0,00	398.920.749,14	25,55%
35 - SECRETARIA DE VIVIENDA Y DES. URBANO		39.634,24	0,00	79.624.737,49	0,00	0,00	0,00	79.664.371,73	5,10%
40 - MINISTERIO DE SALUD		6.623.862,51	0,00	206.531.504,01	1.948.062,89	0,00	0,00	215.103.429,41	13,78%
45 - SECRETARIA DE DESARROLLO SOCIAL		16.704.638,26	0,00	46.019.216,76	0,00	0,00	0,00	62.723.855,02	4,02%
50 - MIN.DE EDUCACION, CULTURA, CIENCIA Y TECNOL.		778.481,33	0,00	324.531.757,12	0,00	0,00	0,00	325.310.238,45	20,84%
60 - MINISTERIO DE PRODUCCION Y DESARROLLO		11.933.338,14	0,00	0,00	11.395.145,53	0,00	0,00	23.328.483,67	1,49%
70 - SECRETARIA DEL AGUA Y DEL AMBIENTE		3.183.219,16	0,00	9.198.322,43	30.881.227,56	0,00	0,00	43.262.769,15	2,77%
80 - TRIBUNAL DE CUENTAS		6.545.038,39	0,00	256.920,76	0,00	0,00	0,00	6.801.959,15	0,44%
85 - SECRETARIA DE ESTADO DE MIINERIA		0,00	0,00	0,00	28.961.427,32	0,00	0,00	28.961.427,32	1,85%
TOTAL		489.136.674,78	83.070.981,71	783.537.763,64	188.564.851,79	16.984.166,52	0,00	1.561.294.438,44	100,00%
PARTICIPACION PORCENTUAL		31,33%	5,32%	50,18%	12,08%	1,09%	0,00%	100,00%	

**SECTOR PUBLICO PROVINCIAL NO FINANCIERO
ESTADO DE EJECUCION PRESUPUESTARIA DE GASTOS
COMPOSICION DEL GASTO POR JURISDICCION Y POR FINALIDAD
- AL 30/09/2007 -**

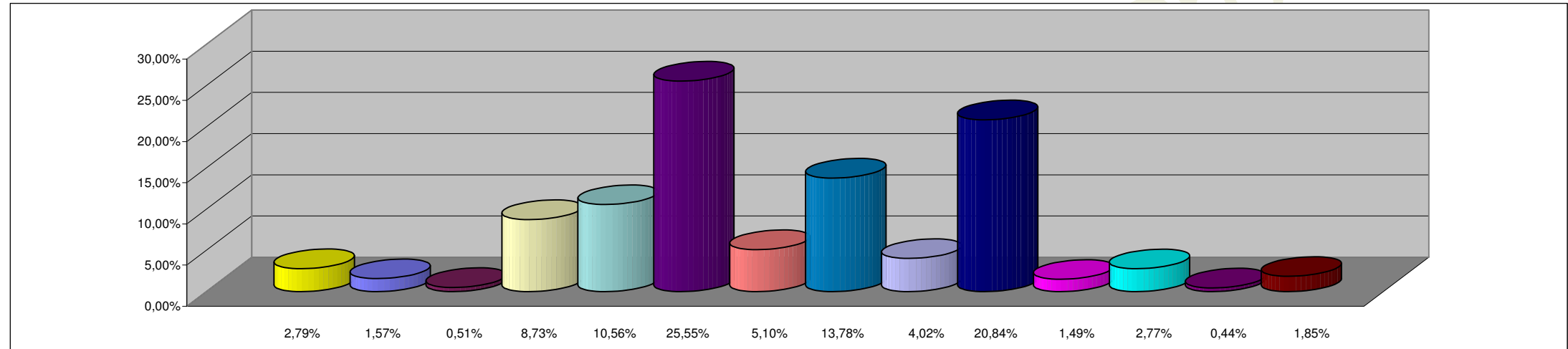

REFERENCIAS

JURISDICCION	PORCENTAJE
02 - PODER JUDICIAL	2,79%
10 - GOBERNACION	1,57%
15- SECRETARIA GENERAL DE LA GOBERNACION	0,51%
20 - MINISTERIO DE GOBIERNO Y JUSTICIA	8,73%
25 - MINISTERIO DE OBRAS Y SERVICIOS PUBLICOS	10,56%
30 - MINISTERIO DE HACIENDA Y FINANZAS	25,55%
35 - SECRETARIA DE VIVIENDA Y DES. URBANO	5,10%
40 - MINISTERIO DE SALUD	13,78%
45 - SECRETARIA DE DESARROLLO SOCIAL	4,02%
50 - MIN.DE EDUCACION, CULTURA, CIENCIA Y TECNOL.	20,84%
60 - MINISTERIO DE PRODUCCION Y DESARROLLO	1,49%
70 - SECRETARIA DEL AGUA Y DEL AMBIENTE	2,77%
80 - TRIBUNAL DE CUENTAS	0,44%
85 - SECRETARIA DE ESTADO DE MIINERIA	1,85%
TOTAL DEL PORCENTAJE	100,00%

**SECTOR PUBLICO PROVINCIAL NO FINANCIERO
ESTADO DE EJECUCION PRESUPUESTARIA DE GASTOS
COMPOSICION DEL GASTO POR FINALIDAD
- AL 30/09/2007 -**

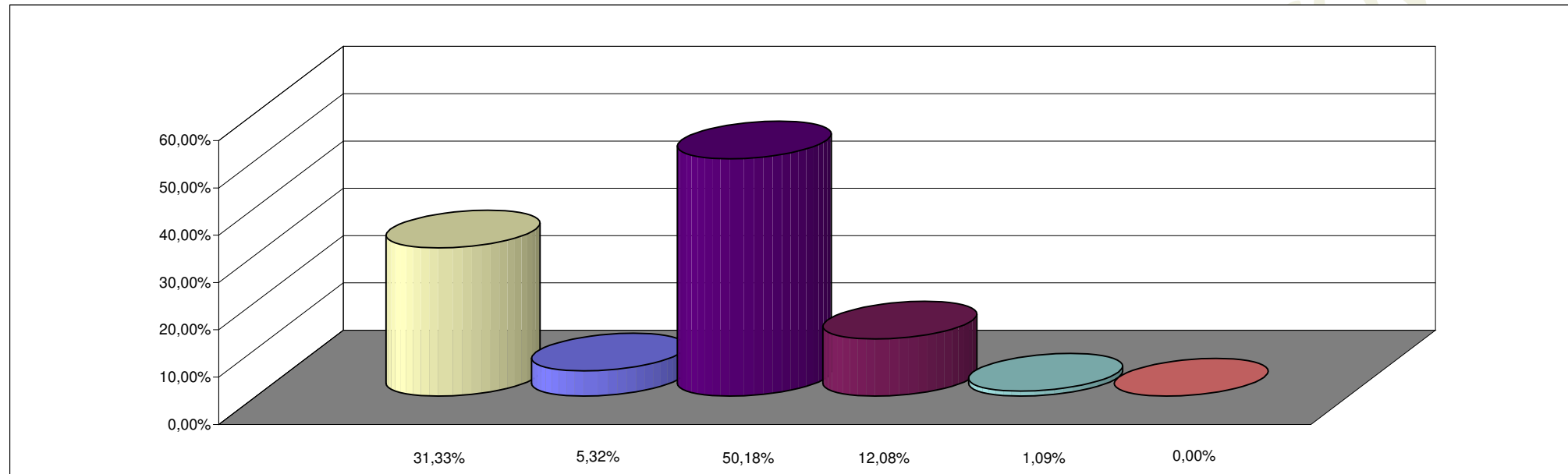

REFERENCIAS

FINALIDAD	PORCENTAJE
ADMINISTRACION GUBERNAMENTAL	31,33%
SERVICIOS DE SEGURIDAD	5,32%
SERVICIOS SOCIALES	50,18%
SERVICIOS ECONOMICOS	12,08%
DEUDA PUBLICA	1,09%
NO CLASIFICADO	0,00%
TOTAL DEL PORCENTAJE	100,00%