

SECTOR PUBLICO PROVINCIAL NO FINANCIERO
ESTADO DE EJECUCION PRESUPUESTARIA DE GASTOS
COMPOSICION DEL GASTO POR JURISDICCION Y POR INCISO
- AL 30/09/2009 -

<i>Inciso</i>	1	2	3	4	5	6	7	TOTAL	PARTICIPACION PORCENTUAL (%)
<i>Jurisdicción</i>	GASTOS EN PERSONAL	BIENES DE CONSUMO	SERVICIOS NO PERSONALES	BIENES DE USO	TRANSFERENCIAS	ACTIVOS FINANCIEROS	SERV. DE LA D. Y DISM.O.PAS.		
01 - PODER LEGISLATIVO	0,00	0,00	0,00	0,00	0,00	0,00	0,00	0,00	0,00%
02 - PODER JUDICIAL	68.676.184,28	1.333.504,02	3.784.759,63	474.339,24	87.928,00	0,00	0,00	74.356.715,17	3,29%
10 - GOBERNACION	18.971.161,32	1.564.780,58	9.383.048,39	717.185,78	2.010.507,57	526.000,00	0,00	33.172.683,64	1,47%
15 - SECRETARIA GENERAL DE LA GOBERNACION	9.549.564,83	114.888,02	647.936,88	47.632,14	3.595.382,90	0,00	0,00	13.955.404,77	0,62%
20 - MINISTERIO DE GOBIERNO Y JUSTICIA	132.287.191,09	5.687.210,32	4.471.032,13	2.609.143,71	31.783.344,06	0,00	0,00	176.837.921,31	7,82%
25 - MINISTERIO DE OBRAS Y SERV. PUBLICOS	86.479.221,62	13.239.895,07	15.730.791,81	72.151.643,44	20.812.684,09	0,00	0,00	208.414.236,03	9,21%
30 - MINISTERIO DE HACIENDA Y FINANZAS	34.785.040,27	516.349,43	65.676.275,72	182.865,31	428.995.853,76	16.003.555,54	16.229.608,53	562.389.548,56	24,86%
35 - SECRETARIA DE VIVIENDA Y DES. URBANO	9.472.847,48	575.620,04	2.366.265,20	61.597.140,68	13.960.855,90	619.640,55	0,00	88.592.369,85	3,91%
40 - MINISTERIO DE SALUD	198.307.160,81	49.166.637,32	105.373.021,37	2.873.552,83	2.815.409,57	0,00	0,00	358.535.781,90	15,85%
45 - MINISTERIO DE DESARROLLO SOCIAL	19.636.942,96	616.117,17	710.310,98	31.384,20	34.380.814,94	0,00	0,00	55.375.570,25	2,45%
50 - MIN. DE EDUCACION, CIENCIA Y TEC.	496.851.061,69	593.241,91	6.540.199,30	13.462.064,89	47.496.998,58	0,00	0,00	564.943.566,37	24,97%
60 - MINISTERIO DE PROD. Y DESARROLLO	14.806.731,16	775.915,18	1.299.533,49	1.706.664,73	4.487.274,85	3.604.901,40	0,00	26.681.020,81	1,18%
70 - SECRETARIA DE AGUA Y DEL AMBIENTE	50.256.173,20	3.123.634,29	3.816.798,33	13.020.233,70	6.000,00	0,00	0,00	70.222.839,52	3,10%
80 - TRIBUNAL DE CUENTAS	9.935.260,14	127.175,26	372.031,22	15.895,15	396.512,26	0,00	0,00	10.846.874,03	0,48%
85 - SECRETARIA DE ESTADO DE MINERIA	2.078.906,22	101.247,89	849.869,11	0,00	14.921.440,50	0,00	0,00	17.951.463,72	0,79%
TOTAL	1.152.093.447,07	77.536.216,50	221.021.873,56	168.889.745,80	605.751.006,98	20.754.097,49	16.229.608,53	2.262.275.995,93	100,00%
PARTICIPACION PORCENTUAL (%)	50,93%	3,43%	9,77%	7,46%	26,77%	0,92%	0,72%	100,00%	

**SECTOR PUBLICO PROVINCIAL NO FINANCIERO
COMPOSICION DEL GASTO POR JURISDICCION
- AL 30/09/2009 -**

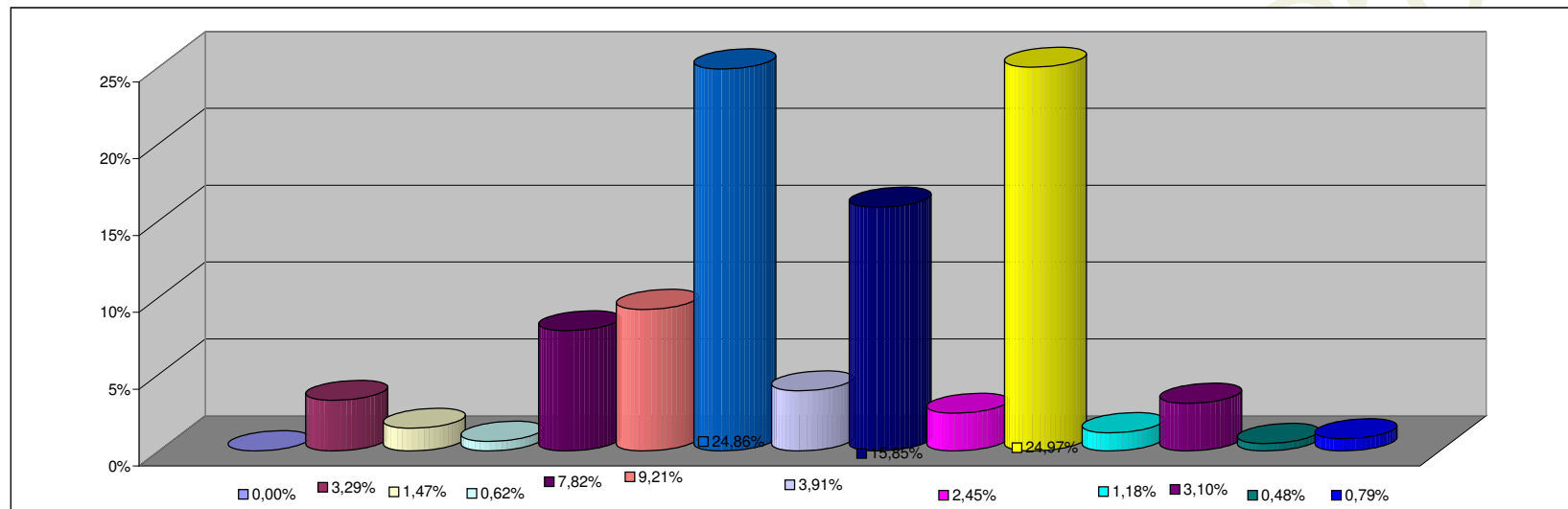

REFERENCIAS

JURISDICCION	PARTICIPACION PORCENTUAL %
01 - PODER LEGISLATIVO	0,00%
02 - PODER JUDICIAL	3,29%
10 - GOBERNACION	1,47%
15 - SECRETARIA GENERAL DE LA GOBERNACION	0,62%
20 - MINISTERIO DE GOBIERNO Y JUSTICIA	7,82%
25 - MINISTERIO DE OBRAS Y SERV. PUBLICOS	9,21%
30 - MINISTERIO DE HACIENDA Y FINANZAS	24,86%
35 - SECRETARIA DE VIVIENDA Y DES. URBANO	3,91%
40 - MINISTERIO DE SALUD	15,85%
45 - MINISTERIO DE DESARROLLO SOCIAL	2,45%
50 - MIN. DE EDUCACION, CIENCIA Y TEC.	24,97%
60 - MINISTERIO DE PROD. Y DESARROLLO	1,18%
70 - SECRETARIA DE AGUA Y DEL AMBIENTE	3,10%
80 - TRIBUNAL DE CUENTAS	0,48%
85 - SECRETARIA DE ESTADO DE MINERIA	0,79%
TOTAL	100,00%

SECTOR PUBLICO PROVINCIAL NO FINANCIERO
COMPOSICION DEL GASTO POR INCISO
- AL 30/09/2009 -

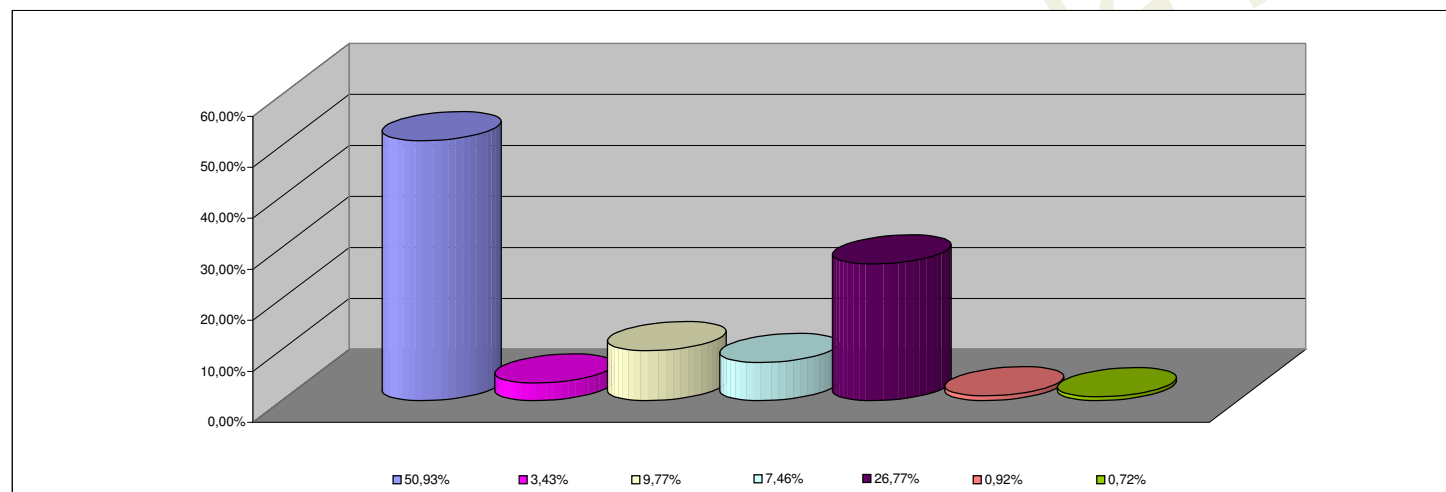

REFERENCIAS

INCISO	PARTICIPACION PORCENTUAL %
1 - GASTOS EN PERSONAL	50,93%
2 - BIENES DE CONSUMO	3,43%
3 - SERVICIOS NO PERSONALES	9,77%
4 - BIENES DE USO	7,46%
5 - TRANSFERENCIAS	26,77%
6 - ACTIVOS FINANCIEROS	0,92%
7 - SERV. DE LA DEUDA Y DISM. OTROS PASIVOS	0,72%
TOTAL	100,00%