

SECTOR PUBLICO PROVINCIAL NO FINANCIERO
ESTADO DE EJECUCION PRESUPUESTARIA DE GASTOS
COMPOSICION DEL GASTO POR JURISDICCION Y POR FINALIDAD
- AL 30/09/2012 -

<i>Finalidad</i>	<i>ADMINISTRACION GUBERNAMENTAL</i>	<i>SERVICIOS DE SEGURIDAD</i>	<i>SERVICIOS SOCIALES</i>	<i>SERVICIOS ECONOMICOS</i>	<i>DEUDA PUBLICA</i>	<i>NO CLASIFICADO</i>	<i>TOTAL</i>	<i>PARTICIPACION PORCENTUAL</i>
01 - PODER LEGISLATIVO	0,00	0,00	0,00	0,00	0,00	0,00	0,00	0,00%
02 - PODER JUDICIAL	174.138.176,04	0,00	0,00	0,00	0,00	0,00	174.138.176,04	3,72%
10 - GOBERNACION	32.776.505,38	0,00	38.434.448,57	7.891.635,71	0,00	0,00	79.102.589,66	1,69%
15 - SECRETARIA GENERAL DE LA GOBERNACION	21.687.836,56	0,00	5.801.526,23	0,00	0,00	0,00	27.489.362,79	0,59%
20 - MINISTERIO DE GOBIERNO Y JUSTICIA	90.821.186,03	277.938.004,74	7.536.355,55	2.224.902,31	0,00	0,00	378.520.448,63	8,10%
25 - MINISTERIO DE OBRAS Y SERVICIOS PUBLICOS	106.716.995,53	0,00	19.555.596,78	244.687.274,98	0,00	0,00	370.959.867,29	7,94%
30 - MINISTERIO DE HACIENDA Y FINANZAS	1.086.590.834,15	0,00	177.093.199,82	4.064.273,94	2.516.315,15	320.137,40	1.270.584.760,46	27,18%
35 - SECRETARIA DE VIVIENDA Y DES. URBANO	48.617,02	0,00	136.399.176,70	0,00	0,00	0,00	136.447.793,72	2,92%
40 - MINISTERIO DE SALUD	18.718.617,18	0,00	777.790.738,74	5.758.856,83	0,00	0,00	802.268.212,75	17,16%
45 - MINISTERIO DE DESARROLLO SOCIAL	44.194.659,74	0,00	74.344.730,54	0,00	0,00	0,00	118.539.390,28	2,54%
50 - MIN.DE EDUCACION, CIENCIA Y TECNOL.	7.576.747,12	0,00	1.050.098.812,90	0,00	0,00	0,00	1.057.675.560,02	22,63%
55 - MIN.DE SERVICIOS PUBLICOS	55.278.930,19	0,00	9.664.043,69	62.130.013,50	0,00	0,00	127.072.987,38	2,72%
60 - MINISTERIO DE PRODUCCION Y DESARROLLO	13.769.078,35	0,00	0,00	32.289.897,69	0,00	0,00	46.058.976,04	0,98%
65 - SEC.DE ESTADO DEL AMB.Y DES.SUSTENTABLE	3.940.854,21	0,00	0,00	12.667.589,55	0,00	0,00	16.608.443,76	0,36%
70 - SECRETARIA DEL AGUA Y DEL AMBIENTE	680.230,56	0,00	1.851.424,51	8.619.222,80	0,00	0,00	11.150.877,87	0,24%
80 - TRIBUNAL DE CUENTAS	25.842.902,14	0,00	850.226,29	0,00	0,00	0,00	26.693.128,43	0,57%
85 - SECRETARIA DE ESTADO DE MIINERIA	16.954.418,39	0,00	0,00	13.897.956,57	0,00	0,00	30.852.374,96	0,66%
TOTAL	1.699.736.588,59	277.938.004,74	2.299.420.280,32	394.231.623,88	2.516.315,15	320.137,40	4.674.162.950,08	100,00%
	36,37%	5,95%	49,19%	8,43%	0,05%	0,01%	100,00%	

SECTOR PUBLICO PROVINCIAL NO FINANCIERO
ESTADO DE EJECUCION PRESUPUESTARIA DE GASTOS
COMPOSICION DEL GASTO POR JURISDICCION Y POR FINALIDAD
- AL 30/09/2012 -

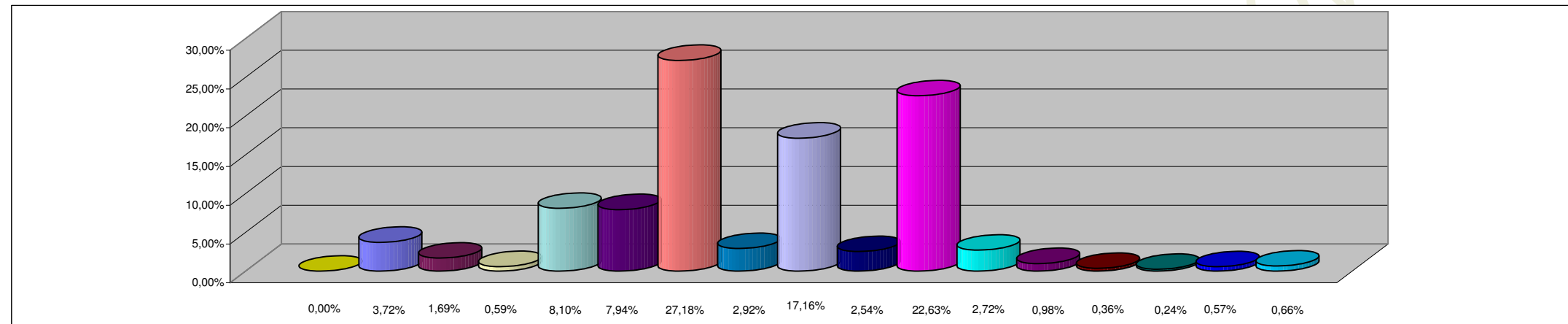

REFERENCIAS

JURISDICCION	PORCENTAJE
01 - PODER LEGISLATIVO	0,00%
02 - PODER JUDICIAL	3,72%
10 - GOBERNACION	1,69%
15 - SECRETARIA GENERAL DE LA GOBERNACION	0,59%
20 - MINISTERIO DE GOBIERNO Y JUSTICIA	8,10%
25 - MINISTERIO DE OBRAS Y SERVICIOS PUBLICOS	7,94%
30 - MINISTERIO DE HACIENDA Y FINANZAS	27,18%
35 - SECRETARIA DE VIVIENDA Y DES. URBANO	2,92%
40 - MINISTERIO DE SALUD	17,16%
45 - MINISTERIO DE DESARROLLO SOCIAL	2,54%
50 - MIN.DE EDUCACION, CIENCIA Y TECNOL.	22,63%
55 - MIN.DE SERVICIOS PUBLICOS	2,72%
60 - MINISTERIO DE PRODUCCION Y DESARROLLO	0,98%
65 - SEC.DE ESTADO DEL AMB.Y DES.SUSTENTABLE	0,36%
70 - SECRETARIA DEL AGUA Y DEL AMBIENTE	0,24%
80 - TRIBUNAL DE CUENTAS	0,57%
85 - SECRETARIA DE ESTADO DE MINERIA	0,66%
TOTAL DEL PORCENTAJE	100,00%

**SECTOR PUBLICO PROVINCIAL NO FINANCIERO
ESTADO DE EJECUCION PRESUPUESTARIA DE GASTOS
COMPOSICION DEL GASTO POR FINALIDAD
- AL 30/09/2012 -**

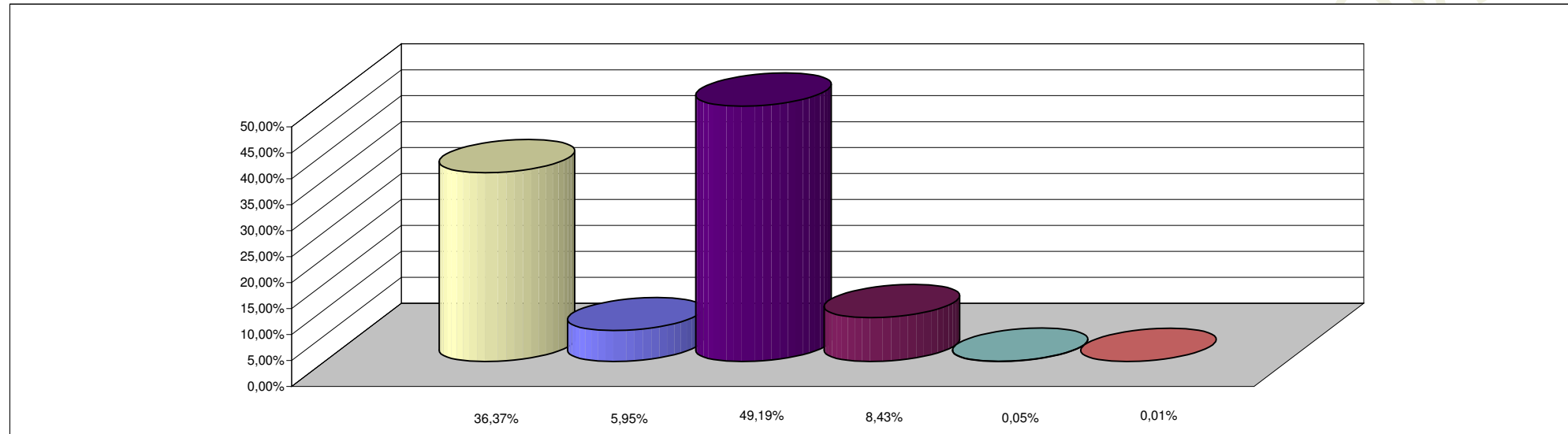

REFERENCIAS

FINALIDAD	PORCENTAJE
ADMINISTRACION GUBERNAMENTAL	36,37%
SERVICIOS DE SEGURIDAD	5,95%
SERVICIOS SOCIALES	49,19%
SERVICIOS ECONOMICOS	8,43%
DEUDA PUBLICA	0,05%
NO CLASIFICADO	0,01%
TOTAL DEL PORCENTAJE	100,00%