

**SECTOR PUBLICO PROVINCIAL NO FINANCIERO**  
**ESTADO DE EJECUCION PRESUPUESTARIA DE GASTOS**  
**COMPOSICION DEL GASTO POR JURISDICCION Y POR FINALIDAD**  
**- AL 30/09/2014 -**

<i>Finalidad</i>	<i>ADMINISTRACION GUBERNAMENTAL</i>	<i>SERVICIOS DE SEGURIDAD</i>	<i>SERVICIOS SOCIALES</i>	<i>SERVICIOS ECONOMICOS</i>	<i>DEUDA PUBLICA</i>	<i>NO CLASIFICADO</i>	<i>TOTAL</i>	<i>PARTICIPACION PORCENTUAL</i>
01 PODER LEGISLATIVO	0,00	0,00	0,00	0,00	0,00	0,00	0,00	0,00%
02 - PODER JUDICIAL	301.495.315,81	0,00	0,00	0,00	0,00	0,00	301.495.315,81	3,64%
10 - GOBERNACION	73.878.328,40	0,00	65.635.207,18	15.574.103,10	0,00	0,00	155.087.638,68	1,87%
15- SECRETARIA GENERAL DE LA GOBERNACION	32.154.877,40	0,00	8.525.958,25	0,00	0,00	0,00	40.680.835,65	0,49%
20 - MINISTERIO DE GOBIERNO Y JUSTICIA	55.871.854,20	0,00	46.308.200,33	4.660.670,13	0,00	0,00	106.840.724,66	1,29%
25 - MINISTERIO DE OBRAS Y SERVICIOS PUBLICOS	169.980.015,29	0,00	55.757.853,76	374.603.816,85	0,00	0,00	600.341.685,90	7,25%
30 - MINISTERIO DE HACIENDA Y FINANZAS	1.867.575.714,67	0,00	279.814.744,70	5.297.993,26	0,00	0,00	2.152.688.452,63	25,98%
35 - SECRETARIA DE VIVIENDA Y DES. URBANO	6.849.032,60	0,00	515.544.948,75	0,00	0,00	0,00	522.393.981,35	6,31%
40 - MINISTERIO DE SALUD	39.982.943,88	0,00	1.399.916.310,02	7.724.845,69	0,00	0,00	1.447.624.099,59	17,47%
45 - MINISTERIO DE DESARROLLO SOCIAL	86.951.704,14	0,00	108.918.809,43	0,00	0,00	0,00	195.870.513,57	2,36%
50 - MIN.DE EDUCACION, CIENCIA Y TECNOL.	14.055.844,75	0,00	1.715.815.677,44	0,00	0,00	0,00	1.729.871.522,19	20,88%
55 - MIN.DE SERVICIOS PUBLICOS	111.417.249,98	0,00	11.149.928,90	99.404.978,35	0,00	0,00	221.972.157,23	2,68%
60 - MINISTERIO DE PRODUCCION Y DESARROLLO	25.218.814,03	0,00	0,00	83.013.760,16	0,00	0,00	108.232.574,19	1,31%
65 - SEC.DE ESTADO DEL AMB.Y DES.SUSTENTABLE	15.302.797,50	0,00	0,00	15.067.855,80	0,00	0,00	30.370.653,30	0,37%
80 - TRIBUNAL DE CUENTAS	51.960.175,02	0,00	1.351.065,28	0,00	0,00	0,00	53.311.240,30	0,64%
85 - SECRETARIA DE ESTADO DE MIINERIA	50.324.234,06	0,00	0,00	24.801.335,96	0,00	0,00	75.125.570,02	0,91%
90 - SECRETARIA DE ESTADO DE SEGURIDAD	105.417,96	542.921.781,48	0,00	0,00	0,00	0,00	543.027.199,44	6,55%
<b>TOTAL</b>	<b>2.903.124.319,69</b>	<b>542.921.781,48</b>	<b>4.208.738.704,04</b>	<b>630.149.359,30</b>	<b>0,00</b>	<b>0,00</b>	<b>8.284.934.164,51</b>	<b>100%</b>
	<b>35,04%</b>	<b>6,55%</b>	<b>50,80%</b>	<b>7,61%</b>	<b>0,00%</b>	<b>0,00%</b>	<b>100%</b>	

**SECTOR PUBLICO PROVINCIAL NO FINANCIERO  
ESTADO DE EJECUCION PRESUPUESTARIA DE GASTOS  
COMPOSICION DEL GASTO POR JURISDICCION Y POR FINALIDAD  
- AL 30/09/2014 -**

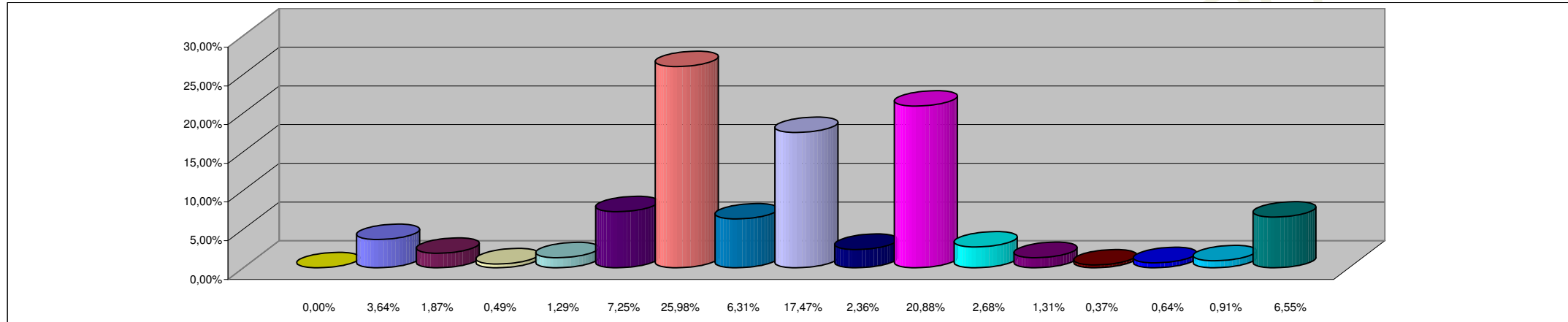

**REFERENCIAS**

<b>JURISDICCION</b>	<b>PORCENTAJE</b>
01 - PODER LEGISLATIVO	0,00%
02 - PODER JUDICIAL	3,64%
10 - GOBERNACION	1,87%
15- SECRETARIA GENERAL DE LA GOBERNACION	0,49%
20 - MINISTERIO DE GOBIERNO Y JUSTICIA	1,29%
25 - MINISTERIO DE OBRAS Y SERVICIOS PUBLICOS	7,25%
30 - MINISTERIO DE HACIENDA Y FINANZAS	25,98%
35 - SECRETARIA DE VIVIENDA Y DES. URBANO	6,31%
40 - MINISTERIO DE SALUD	17,47%
45 - MINISTERIO DE DESARROLLO SOCIAL	2,36%
50 - MIN.DE EDUCACION, CIENCIA Y TECNOL.	20,88%
55 - MIN.DE SERVICIOS PUBLICOS	2,68%
60 - MINISTERIO DE PRODUCCION Y DESARROLLO	1,31%
65 - SEC.DE ESTADO DEL AMB.Y DES.SUSTENTABLE	0,37%
80 - TRIBUNAL DE CUENTAS	0,64%
85 - SECRETARIA DE ESTADO DE MINERIA	0,91%
90 - SECRETARIA DE ESTADO DE SEGURIDAD	6,55%
<b>TOTAL DEL PORCENTAJE</b>	<b>100,01%</b>

**SECTOR PUBLICO PROVINCIAL NO FINANCIERO  
ESTADO DE EJECUCION PRESUPUESTARIA DE GASTOS  
COMPOSICION DEL GASTO POR FINALIDAD  
- AL 30/09/2014 -**

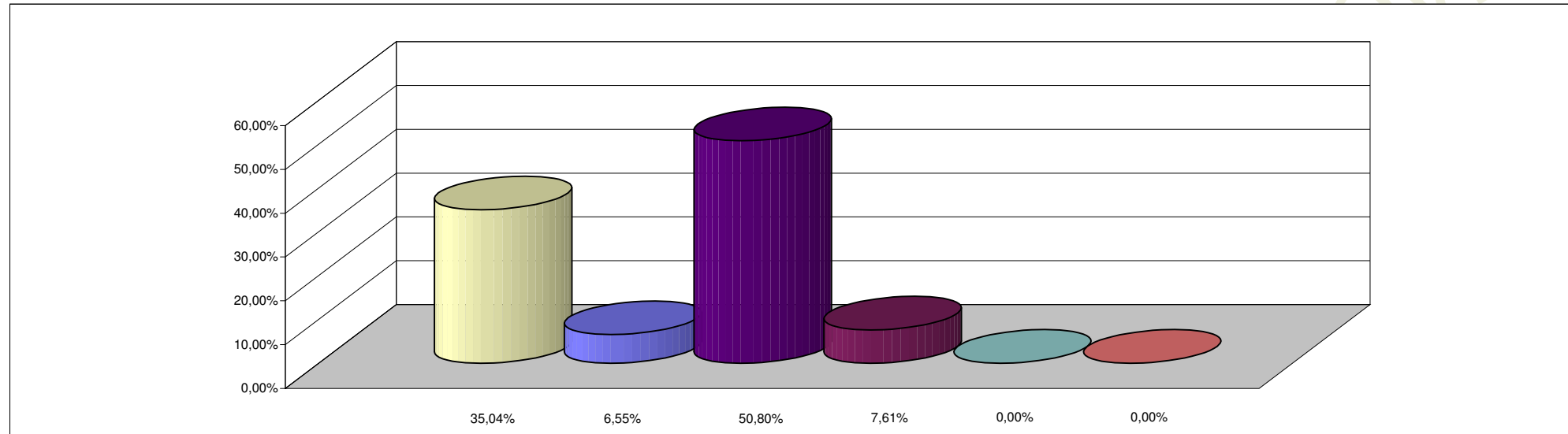

**REFERENCIAS**

<b>FINALIDAD</b>	<b>PORCENTAJE</b>
ADMINISTRACION GUBERNAMENTAL	35,04%
SERVICIOS DE SEGURIDAD	6,55%
SERVICIOS SOCIALES	50,80%
SERVICIOS ECONOMICOS	7,61%
DEUDA PUBLICA	0,00%
NO CLASIFICADO	0,00%
<b>TOTAL DEL PORCENTAJE</b>	<b>100,00%</b>