

**SECTOR PUBLICO PROVINCIAL NO FINANCIERO**  
**ESTADO DE EJECUCION PRESUPUESTARIA DE GASTOS**  
**COMPOSICION DEL GASTO POR JURISDICCION Y POR FINALIDAD**  
**- AL 30/09/2017 -**

<i>Jurisdicción</i>	<i>Finalidad</i>	ADMINISTRACION GUBERNAMENTAL	SERVICIOS DE SEGURIDAD	SERVICIOS SOCIALES	SERVICIOS ECONOMICOS	DEUDA PUBLICA	NO CLASIFICADO	TOTAL	PARTICIPACION PORCENTUAL
01	PODER LEGISLATIVO	0,00	0,00	0,00	0,00	0,00	0,00	<b>0,00</b>	<b>0,00%</b>
02	PODER JUDICIAL	754.060.066,27	0,00	0,00	0,00	0,00	0,00	<b>754.060.066,27</b>	<b>3,97%</b>
10	GOBERNACION	141.600.396,14	0,00	126.231.778,23	26.827.579,00	0,00	0,00	<b>294.659.753,37</b>	<b>1,55%</b>
15	SECRETARIA GENERAL DE LA GOBERNACION	105.318.694,28	0,00	14.980.431,23	0,00	0,00	0,00	<b>120.299.125,51</b>	<b>0,63%</b>
20	MINISTERIO DE GOBIERNO Y JUSTICIA	145.026.735,28	0,00	23.711.156,18	8.970.338,08	0,00	0,00	<b>177.708.229,54</b>	<b>0,93%</b>
25	MINISTERIO DE OBRAS Y SERVICIOS PUBLICOS	347.056.594,32	0,00	201.001.643,40	735.769.498,82	0,00	0,00	<b>1.283.827.736,54</b>	<b>6,75%</b>
30	MINISTERIO DE HACIENDA Y FINANZAS	4.477.846.032,27	0,00	627.274.690,76	10.634.676,08	76.483.795,80	0,00	<b>5.192.239.194,91</b>	<b>27,30%</b>
35	SECRETARIA DE VIVIENDA Y DES. URBANO	14.599.591,81	0,00	1.191.205.836,78	0,00	0,00	0,00	<b>1.205.805.428,59</b>	<b>6,34%</b>
40	MINISTERIO DE SALUD	76.449.712,63	0,00	2.983.578.884,65	10.527.914,89	0,00	0,00	<b>3.070.556.512,17</b>	<b>16,15%</b>
45	MINISTERIO DE DESARROLLO SOCIAL	119.343.769,76	0,00	223.975.550,88	0,00	0,00	0,00	<b>343.319.320,64</b>	<b>1,81%</b>
50	MIN.DE EDUCACION, CIENCIA Y TECNOL.	31.274.761,30	0,00	4.542.916.882,12	0,00	0,00	0,00	<b>4.574.191.643,42</b>	<b>24,05%</b>
55	MIN.DE SERVICIOS PUBLICOS	120.499.002,97	0,00	115.241.573,34	254.057.431,65	0,00	0,00	<b>489.798.007,96</b>	<b>2,58%</b>
60	MINISTERIO DE PRODUCCION Y DESARROLLO	68.613.781,71	0,00	0,00	153.697.172,54	0,00	0,00	<b>222.310.954,25</b>	<b>1,17%</b>
65	SEC.DE ESTADO DEL AMB.Y DES.SUSTENTABLE	41.915.795,11	0,00	0,00	13.298.226,97	0,00	0,00	<b>55.214.022,08</b>	<b>0,29%</b>
80	TRIBUNAL DE CUENTAS	137.459.797,59	0,00	2.216.515,71	0,00	0,00	0,00	<b>139.676.313,30</b>	<b>0,73%</b>
85	SECRETARIA DE ESTADO DE MIINERIA	71.015.171,42	0,00	0,00	36.723.743,07	0,00	0,00	<b>107.738.914,49</b>	<b>0,57%</b>
90	SECRETARIA DE ESTADO DE SEGURIDAD	175.040,07	985.213.121,34	0,00	0,00	0,00	0,00	<b>985.388.161,41</b>	<b>5,18%</b>
<b>TOTAL</b>		<b>6.652.254.942,93</b>	<b>985.213.121,34</b>	<b>10.052.334.943,28</b>	<b>1.250.506.581,10</b>	<b>76.483.795,80</b>	<b>0,00</b>	<b>19.016.793.384,45</b>	<b>100%</b>
		<b>34,98%</b>	<b>5,18%</b>	<b>52,86%</b>	<b>6,58%</b>	<b>0,40%</b>	<b>0,00%</b>	<b>100%</b>	

**SECTOR PUBLICO PROVINCIAL NO FINANCIERO  
ESTADO DE EJECUCION PRESUPUESTARIA DE GASTOS  
COMPOSICION DEL GASTO POR JURISDICCION Y POR FINALIDAD  
- AL 30/09/2017 -**

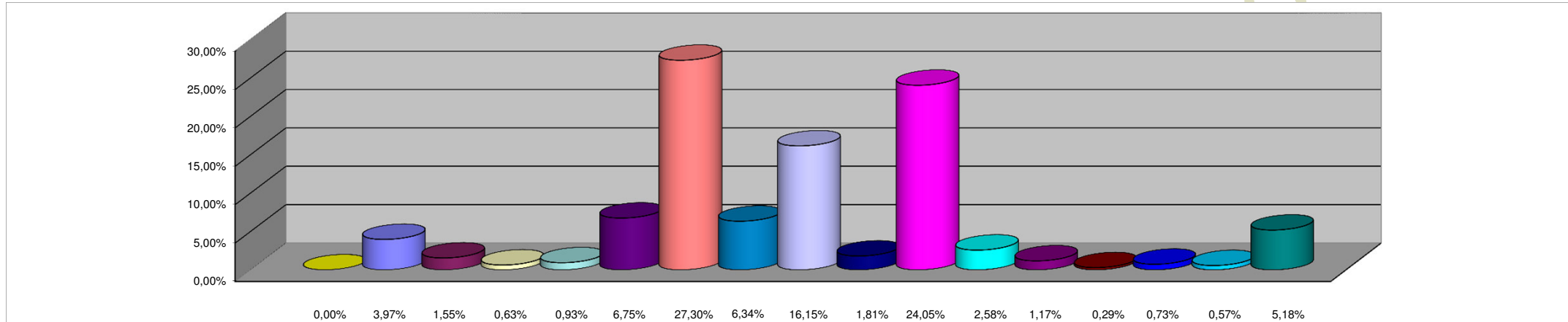

**REFERENCIAS**

<b>JURISDICCION</b>	<b>PORCENTAJE</b>
01 - PODER LEGISLATIVO	0,00%
02 - PODER JUDICIAL	3,97%
10 - GOBERNACION	1,55%
15- SECRETARIA GENERAL DE LA GOBERNACION	0,63%
20 - MINISTERIO DE GOBIERNO Y JUSTICIA	0,93%
25 - MINISTERIO DE OBRAS Y SERVICIOS PUBLICOS	6,75%
30 - MINISTERIO DE HACIENDA Y FINANZAS	27,30%
35 - SECRETARIA DE VIVIENDA Y DES. URBANO	6,34%
40 - MINISTERIO DE SALUD	16,15%
45 - MINISTERIO DE DESARROLLO SOCIAL	1,81%
50 - MIN.DE EDUCACION, CIENCIA Y TECNOL.	24,05%
55 - MIN.DE SERVICIOS PUBLICOS	2,58%
60 - MINISTERIO DE PRODUCCION Y DESARROLLO	1,17%
65 - SEC.DE ESTADO DEL AMB.Y DES.SUSTENTABLE	0,29%
80 - TRIBUNAL DE CUENTAS	0,73%
85 - SECRETARIA DE ESTADO DE MINERIA	0,57%
90 - SECRETARIA DE ESTADO DE SEGURIDAD	5,18%
<b>TOTAL DEL PORCENTAJE</b>	<b>100,00%</b>

**SECTOR PUBLICO PROVINCIAL NO FINANCIERO  
ESTADO DE EJECUCION PRESUPUESTARIA DE GASTOS  
COMPOSICION DEL GASTO POR FINALIDAD  
- AL 30/09/2017 -**

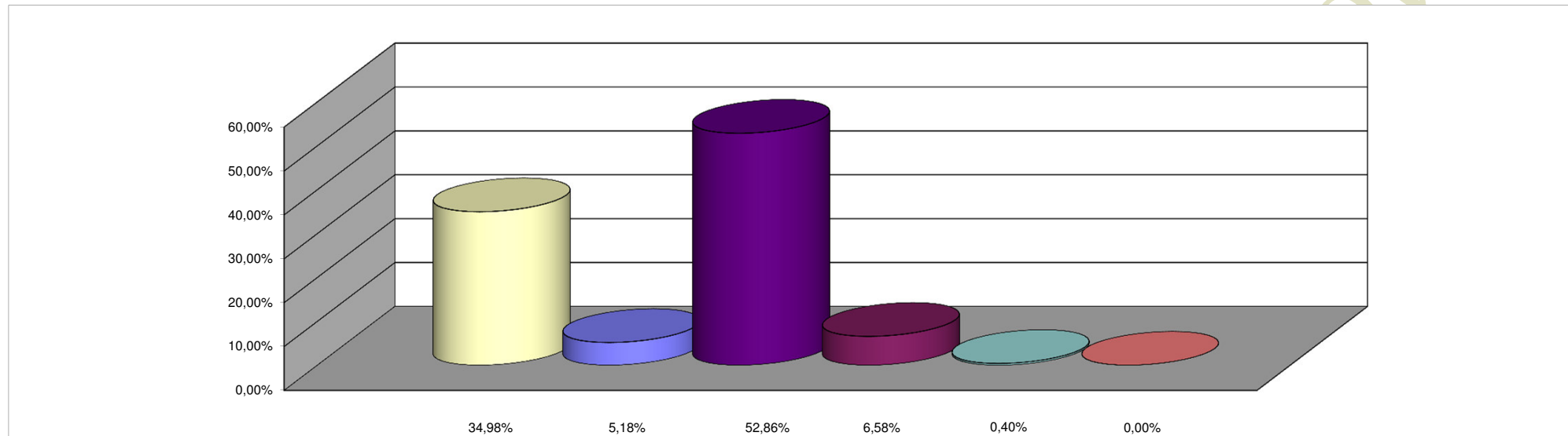

**REFERENCIAS**

<b>FINALIDAD</b>	<b>PORCENTAJE</b>
ADMINISTRACION GUBERNAMENTAL	34,98%
SERVICIOS DE SEGURIDAD	5,18%
SERVICIOS SOCIALES	52,86%
SERVICIOS ECONOMICOS	6,58%
DEUDA PUBLICA	0,40%
NO CLASIFICADO	0,00%
<b>TOTAL DEL PORCENTAJE</b>	<b>100,00%</b>