

SECTOR PUBLICO PROVINCIAL NO FINANCIERO
ESTADO DE EJECUCION PRESUPUESTARIA DE GASTOS
COMPOSICION DEL GASTO POR JURISDICCION Y POR FINALIDAD
- AL 31/10/2000 -

Jurisdicción	Finalidad	ADMINISTRACION GUBERNAMENTAL	SERVICIOS DE SEGURIDAD	SERVICIOS SOCIALES	SERVICIOS ECONOMICOS	DEUDA PUBLICA	TOTAL	PARTICIPACION PORCENTUAL
02- PODER JUDICIAL		12.930.393,42	0,00	0,00	0,00	0,00	12.930.393,42	3,00%
10 - GOBERNACION		3.382.283,14	0,00	0,00	0,00	0,00	3.382.283,14	0,78%
15- MINISTERIO DE COORDINACION		1.220.824,15	0,00	97.423,59	0,00	0,00	1.318.247,74	0,31%
20 - MINISTERIO DE GOBIERNO Y JUSTICIA		2.806.078,22	26.923.005,17	705.284,04	0,00	0,00	30.434.367,43	7,06%
30 - MINISTERIO DE HACIENDA Y FINANZAS		85.813.025,01	0,00	27.484.446,76	21.148.714,91	31.968.835,35	166.415.022,03	38,61%
40 - MINISTERIO DE SALUD Y ACCION SOCIAL		4.487.982,10	0,00	75.506.443,31	559.020,74	0,00	80.553.446,15	18,69%
50 - MINISTERIO DE CULTURA Y EDUCACION		0,00	0,00	110.926.406,03	0,00	0,00	110.926.406,03	25,74%
60 - MINISTERIO DE PRODUCCION Y DESARROLLO		1.802.395,20	0,00	0,00	3.520.406,39	0,00	5.322.801,59	1,24%
70 - SECRETARIA DE ESTADO DEL AMBIENTE		235.562,59	0,00	12.213.697,85	4.619.279,53	0,00	17.068.539,97	3,96%
80 - TRIBUNAL DE CUENTAS		2.635.859,83	0,00	0,00	0,00	0,00	2.635.859,83	0,61%
TOTAL		115.314.403,66	26.923.005,17	226.933.701,58	29.847.421,57	31.968.835,35	430.987.367,33	100,00%
PARTICIPACION PORCENTUAL		26,76%	6,25%	52,65%	6,92%	7,42%	100,00%	

**SECTOR PUBLICO PROVINCIAL NO FINANCIERO
ESTADO DE EJECUCION PRESUPUESTARIA DE GASTOS
COMPOSICION DEL GASTO POR JURISDICCION Y POR FINALIDAD
- AL 31/10/2000 -**

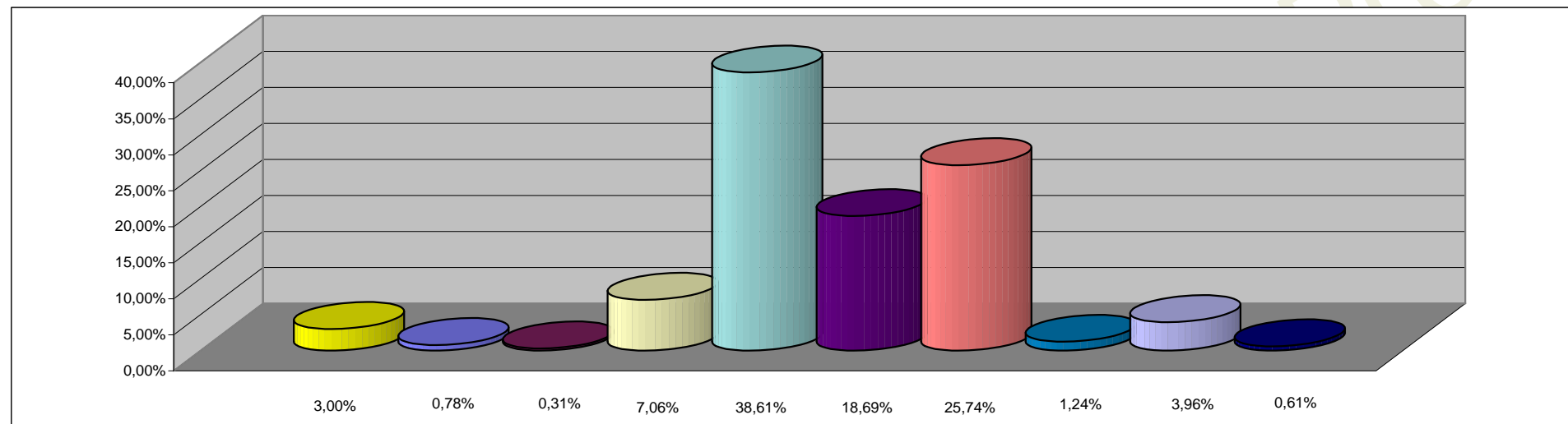

REFERENCIAS

JURISDICCION	PORCENTAJE
02 - PODER JUDICIAL	3,00%
10 -GOBERNACION	0,78%
15-MINISTERIO DE COORDINACION	0,31%
20 -MINISTERIO DE GOBIERNO Y JUSTICIA	7,06%
30 - MINISTERIO DE HACIENDA Y FINANZAS	38,61%
40 - MINISTERIO DE SALUD Y ACCION SOCIAL	18,69%
50 - MINISTERIO DE CULTURA Y EDUCACION	25,74%
60 - MINISTERIO DE PRODUCCION Y DESARROLLO	1,24%
70 - SECRETARIA DE ESTADO DEL AMBIENTE	3,96%
80 - TRIBUNAL DE CUENTAS	0,61%
TOTAL DEL PORCENTAJE	100,00%

**SECTOR PUBLICO PROVINCIAL NO FINANCIERO
ESTADO DE EJECUCION PRESUPUESTARIA DE GASTOS
COMPOSICION DEL GASTO POR FINALIDAD
- AL 31/10/2000 -**

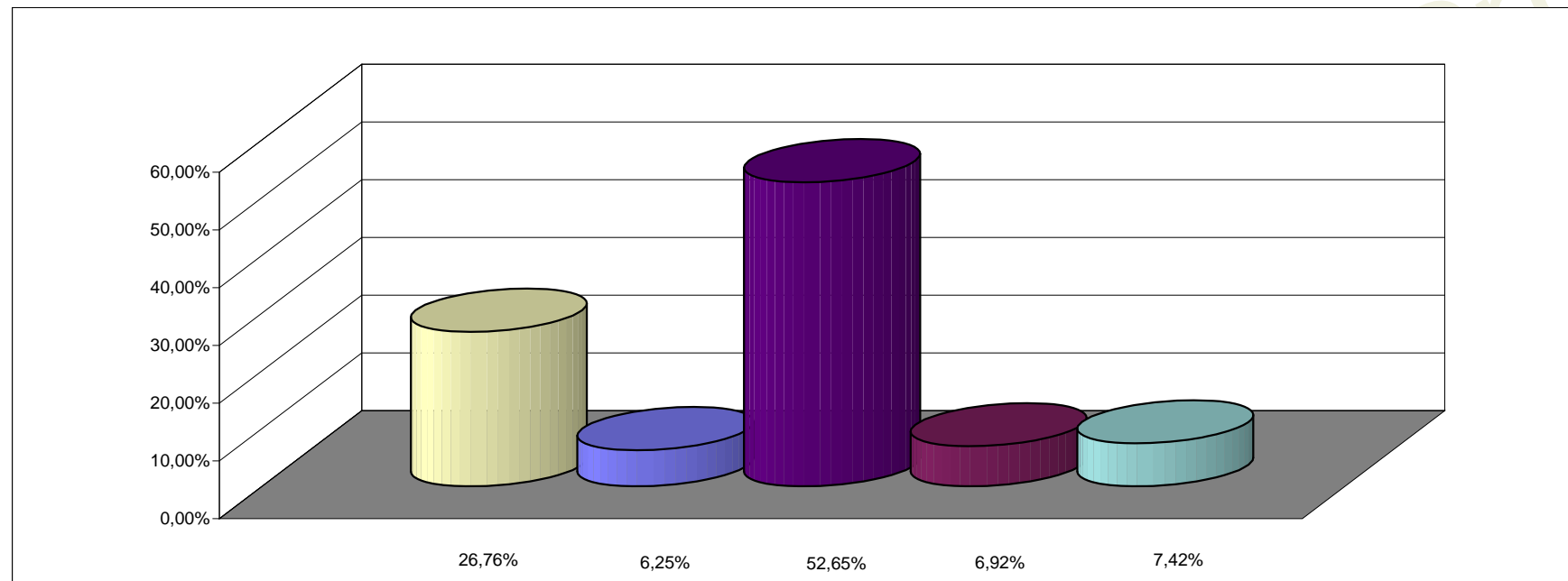

REFERENCIAS

FINALIDAD	PORCENTAJE
ADMINISTRACION GUBERNAMENTAL	26,76%
SERVICIOS DE SEGURIDAD	6,25%
SERVICIOS SOCIALES	52,65%
SERVICIOS ECONOMICOS	6,92%
DEUDA PUBLICA	7,42%
TOTAL DEL PORCENTAJE	100,00%