

SECTOR PUBLICO PROVINCIAL NO FINANCIERO
ESTADO DE EJECUCION PRESUPUESTARIA DE GASTOS
COMPOSICION DEL GASTO POR JURISDICCION Y POR FINALIDAD
- AL 31/10/2001 -

Jurisdicción	Finalidad	ADMINISTRACION GUBERNAMENTAL	SERVICIOS DE SEGURIDAD	SERVICIOS SOCIALES	SERVICIOS ECONOMICOS	DEUDA PUBLICA	NO CLASIFICADO	TOTAL	PARTICIPACION PORCENTUAL
02-	PODER JUDICIAL	13.577.031,58	0,00	0,00	0,00	0,00	0,00	13.577.031,58	2,92%
10 -	GOBERNACION	3.736.108,57	0,00	0,00	0,00	0,00	0,00	3.736.108,57	0,81%
15-	MINISTERIO DE COORDINACION	1.428.227,33	0,00	80.796,36	0,00	0,00	0,00	1.509.023,69	0,33%
20 -	MINISTERIO DE GOBIERNO Y JUSTICIA	3.237.035,82	28.795.426,09	995.271,48	0,00	0,00	0,00	33.027.733,39	7,11%
30 -	MINISTERIO DE HACIENDA Y FINANZAS	87.674.106,97	166.118,80	46.735.537,36	22.170.636,73	37.277.388,04	1.555.733,61	195.579.521,51	42,12%
40 -	MINISTERIO DE SALUD Y ACCION SOCIAL	9.868.233,43	2.269,18	78.596.869,44	556.732,13	0,00	0,00	89.024.104,18	19,17%
50 -	MINISTERIO DE CULTURA Y EDUCACION	0,00	0,00	112.851.591,43	0,00	0,00	0,00	112.851.591,43	24,31%
60 -	MINISTERIO DE PRODUCCION Y DESARROLLO	1.589.176,81	0,00	84.582,06	7.029.664,82	0,00	0,00	8.703.423,69	1,87%
70 -	SECRETARIA DE ESTADO DEL AMBIENTE	461.484,47	0,00	428.243,85	2.665.542,31	0,00	0,00	3.555.270,63	0,77%
80 -	TRIBUNAL DE CUENTAS	2.755.038,07	0,00	0,00	0,00	0,00	0,00	2.755.038,07	0,59%
TOTAL		124.326.443,05	28.963.814,07	239.772.891,98	32.422.575,99	37.277.388,04	1.555.733,61	464.318.846,74	100,00%
PARTICIPACION PORCENTUAL		26,78%	6,24%	51,64%	6,98%	8,03%	0,33%	100,00%	

**SECTOR PUBLICO PROVINCIAL NO FINANCIERO
ESTADO DE EJECUCION PRESUPUESTARIA DE GASTOS
COMPOSICION DEL GASTO POR JURISDICCION Y POR FINALIDAD
- AL 31/10/2001 -**

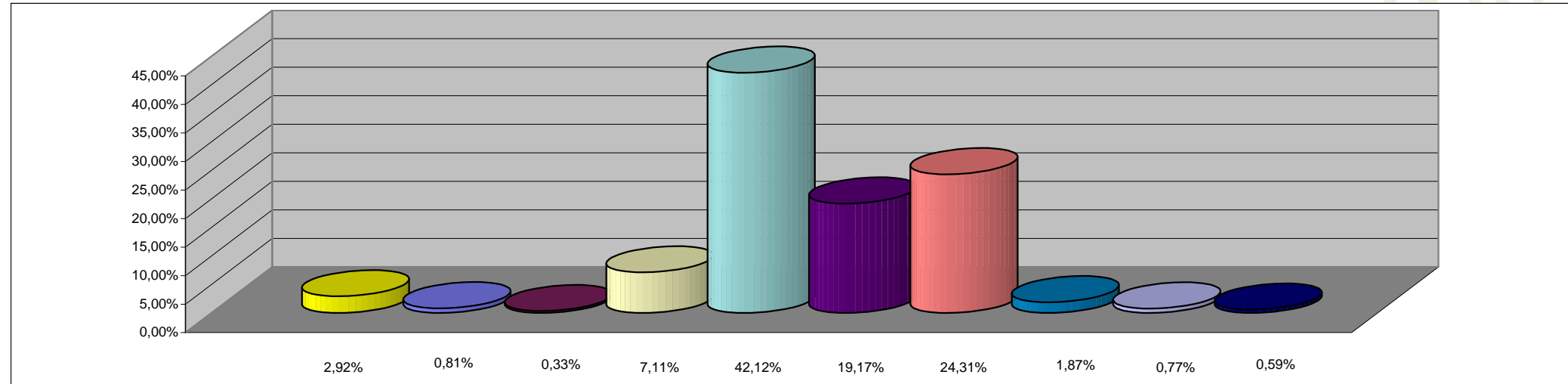

REFERENCIAS

JURISDICCION	PORCENTAJE
02 - PODER JUDICIAL	2,92%
10 - GOBERNACION	0,81%
15 - MINISTERIO DE COORDINACION	0,33%
20 - MINISTERIO DE GOBIERNO Y JUSTICIA	7,11%
30 - MINISTERIO DE HACIENDA Y FINANZAS	42,12%
40 - MINISTERIO DE SALUD Y ACCION SOCIAL	19,17%
50 - MINISTERIO DE CULTURA Y EDUCACION	24,31%
60 - MINISTERIO DE PRODUCCION Y DESARROLLO	1,87%
70 - SECRETARIA DE ESTADO DEL AMBIENTE	0,77%
80 - TRIBUNAL DE CUENTAS	0,59%
TOTAL DEL PORCENTAJE	100,00%

SECTOR PUBLICO PROVINCIAL NO FINANCIERO
ESTADO DE EJECUCION PRESUPUESTARIA DE GASTOS
COMPOSICION DEL GASTO POR FINALIDAD
- AL 31/10/2001 -

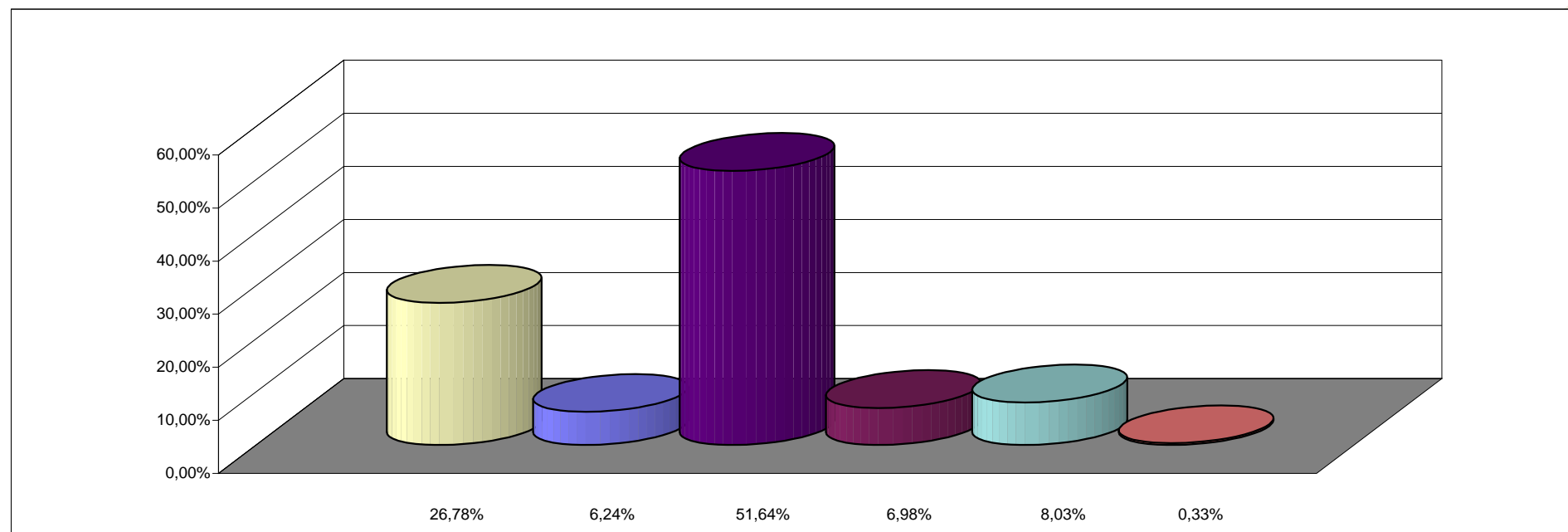

REFERENCIAS

FINALIDAD	PORCENTAJE
ADMINISTRACION GUBERNAMENTAL	26,78%
SERVICIOS DE SEGURIDAD	6,24%
SERVICIOS SOCIALES	51,64%
SERVICIOS ECONOMICOS	6,98%
DEUDA PUBLICA	8,03%
NO CLASIFICADO	0,33%
TOTAL DEL PORCENTAJE	100,00%