

**SECTOR PUBLICO PROVINCIAL NO FINANCIERO**  
**ESTADO DE EJECUCION PRESUPUESTARIA DE GASTOS**  
**COMPOSICION DEL GASTO POR JURISDICCION Y POR FINALIDAD**  
**- AL 31/10/2004 -**

<b>Jurisdicción</b>	<b>Finalidad</b>	<b>ADMINISTRACION GUBERNAMENTAL</b>	<b>SERVICIOS DE SEGURIDAD</b>	<b>SERVICIOS SOCIALES</b>	<b>SERVICIOS ECONOMICOS</b>	<b>DEUDA PUBLICA</b>	<b>NO CLASIFICADO</b>	<b>TOTAL</b>	<b>PARTICIPACION PORCENTUAL</b>
02 - PODER JUDICIAL		16.611.699,99	0,00	0,00	0,00	0,00	0,00	<b>16.611.699,99</b>	<b>2,84%</b>
10 - GOBERNACION		6.068.116,33	0,00	1.081.913,95	761.927,19	0,00	0,00	<b>7.911.957,47</b>	<b>1,49%</b>
15- SECRETARIA GENERAL DE LA GOBERNACION		3.269.533,81	0,00	482.859,33	0,00	0,00	0,00	<b>3.752.393,14</b>	<b>0,65%</b>
20 - MINISTERIO DE GOBIERNO Y JUSTICIA		4.268.426,70	32.909.996,19	2.377.582,67	455.930,05	0,00	0,00	<b>40.011.935,61</b>	<b>7,20%</b>
25 - MINISTERIO DE OBRAS Y SERVICIOS PUBLICOS		7.108.196,53	58.000,00	784.570,72	26.649.949,17	51.466,71	0,00	<b>34.652.183,13</b>	<b>5,87%</b>
30 - MINISTERIO DE HACIENDA Y FINANZAS		98.302.999,30	0,00	34.476.243,51	1.361.917,44	16.204.566,06	0,00	<b>150.345.726,31</b>	<b>25,74%</b>
35 - SECRETARIA DE VIVIENDA Y DES. URBANO		36.706,75	0,00	32.594.328,71	0,00	0,00	0,00	<b>32.631.035,46</b>	<b>6,47%</b>
40 - MINISTERIO DE SALUD		2.642.098,26	0,00	89.742.891,55	612.779,46	0,00	0,00	<b>92.997.769,27</b>	<b>15,83%</b>
45 - SECRETARIA DE DESARROLLO SOCIAL		6.997.670,51	0,00	29.895.577,51	0,00	0,00	0,00	<b>36.893.248,02</b>	<b>6,18%</b>
50 - MIN.DE EDUCACION, CULTURA, CIENCIA Y TECNOL.		0,00	0,00	139.419.091,63	0,00	0,00	0,00	<b>139.419.091,63</b>	<b>23,89%</b>
60 - MINISTERIO DE PRODUCCION Y DESARROLLO		1.399.221,29	0,00	129.244,39	4.658.098,59	0,00	0,00	<b>6.186.564,27</b>	<b>1,09%</b>
70 - SECRETARIA DEL AGUA Y DEL AMBIENTE		815.149,85	0,00	5.713.602,69	5.503.531,43	0,00	0,00	<b>12.032.283,97</b>	<b>2,09%</b>
80 - TRIBUNAL DE CUENTAS		2.682.580,94	0,00	79.538,26	0,00	0,00	0,00	<b>2.762.119,20</b>	<b>0,48%</b>
85 - SECRETARIA DE ESTADO DE MIINERIA		0,00	0,00	0,00	1.105.178,78	0,00	0,00	<b>1.105.178,78</b>	<b>0,18%</b>
<b>TOTAL</b>		<b>150.202.400,26</b>	<b>32.967.996,19</b>	<b>336.777.444,92</b>	<b>41.109.312,11</b>	<b>16.256.032,77</b>	<b>0,00</b>	<b>577.313.186,25</b>	<b>100,00%</b>
<b>PARTICIPACION PORCENTUAL</b>		<b>25,79%</b>	<b>5,64%</b>	<b>58,41%</b>	<b>7,10%</b>	<b>3,06%</b>	<b>0,00%</b>	<b>100,00%</b>	

**SECTOR PUBLICO PROVINCIAL NO FINANCIERO  
ESTADO DE EJECUCION PRESUPUESTARIA DE GASTOS  
COMPOSICION DEL GASTO POR JURISDICCION Y POR FINALIDAD  
- AL 31/10/2004 -**

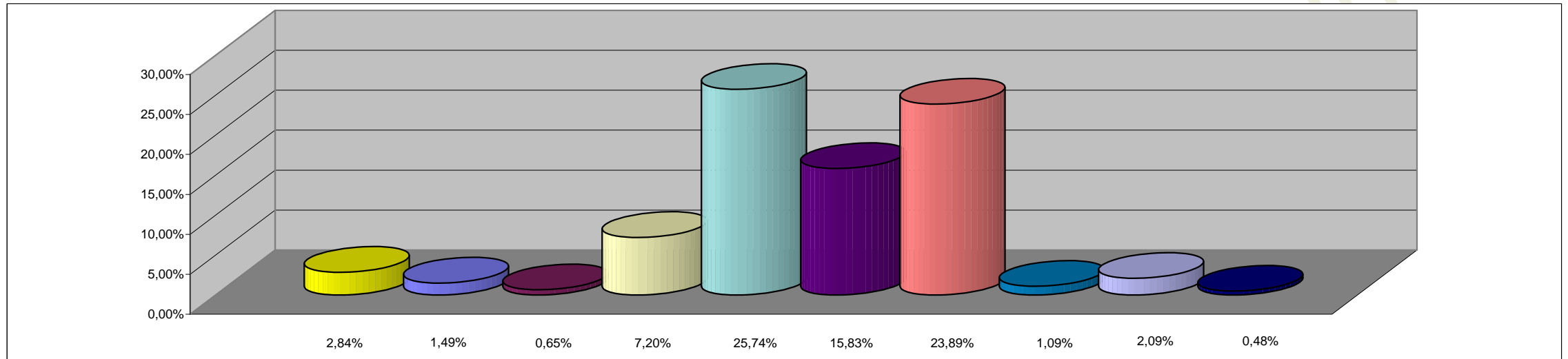

**REFERENCIAS**

<b>JURISDICCION</b>	<b>PORCENTAJE</b>
02 - PODER JUDICIAL	2,84%
10 - GOBERNACION	1,49%
15- SECRETARIA GENERAL DE LA GOBERNACION	0,65%
20 - MINISTERIO DE GOBIERNO Y JUSTICIA	7,20%
25 - MINISTERIO DE OBRAS Y SERVICIOS PUBLICOS	5,87%
30 - MINISTERIO DE HACIENDA Y FINANZAS	25,74%
35 - SECRETARIA DE VIVIENDA Y DES. URBANO	6,47%
40 - MINISTERIO DE SALUD	15,83%
45 - SECRETARIA DE DESARROLLO SOCIAL	6,18%
50 - MIN.DE EDUCACION, CULTURA, CIENCIA Y TECNOL.	23,89%
60 - MINISTERIO DE PRODUCCION Y DESARROLLO	1,09%
70 - SECRETARIA DEL AGUA Y DEL AMBIENTE	2,09%
80 - TRIBUNAL DE CUENTAS	0,48%
85 - SECRETARIA DE ESTADO DE MIINERIA	0,18%
<b>TOTAL DEL PORCENTAJE</b>	<b>100,00%</b>

**SECTOR PUBLICO PROVINCIAL NO FINANCIERO  
ESTADO DE EJECUCION PRESUPUESTARIA DE GASTOS  
COMPOSICION DEL GASTO POR FINALIDAD  
- AL 31/10/2004 -**

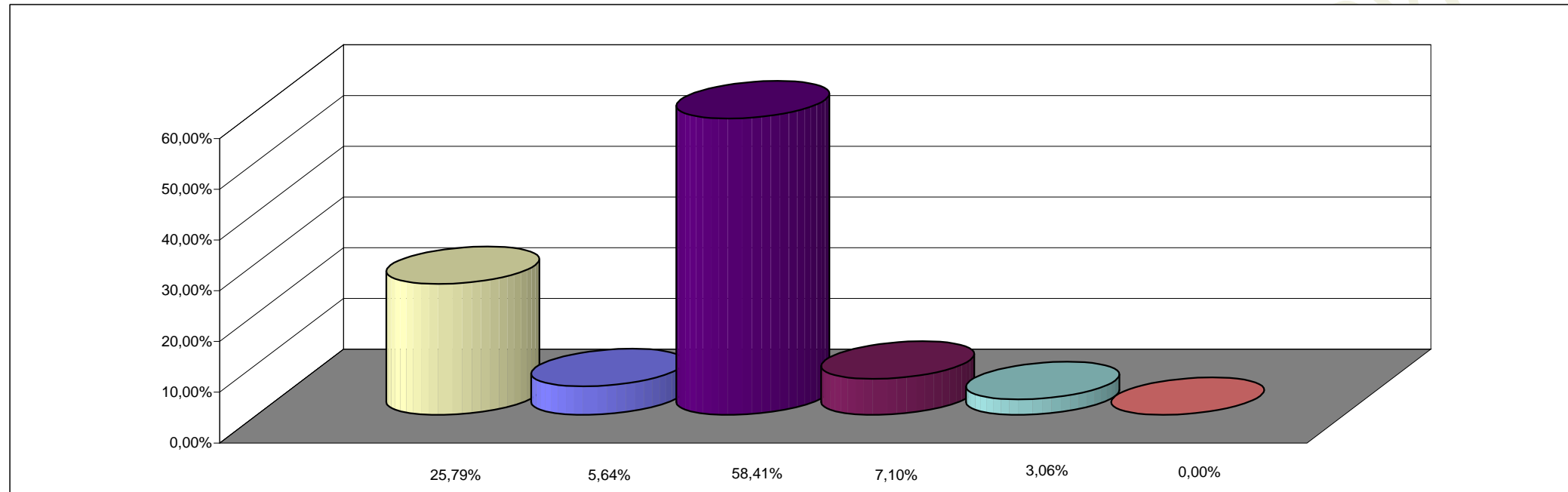

**REFERENCIAS**

<b>FINALIDAD</b>	<b>PORCENTAJE</b>
ADMINISTRACION GUBERNAMENTAL	25,79%
SERVICIOS DE SEGURIDAD	5,64%
SERVICIOS SOCIALES	58,41%
SERVICIOS ECONOMICOS	7,10%
DEUDA PUBLICA	3,06%
NO CLASIFICADO	0,00%
<b>TOTAL DEL PORCENTAJE</b>	<b>100,00%</b>