

**SECTOR PUBLICO PROVINCIAL NO FINANCIERO**  
**ESTADO DE EJECUCION PRESUPUESTARIA DE GASTOS**  
**COMPOSICION DEL GASTO POR JURISDICCION Y POR FINALIDAD**  
**- AL 31/10/2005 -**

<b>Jurisdicción</b>	<b>Finalidad</b>	<b>ADMINISTRACION GUBERNAMENTAL</b>	<b>SERVICIOS DE SEGURIDAD</b>	<b>SERVICIOS SOCIALES</b>	<b>SERVICIOS ECONOMICOS</b>	<b>DEUDA PUBLICA</b>	<b>NO CLASIFICADO</b>	<b>TOTAL</b>	<b>PARTICIPACION PORCENTUAL</b>
02 - PODER JUDICIAL		24.383.723,69	0,00	0,00	0,00	0,00	0,00	<b>24.383.723,69</b>	<b>2,84%</b>
10 - GOBERNACION		10.095.460,10	0,00	2.867.490,04	1.799.582,23	0,00	0,00	<b>14.762.532,37</b>	<b>1,72%</b>
15- SECRETARIA GENERAL DE LA GOBERNACION		4.634.716,07	0,00	958.593,84	0,00	0,00	0,00	<b>5.593.309,91</b>	<b>0,65%</b>
20 - MINISTERIO DE GOBIERNO Y JUSTICIA		59.933.560,38	44.167.741,82	3.246.541,75	594.662,50	0,00	0,00	<b>107.942.506,45</b>	<b>12,55%</b>
25 - MINISTERIO DE OBRAS Y SERVICIOS PUBLICOS		10.142.371,56	8.251.584,42	12.609.576,72	46.745.292,93	0,00	0,00	<b>77.748.825,63</b>	<b>9,04%</b>
30 - MINISTERIO DE HACIENDA Y FINANZAS		89.108.543,89	0,00	49.905.397,37	1.380.937,34	18.113.049,71	0,00	<b>158.507.928,31</b>	<b>18,44%</b>
35 - SECRETARIA DE VIVIENDA Y DES. URBANO		66.341,40	0,00	79.565.881,31	0,00	0,00	0,00	<b>79.632.222,71</b>	<b>9,26%</b>
40 - MINISTERIO DE SALUD		2.995.930,36	0,00	115.978.203,44	925.076,02	0,00	0,00	<b>119.899.209,82</b>	<b>13,94%</b>
45 - SECRETARIA DE DESARROLLO SOCIAL		14.935.294,29	0,00	20.705.688,97	0,00	0,00	0,00	<b>35.640.983,26</b>	<b>4,15%</b>
50 - MIN.DE EDUCACION, CULTURA, CIENCIA Y TECNOL.		3.455,58	0,00	188.164.699,42	0,00	0,00	0,00	<b>188.168.155,00</b>	<b>21,89%</b>
60 - MINISTERIO DE PRODUCCION Y DESARROLLO		3.685.695,16	0,00	206.057,97	6.274.710,65	0,00	0,00	<b>10.166.463,78</b>	<b>1,18%</b>
70 - SECRETARIA DEL AGUA Y DEL AMBIENTE		1.712.639,78	0,00	12.717.329,39	7.943.470,30	0,00	0,00	<b>22.373.439,47</b>	<b>2,60%</b>
80 - TRIBUNAL DE CUENTAS		3.552.956,82	0,00	117.130,99	0,00	0,00	0,00	<b>3.670.087,81</b>	<b>0,43%</b>
85 - SECRETARIA DE ESTADO DE MIINERIA		9.810.882,78	0,00	0,00	1.455.696,52	0,00	0,00	<b>11.266.579,30</b>	<b>1,31%</b>
<b>TOTAL</b>		<b>235.061.571,86</b>	<b>52.419.326,24</b>	<b>487.042.591,21</b>	<b>67.119.428,49</b>	<b>18.113.049,71</b>	<b>0,00</b>	<b>859.755.967,51</b>	<b>100,00%</b>
<b>PARTICIPACION PORCENTUAL</b>		<b>27,34%</b>	<b>6,10%</b>	<b>56,65%</b>	<b>7,80%</b>	<b>2,11%</b>	<b>0,00%</b>	<b>100,00%</b>	

**SECTOR PUBLICO PROVINCIAL NO FINANCIERO  
ESTADO DE EJECUCION PRESUPUESTARIA DE GASTOS  
COMPOSICION DEL GASTO POR JURISDICCION Y POR FINALIDAD  
- AL 31/10/2005 -**

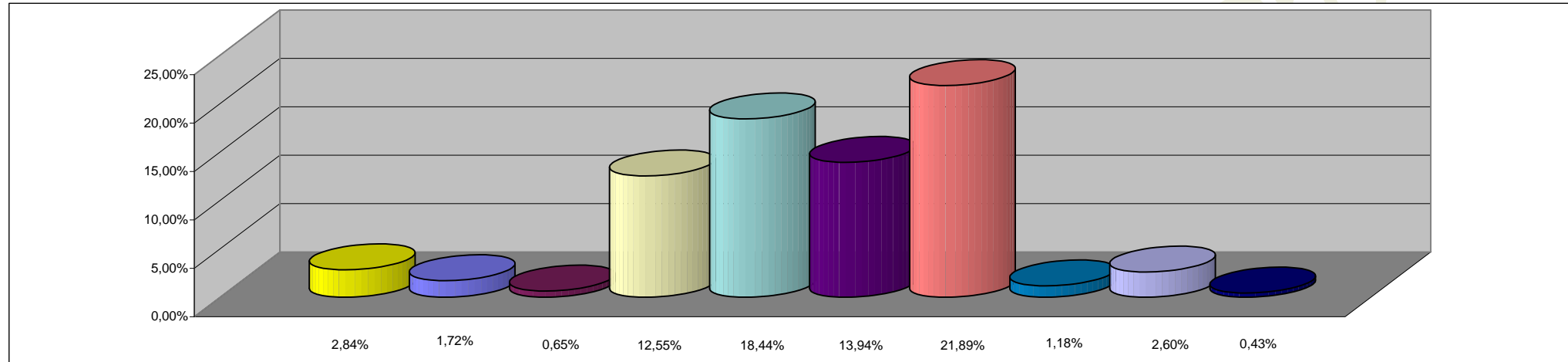

**REFERENCIAS**

<b>JURISDICCION</b>	<b>PORCENTAJE</b>
02 - PODER JUDICIAL	2,84%
10 - GOBERNACION	1,72%
15- SECRETARIA GENERAL DE LA GOBERNACION	0,65%
20 - MINISTERIO DE GOBIERNO Y JUSTICIA	12,55%
25 - MINISTERIO DE OBRAS Y SERVICIOS PUBLICOS	9,04%
30 - MINISTERIO DE HACIENDA Y FINANZAS	18,44%
35 - SECRETARIA DE VIVIENDA Y DES. URBANO	9,26%
40 - MINISTERIO DE SALUD	13,94%
45 - SECRETARIA DE DESARROLLO SOCIAL	4,15%
50 - MIN.DE EDUCACION, CULTURA, CIENCIA Y TECNOL.	21,89%
60 - MINISTERIO DE PRODUCCION Y DESARROLLO	1,18%
70 - SECRETARIA DEL AGUA Y DEL AMBIENTE	2,60%
80 - TRIBUNAL DE CUENTAS	0,43%
85 - SECRETARIA DE ESTADO DE MIINERIA	1,31%
<b>TOTAL DEL PORCENTAJE</b>	<b>100,00%</b>

**SECTOR PUBLICO PROVINCIAL NO FINANCIERO  
ESTADO DE EJECUCION PRESUPUESTARIA DE GASTOS  
COMPOSICION DEL GASTO POR FINALIDAD  
- AL 31/10/2005 -**

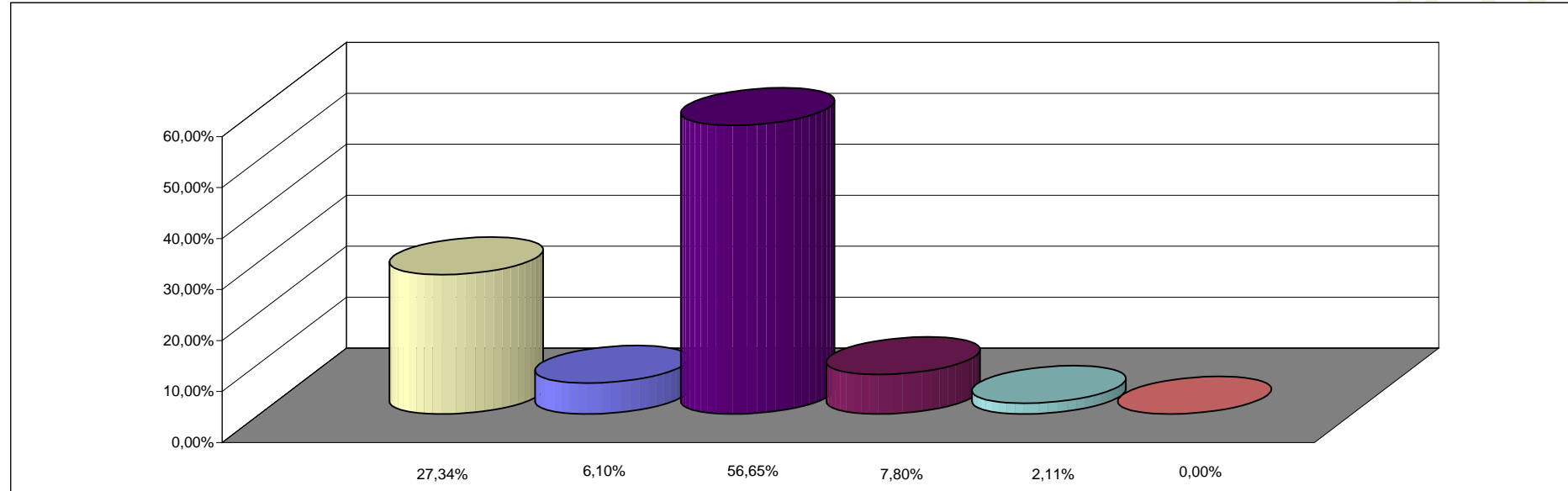

**REFERENCIAS**

<b>FINALIDAD</b>	<b>PORCENTAJE</b>
ADMINISTRACION GUBERNAMENTAL	27,34%
SERVICIOS DE SEGURIDAD	6,10%
SERVICIOS SOCIALES	56,65%
SERVICIOS ECONOMICOS	7,80%
DEUDA PUBLICA	2,11%
NO CLASIFICADO	0,00%
<b>TOTAL DEL PORCENTAJE</b>	<b>100,00%</b>