

**SECTOR PUBLICO PROVINCIAL NO FINANCIERO**  
**ESTADO DE EJECUCION PRESUPUESTARIA DE GASTOS**  
**COMPOSICION DEL GASTO POR JURISDICCION Y POR FINALIDAD**  
**- AL 31/10/2006 -**

<i>Jurisdicción</i>	<i>Finalidad</i>	ADMINISTRACION GUBERNAMENTAL	SERVICIOS DE SEGURIDAD	SERVICIOS SOCIALES	SERVICIOS ECONOMICOS	DEUDA PUBLICA	NO CLASIFICADO	TOTAL	PARTICIPACION PORCENTUAL
02 - PODER JUDICIAL		34.938.210,38	0,00	0,00	0,00	0,00	0,00	<b>34.938.210,38</b>	<b>2,73%</b>
10 - GOBERNACION		12.209.553,26	0,00	5.209.394,72	2.999.577,91	0,00	0,00	<b>20.418.525,89</b>	<b>1,59%</b>
15- SECRETARIA GENERAL DE LA GOBERNACION		4.820.537,06	0,00	1.522.995,26	0,00	0,00	0,00	<b>6.343.532,32</b>	<b>0,50%</b>
20 - MINISTERIO DE GOBIERNO Y JUSTICIA		33.066.006,12	69.577.178,39	7.338.849,07	674.008,41	0,00	0,00	<b>110.656.041,99</b>	<b>8,64%</b>
25 - MINISTERIO DE OBRAS Y SERVICIOS PUBLICOS		17.208.389,21	5.070.870,38	16.453.039,24	55.373.293,90	0,00	0,00	<b>94.105.592,73</b>	<b>7,35%</b>
30 - MINISTERIO DE HACIENDA Y FINANZAS		224.863.026,38	0,00	61.208.449,74	1.554.699,69	47.094.228,15	0,00	<b>334.720.403,96</b>	<b>26,14%</b>
35 - SECRETARIA DE VIVIENDA Y DES. URBANO		0,00	0,00	88.483.681,99	0,00	0,00	0,00	<b>88.483.681,99</b>	<b>6,91%</b>
40 - MINISTERIO DE SALUD		3.438.622,80	0,00	151.706.259,49	1.313.245,33	0,00	0,00	<b>156.458.127,62</b>	<b>12,22%</b>
45 - SECRETARIA DE DESARROLLO SOCIAL		16.287.861,28	0,00	40.377.727,25	0,00	0,00	0,00	<b>56.665.588,53</b>	<b>4,42%</b>
50 - MIN.DE EDUCACION, CULTURA, CIENCIA Y TECNOL.		107.929,62	0,00	286.113.795,31	0,00	0,00	0,00	<b>286.221.724,93</b>	<b>22,35%</b>
60 - MINISTERIO DE PRODUCCION Y DESARROLLO		9.190.234,77	0,00	320.570,32	11.623.322,14	0,00	0,00	<b>21.134.127,23</b>	<b>1,65%</b>
70 - SECRETARIA DEL AGUA Y DEL AMBIENTE		2.367.792,23	0,00	11.299.028,70	12.807.475,22	0,00	0,00	<b>26.474.296,15</b>	<b>2,07%</b>
80 - TRIBUNAL DE CUENTAS		4.968.978,15	0,00	233.522,06	0,00	0,00	0,00	<b>5.202.500,21</b>	<b>0,41%</b>
85 - SECRETARIA DE ESTADO DE MIINERIA		0,00	0,00	0,00	38.732.979,65	0,00	0,00	<b>38.732.979,65</b>	<b>3,02%</b>
<b>TOTAL</b>		<b>363.467.141,26</b>	<b>74.648.048,77</b>	<b>670.267.313,15</b>	<b>125.078.602,25</b>	<b>47.094.228,15</b>	<b>0,00</b>	<b>1.280.555.333,58</b>	<b>100,00%</b>
<b>PARTICIPACION PORCENTUAL</b>		<b>28,38%</b>	<b>5,83%</b>	<b>52,34%</b>	<b>9,77%</b>	<b>3,68%</b>	<b>0,00%</b>	<b>100,00%</b>	

**SECTOR PUBLICO PROVINCIAL NO FINANCIERO  
ESTADO DE EJECUCION PRESUPUESTARIA DE GASTOS  
COMPOSICION DEL GASTO POR JURISDICCION Y POR FINALIDAD  
- AL 31/10/2006 -**

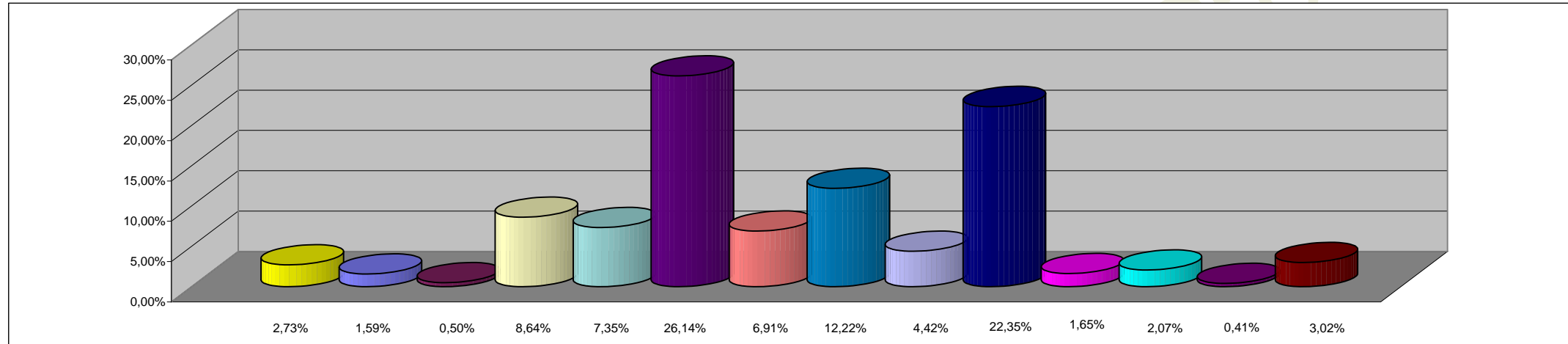

**REFERENCIAS**

<b>JURISDICCION</b>	<b>PORCENTAJE</b>
02 - PODER JUDICIAL	2,73%
10 - GOBERNACION	1,59%
15- SECRETARIA GENERAL DE LA GOBERNACION	0,50%
20 - MINISTERIO DE GOBIERNO Y JUSTICIA	8,64%
25 - MINISTERIO DE OBRAS Y SERVICIOS PUBLICOS	7,35%
30 - MINISTERIO DE HACIENDA Y FINANZAS	26,14%
35 - SECRETARIA DE VIVIENDA Y DES. URBANO	6,91%
40 - MINISTERIO DE SALUD	12,22%
45 - SECRETARIA DE DESARROLLO SOCIAL	4,42%
50 - MIN.DE EDUCACION, CULTURA, CIENCIA Y TECNOL.	22,35%
60 - MINISTERIO DE PRODUCCION Y DESARROLLO	1,65%
70 - SECRETARIA DEL AGUA Y DEL AMBIENTE	2,07%
80 - TRIBUNAL DE CUENTAS	0,41%
85 - SECRETARIA DE ESTADO DE MIINERIA	3,02%
<b>TOTAL DEL PORCENTAJE</b>	<b>100,00%</b>

**SECTOR PUBLICO PROVINCIAL NO FINANCIERO  
ESTADO DE EJECUCION PRESUPUESTARIA DE GASTOS  
COMPOSICION DEL GASTO POR FINALIDAD  
- AL 31/10/2006 -**

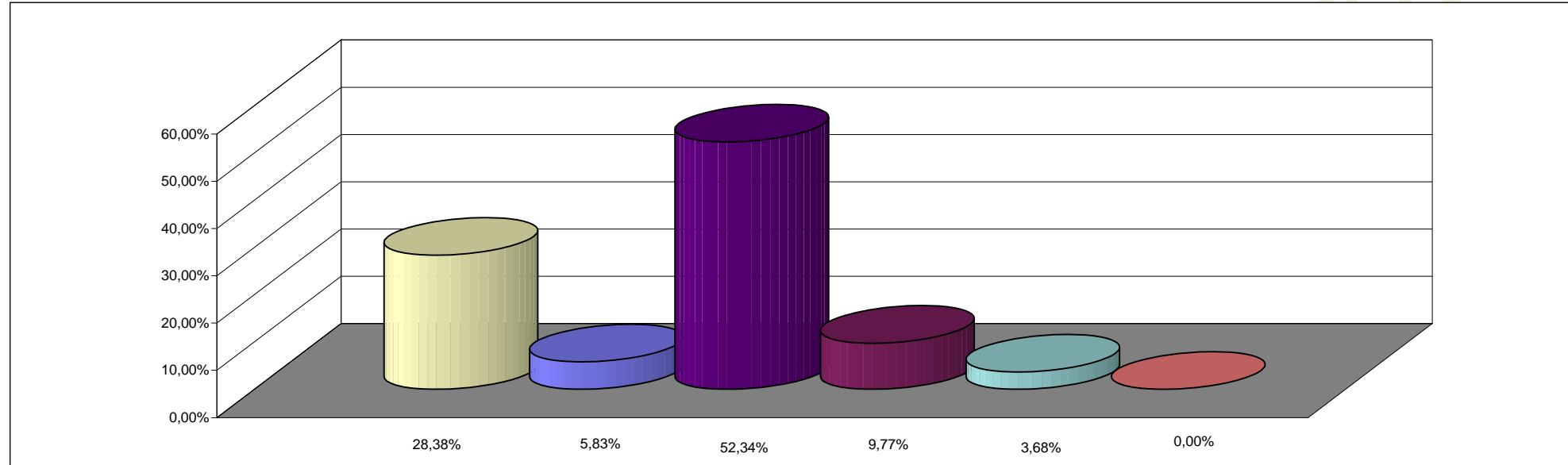

**REFERENCIAS**

<b>FINALIDAD</b>	<b>PORCENTAJE</b>
ADMINISTRACION GUBERNAMENTAL	28,38%
SERVICIOS DE SEGURIDAD	5,83%
SERVICIOS SOCIALES	52,34%
SERVICIOS ECONOMICOS	9,77%
DEUDA PUBLICA	3,68%
NO CLASIFICADO	0,00%
<b>TOTAL DEL PORCENTAJE</b>	<b>100,00%</b>