

SECTOR PUBLICO PROVINCIAL NO FINANCIERO
ESTADO DE EJECUCION PRESUPUESTARIA DE GASTOS
COMPOSICION DEL GASTO POR JURISDICCION Y POR INCISO
- AL 31/10/2009 -

Inciso	1	2	3	4	5	6	7	TOTAL	PARTICIPACION PORCENTUAL (%)
<i>Jurisdicción</i>	GASTOS EN PERSONAL	BIENES DE CONSUMO	SERVICIOS NO PERSONALES	BIENES DE USO	TRANSFERENCIAS	ACTIVOS FINANCIEROS	SERV. DE LA D. Y DISM.O.PAS.		
01 - PODER LEGISLATIVO	0,00	0,00	0,00	0,00	0,00	0,00	0,00	0,00	0,00%
02 - PODER JUDICIAL	76.675.619,72	1.508.925,12	4.229.378,73	492.630,86	104.728,00	0,00	0,00	83.011.282,43	3,31%
10 - GOBERNACION	20.995.463,24	1.742.368,01	10.085.285,41	733.318,78	2.573.605,91	526.000,00	0,00	36.656.041,35	1,46%
15 - SECRETARIA GENERAL DE LA GOBERNACION	10.527.101,68	116.114,86	706.708,76	47.632,14	4.014.485,35	0,00	0,00	15.412.042,79	0,61%
20 - MINISTERIO DE GOBIERNO Y JUSTICIA	146.025.450,21	6.100.952,10	4.834.035,24	2.619.258,71	34.291.723,86	0,00	0,00	193.871.420,12	7,73%
25 - MINISTERIO DE OBRAS Y SERV. PUBLICOS	95.336.267,57	15.341.736,16	18.379.306,44	77.396.094,55	24.083.654,49	0,00	0,00	230.537.059,21	9,19%
30 - MINISTERIO DE HACIENDA Y FINANZAS	38.425.299,63	605.999,65	73.973.636,06	201.641,58	480.629.405,43	17.955.014,34	16.229.608,53	628.020.605,22	25,03%
35 - SECRETARIA DE VIVIENDA Y DES. URBANO	10.575.467,93	639.872,35	2.635.187,13	66.329.067,64	16.708.985,45	664.202,05	0,00	97.552.782,55	3,89%
40 - MINISTERIO DE SALUD	218.904.270,74	54.640.196,36	115.298.936,95	3.179.140,38	3.552.856,85	0,00	0,00	395.575.401,28	15,76%
45 - MINISTERIO DE DESARROLLO SOCIAL	21.724.856,95	789.182,98	963.008,85	38.728,70	40.194.056,29	0,00	0,00	63.709.833,77	2,53%
50 - MIN. DE EDUCACION, CIENCIA Y TEC.	549.856.470,48	858.585,27	7.509.467,40	13.678.148,73	53.333.237,64	0,00	0,00	625.235.909,52	24,91%
60 - MINISTERIO DE PROD. Y DESARROLLO	16.386.260,44	793.124,02	1.511.356,44	1.706.664,73	4.603.472,72	4.136.618,40	0,00	29.137.496,75	1,16%
70 - SECRETARIA DE AGUA Y DEL AMBIENTE	55.931.254,13	3.771.268,10	4.883.577,77	15.873.540,59	6.000,00	0,00	0,00	80.465.640,59	3,21%
80 - TRIBUNAL DE CUENTAS	10.995.518,54	146.996,49	414.872,36	25.891,31	441.299,16	0,00	0,00	12.024.577,86	0,48%
85 - SECRETARIA DE ESTADO DE MINERIA	2.289.076,30	125.823,73	991.336,49	4.750,00	14.921.440,50	0,00	0,00	18.332.427,02	0,73%
TOTAL	1.274.648.377,56	87.181.145,20	246.416.094,03	182.326.508,70	679.458.951,65	23.281.834,79	16.229.608,53	2.509.542.520,46	100,00%
PARTICIPACION PORCENTUAL (%)	50,79%	3,47%	9,82%	7,27%	27,07%	0,93%	0,65%	100,00%	

**SECTOR PUBLICO PROVINCIAL NO FINANCIERO
COMPOSICION DEL GASTO POR JURISDICCION
- AL 31/10/2009 -**

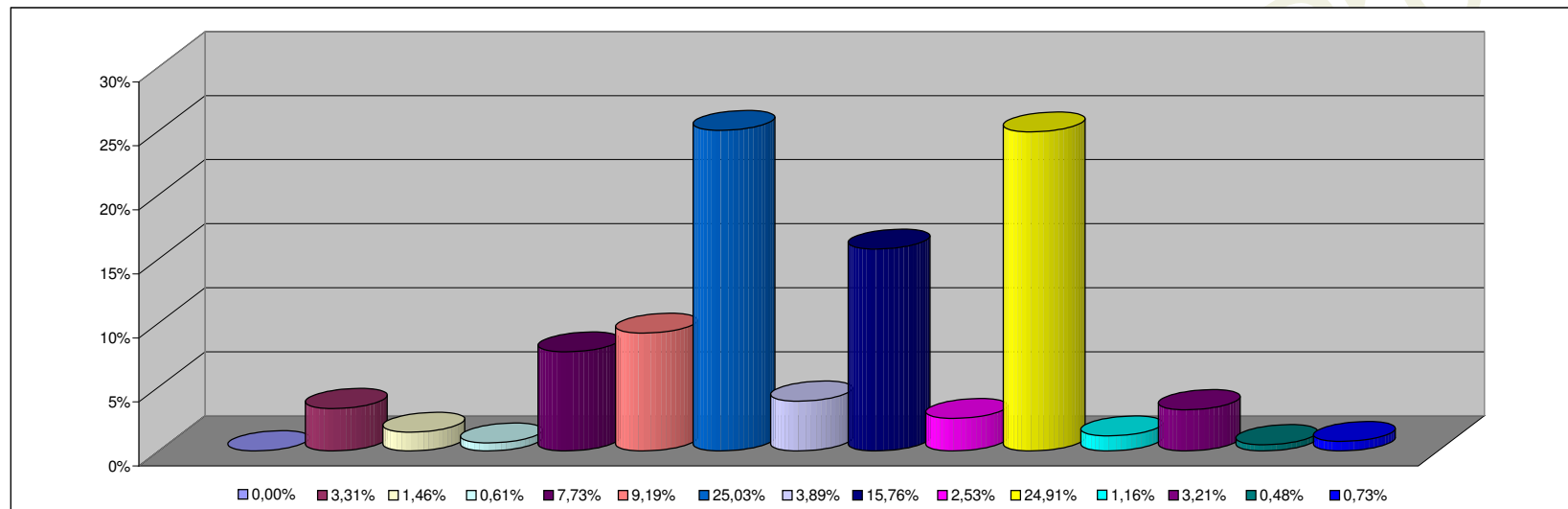

REFERENCIAS

JURISDICCION	PARTICIPACION PORCENTUAL %
01 - PODER LEGISLATIVO	0,00%
02 - PODER JUDICIAL	3,31%
10 - GOBERNACION	1,46%
15 - SECRETARIA GENERAL DE LA GOBERNACION	0,61%
20 - MINISTERIO DE GOBIERNO Y JUSTICIA	7,73%
25 - MINISTERIO DE OBRAS Y SERV. PUBLICOS	9,19%
30 - MINISTERIO DE HACIENDA Y FINANZAS	25,03%
35 - SECRETARIA DE VIVIENDA Y DES. URBANO	3,89%
40 - MINISTERIO DE SALUD	15,76%
45 - MINISTERIO DE DESARROLLO SOCIAL	2,53%
50 - MIN. DE EDUCACION, CIENCIA Y TEC.	24,91%
60 - MINISTERIO DE PROD. Y DESARROLLO	1,16%
70 - SECRETARIA DE AGUA Y DEL AMBIENTE	3,21%
80 - TRIBUNAL DE CUENTAS	0,48%
85 - SECRETARIA DE ESTADO DE MINERIA	0,73%
TOTAL	100,00%

**SECTOR PUBLICO PROVINCIAL NO FINANCIERO
COMPOSICION DEL GASTO POR INCISO
- AL 31/10/2009 -**

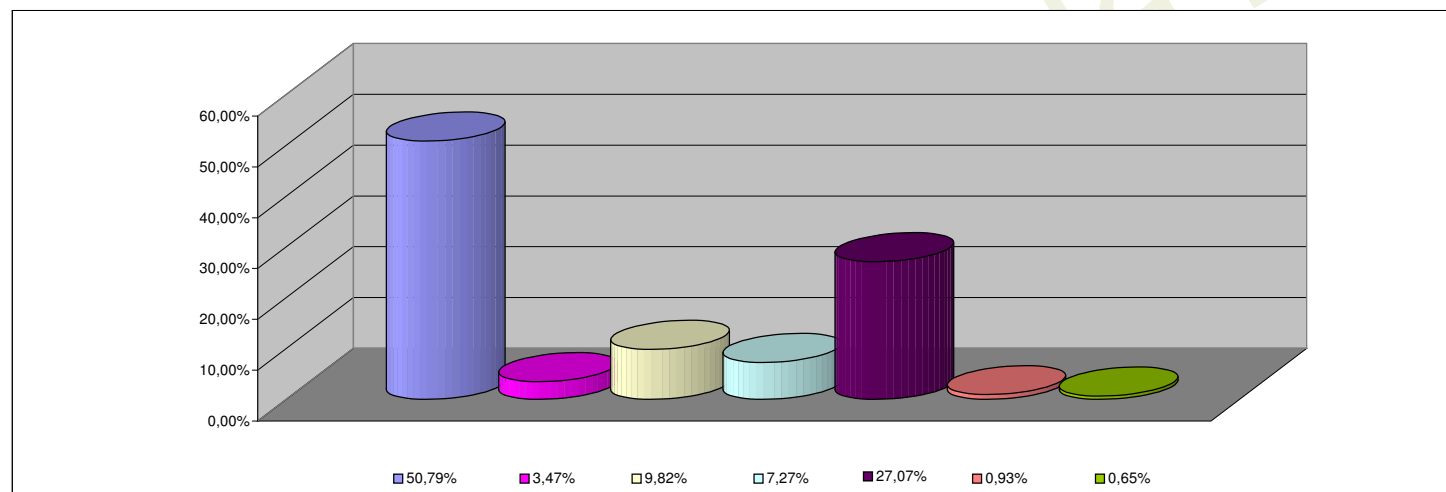

REFERENCIAS

INCISO	PARTICIPACION PORCENTUAL %
1 - GASTOS EN PERSONAL	50,79%
2 - BIENES DE CONSUMO	3,47%
3 - SERVICIOS NO PERSONALES	9,82%
4 - BIENES DE USO	7,27%
5 - TRANSFERENCIAS	27,07%
6 - ACTIVOS FINANCIEROS	0,93%
7 - SERV. DE LA DEUDA Y DISM. OTROS PASIVOS	0,65%
TOTAL	100,00%