

SECTOR PUBLICO PROVINCIAL NO FINANCIERO
ESTADO DE EJECUCION PRESUPUESTARIA DE GASTOS
COMPOSICION DEL GASTO POR JURISDICCION Y POR FINALIDAD
- AL 31/10/2016 -

| <i>Jurisdicción</i> | <i>Finalidad</i> | <i>ADMINISTRACION GUBERNAMENTAL</i> | <i>SERVICIOS DE SEGURIDAD</i> | <i>SERVICIOS SOCIALES</i> | <i>SERVICIOS ECONOMICOS</i> | <i>DEUDA PUBLICA</i> | <i>NO CLASIFICADO</i> | <i>TOTAL</i> | <i>PARTICIPACION PORCENTUAL</i> |
|---------------------|--|-------------------------------------|-------------------------------|---------------------------|-----------------------------|----------------------|-----------------------|--------------------------|---------------------------------|
| 01 | PODER LEGISLATIVO | 0,00 | 0,00 | 0,00 | 0,00 | 0,00 | 0,00 | 0,00 | 0,00% |
| 02 | PODER JUDICIAL | 628.524.361,99 | 0,00 | 0,00 | 0,00 | 0,00 | 0,00 | 628.524.361,99 | 3,94% |
| 10 | GOBERNACION | 122.199.036,73 | 0,00 | 108.790.157,98 | 25.690.995,07 | 0,00 | 0,00 | 256.680.189,78 | 1,60% |
| 15 | SECRETARIA GENERAL DE LA GOBERNACION | 56.762.873,09 | 0,00 | 15.174.697,30 | 0,00 | 0,00 | 0,00 | 71.937.570,39 | 0,45% |
| 20 | MINISTERIO DE GOBIERNO Y JUSTICIA | 157.274.134,03 | 0,00 | 19.933.388,10 | 7.820.408,31 | 0,00 | 0,00 | 185.027.930,44 | 1,16% |
| 25 | MINISTERIO DE OBRAS Y SERVICIOS PUBLICOS | 320.840.086,37 | 635.025,00 | 123.300.310,52 | 720.580.576,04 | 0,00 | 0,00 | 1.165.355.997,93 | 7,31% |
| 30 | MINISTERIO DE HACIENDA Y FINANZAS | 3.819.879.566,81 | 0,00 | 534.165.248,54 | 8.628.820,15 | 0,00 | 0,00 | 4.362.673.635,50 | 27,35% |
| 35 | SECRETARIA DE VIVIENDA Y DES. URBANO | 12.116.894,29 | 0,00 | 668.540.894,09 | 0,00 | 0,00 | 0,00 | 680.657.788,38 | 4,27% |
| 40 | MINISTERIO DE SALUD | 73.608.120,55 | 0,00 | 2.581.329.888,60 | 11.458.768,91 | 0,00 | 0,00 | 2.666.396.778,06 | 16,71% |
| 45 | MINISTERIO DE DESARROLLO SOCIAL | 92.242.107,95 | 0,00 | 214.839.809,13 | 0,00 | 0,00 | 0,00 | 307.081.917,08 | 1,92% |
| 50 | MIN.DE EDUCACION, CIENCIA Y TECNOL. | 24.913.452,89 | 0,00 | 3.912.537.640,21 | 0,00 | 0,00 | 0,00 | 3.937.451.093,10 | 24,69% |
| 55 | MIN.DE SERVICIOS PUBLICOS | 184.733.503,72 | 0,00 | 11.044.412,32 | 209.839.938,22 | 0,00 | 0,00 | 405.617.854,26 | 2,54% |
| 60 | MINISTERIO DE PRODUCCION Y DESARROLLO | 47.962.136,42 | 0,00 | 0,00 | 135.460.368,24 | 0,00 | 0,00 | 183.422.504,66 | 1,15% |
| 65 | SEC.DE ESTADO DEL AMB.Y DES.SUSTENTABLE | 36.450.570,24 | 0,00 | 0,00 | 12.214.231,60 | 0,00 | 0,00 | 48.664.801,84 | 0,31% |
| 80 | TRIBUNAL DE CUENTAS | 115.660.828,49 | 0,00 | 2.364.916,55 | 0,00 | 0,00 | 0,00 | 118.025.745,04 | 0,74% |
| 85 | SECRETARIA DE ESTADO DE MIINERIA | 15.784.085,63 | 0,00 | 0,00 | 32.001.163,88 | 0,00 | 0,00 | 47.785.249,51 | 0,30% |
| 90 | SECRETARIA DE ESTADO DE SEGURIDAD | 148.050,88 | 887.425.609,28 | 0,00 | 0,00 | 0,00 | 0,00 | 887.573.660,16 | 5,56% |
| TOTAL | | 5.709.099.810,08 | 888.060.634,28 | 8.192.021.363,34 | 1.163.695.270,42 | 0,00 | 0,00 | 15.952.877.078,12 | 100% |
| | | 35,79% | 5,57% | 51,35% | 7,29% | 0,00% | 0,00% | 100% | |

**SECTOR PUBLICO PROVINCIAL NO FINANCIERO
ESTADO DE EJECUCION PRESUPUESTARIA DE GASTOS
COMPOSICION DEL GASTO POR JURISDICCION Y POR FINALIDAD
- AL 31/10/2016 -**

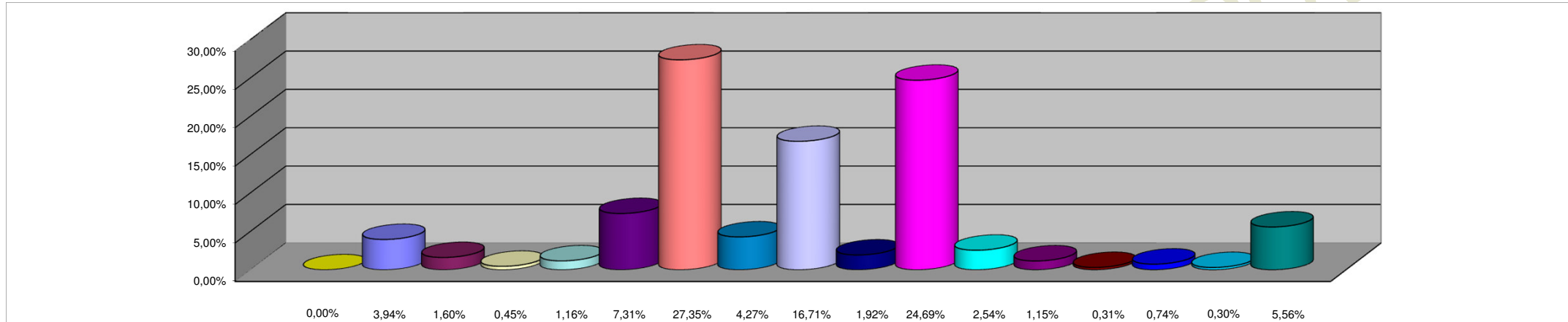

REFERENCIAS

| JURISDICCION | PORCENTAJE |
|---|-------------------|
| 01 - PODER LEGISLATIVO | 0,00% |
| 02 - PODER JUDICIAL | 3,94% |
| 10 - GOBERNACION | 1,60% |
| 15- SECRETARIA GENERAL DE LA GOBERNACION | 0,45% |
| 20 - MINISTERIO DE GOBIERNO Y JUSTICIA | 1,16% |
| 25 - MINISTERIO DE OBRAS Y SERVICIOS PUBLICOS | 7,31% |
| 30 - MINISTERIO DE HACIENDA Y FINANZAS | 27,35% |
| 35 - SECRETARIA DE VIVIENDA Y DES. URBANO | 4,27% |
| 40 - MINISTERIO DE SALUD | 16,71% |
| 45 - MINISTERIO DE DESARROLLO SOCIAL | 1,92% |
| 50 - MIN.DE EDUCACION, CIENCIA Y TECNOL. | 24,69% |
| 55 - MIN.DE SERVICIOS PUBLICOS | 2,54% |
| 60 - MINISTERIO DE PRODUCCION Y DESARROLLO | 1,15% |
| 65 - SEC.DE ESTADO DEL AMB.Y DES.SUSTENTABLE | 0,31% |
| 80 - TRIBUNAL DE CUENTAS | 0,74% |
| 85 - SECRETARIA DE ESTADO DE MINERIA | 0,30% |
| 90 - SECRETARIA DE ESTADO DE SEGURIDAD | 5,56% |
| TOTAL DEL PORCENTAJE | 100,01% |

**SECTOR PUBLICO PROVINCIAL NO FINANCIERO
ESTADO DE EJECUCION PRESUPUESTARIA DE GASTOS
COMPOSICION DEL GASTO POR FINALIDAD
- AL 31/10/2016 -**

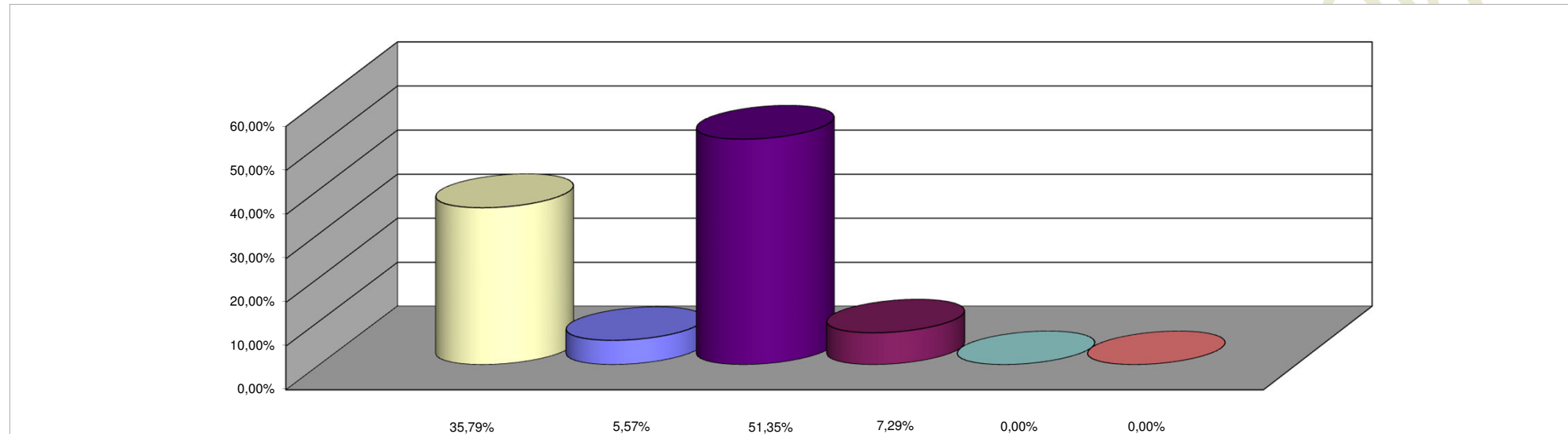

REFERENCIAS

| FINALIDAD | PORCENTAJE |
|------------------------------|-------------------|
| ADMINISTRACION GUBERNAMENTAL | 35,79% |
| SERVICIOS DE SEGURIDAD | 5,57% |
| SERVICIOS SOCIALES | 51,35% |
| SERVICIOS ECONOMICOS | 7,29% |
| DEUDA PUBLICA | 0,00% |
| NO CLASIFICADO | 0,00% |
| TOTAL DEL PORCENTAJE | 100,00% |