

SECTOR PUBLICO PROVINCIAL NO FINANCIERO
ESTADO DE EJECUCION PRESUPUESTARIA DE GASTOS
COMPOSICION DEL GASTO POR JURISDICCION Y POR FINALIDAD
- AL 30/11/2000 -

Jurisdicción	Finalidad	ADMINISTRACION GUBERNAMENTAL	SERVICIOS DE SEGURIDAD	SERVICIOS SOCIALES	SERVICIOS ECONOMICOS	DEUDA PUBLICA	TOTAL	PARTICIPACION PORCENTUAL
02- PODER JUDICIAL		14.210.086,64	0,00	0,00	0,00	0,00	14.210.086,64	2,97%
10 - GOBERNACION		3.831.671,04	0,00	0,00	0,00	0,00	3.831.671,04	0,80%
15- MINISTERIO DE COORDINACION		1.323.376,11	0,00	107.678,81	0,00	0,00	1.431.054,92	0,30%
20 - MINISTERIO DE GOBIERNO Y JUSTICIA		3.115.671,05	29.505.392,18	884.706,69	0,00	0,00	33.505.769,92	7,00%
30 - MINISTERIO DE HACIENDA Y FINANZAS		95.827.128,55	299,89	30.165.127,07	23.547.027,88	36.544.204,64	186.083.788,03	38,87%
40 - MINISTERIO DE SALUD Y ACCION SOCIAL		4.924.767,35	0,00	83.806.159,51	614.715,78	0,00	89.345.642,64	18,66%
50 - MINISTERIO DE CULTURA Y EDUCACION		0,00	0,00	122.788.522,83	0,00	0,00	122.788.522,83	25,64%
60 - MINISTERIO DE PRODUCCION Y DESARROLLO		1.955.618,53	0,00	0,00	3.915.904,09	0,00	5.871.522,62	1,23%
70 - SECRETARIA DE ESTADO DEL AMBIENTE		276.458,57	0,00	13.436.069,57	5.060.460,14	0,00	18.772.988,28	3,92%
80 - TRIBUNAL DE CUENTAS		2.942.362,32	0,00	0,00	0,00	0,00	2.942.362,32	0,61%
TOTAL		128.407.140,16	29.505.692,07	251.188.264,48	33.138.107,89	36.544.204,64	478.783.409,24	100,00%
PARTICIPACION PORCENTUAL		26,82%	6,16%	52,47%	6,92%	7,63%	100,00%	

**SECTOR PUBLICO PROVINCIAL NO FINANCIERO
ESTADO DE EJECUCION PRESUPUESTARIA DE GASTOS
COMPOSICION DEL GASTO POR JURISDICCION Y POR FINALIDAD
- AL 30/11/2000 -**

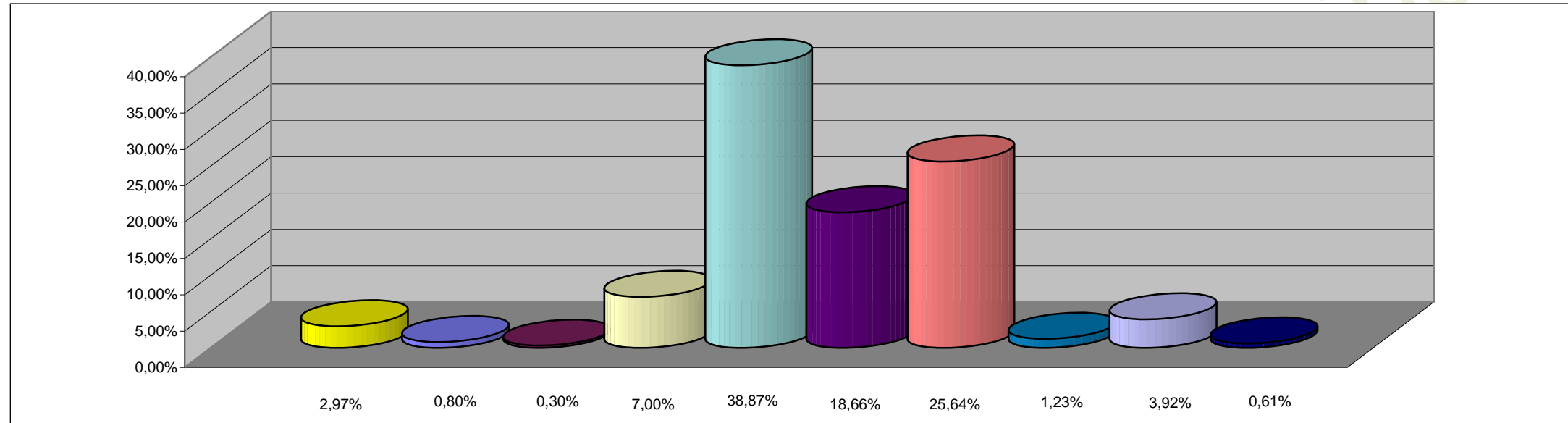

REFERENCIAS

JURISDICCION	PORCENTAJE
02 - PODER JUDICIAL	2,97%
10 - GOBERNACION	0,80%
15 - MINISTERIO DE COORDINACION	0,30%
20 - MINISTERIO DE GOBIERNO Y JUSTICIA	7,00%
30 - MINISTERIO DE HACIENDA Y FINANZAS	38,87%
40 - MINISTERIO DE SALUD Y ACCION SOCIAL	18,66%
50 - MINISTERIO DE CULTURA Y EDUCACION	25,64%
60 - MINISTERIO DE PRODUCCION Y DESARROLLO	1,23%
70 - SECRETARIA DE ESTADO DEL AMBIENTE	3,92%
80 - TRIBUNAL DE CUENTAS	0,61%
TOTAL DEL PORCENTAJE	100,00%

**SECTOR PUBLICO PROVINCIAL NO FINANCIERO
ESTADO DE EJECUCION PRESUPUESTARIA DE GASTOS
COMPOSICION DEL GASTO POR FINALIDAD
- AL 30/11/2000 -**

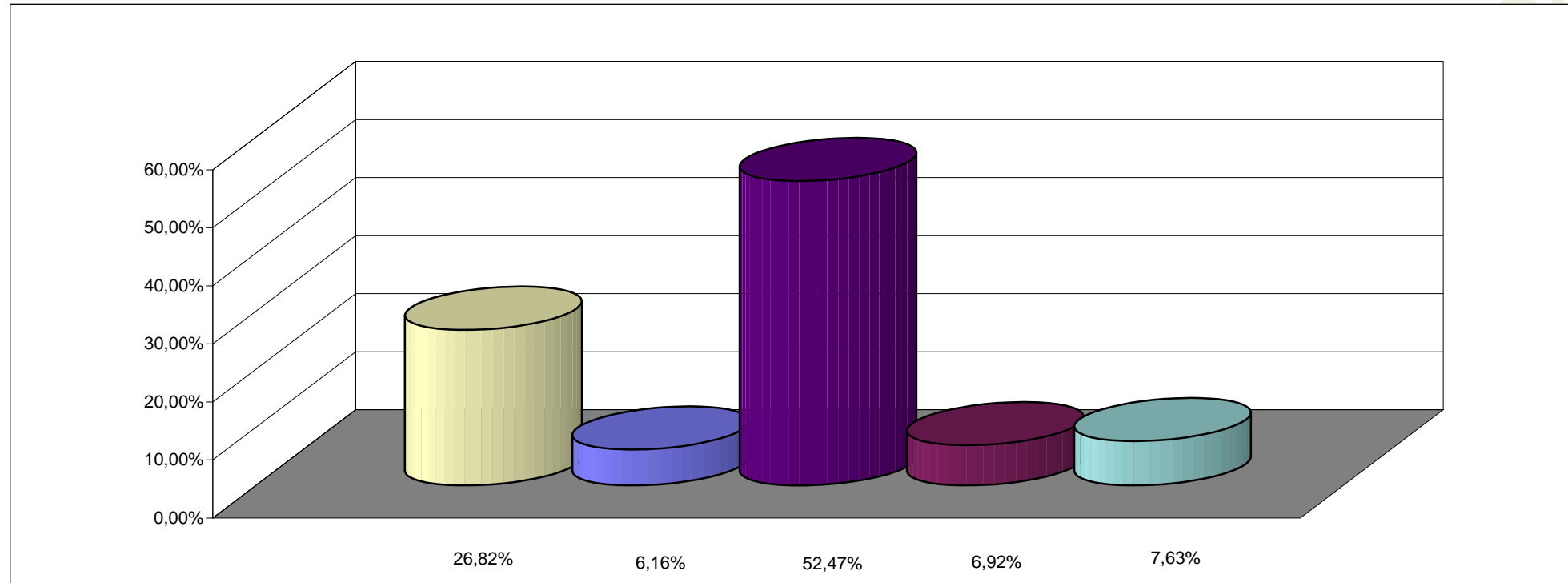

REFERENCIAS

FINALIDAD	PORCENTAJE
ADMINISTRACION GUBERNAMENTAL	26,82%
SERVICIOS DE SEGURIDAD	6,16%
SERVICIOS SOCIALES	52,47%
SERVICIOS ECONOMICOS	6,92%
DEUDA PUBLICA	7,63%
TOTAL DEL PORCENTAJE	100,00%