

**SECTOR PUBLICO PROVINCIAL NO FINANCIERO**  
**ESTADO DE EJECUCION PRESUPUESTARIA DE GASTOS**  
**COMPOSICION DEL GASTO POR JURISDICCION Y POR FINALIDAD**  
**- AL 30/11/2001 -**

<b>Jurisdicción</b>	<b>Finalidad</b>	<b>ADMINISTRACION GUBERNAMENTAL</b>	<b>SERVICIOS DE SEGURIDAD</b>	<b>SERVICIOS SOCIALES</b>	<b>SERVICIOS ECONOMICOS</b>	<b>DEUDA PUBLICA</b>	<b>NO CLASIFICADO</b>	<b>TOTAL</b>	<b>PARTICIPACION PORCENTUAL</b>
02- PODER JUDICIAL		14.835.629,99	0,00	0,00	0,00	0,00	0,00	<b>14.835.629,99</b>	<b>2,93%</b>
10 - GOBERNACION		4.084.359,71	0,00	0,00	0,00	0,00	0,00	<b>4.084.359,71</b>	<b>0,81%</b>
15- MINISTERIO DE COORDINACION		1.593.214,20	0,00	88.727,00	0,00	0,00	0,00	<b>1.681.941,20</b>	<b>0,33%</b>
20 - MINISTERIO DE GOBIERNO Y JUSTICIA		3.557.323,35	31.465.427,10	1.069.621,12	0,00	0,00	0,00	<b>36.092.371,57</b>	<b>7,12%</b>
30 - MINISTERIO DE HACIENDA Y FINANZAS		95.719.233,61	189.872,41	51.063.608,53	24.334.597,28	40.999.178,61	1.555.733,61	<b>213.862.224,05</b>	<b>42,20%</b>
40 - MINISTERIO DE SALUD Y ACCION SOCIAL		10.795.667,85	2.624,77	85.618.533,33	607.328,35	0,00	0,00	<b>97.024.154,30</b>	<b>19,14%</b>
50 - MINISTERIO DE CULTURA Y EDUCACION		0,00	0,00	122.312.150,10	0,00	0,00	0,00	<b>122.312.150,10</b>	<b>24,13%</b>
60 - MINISTERIO DE PRODUCCION Y DESARROLLO		1.853.106,67	0,00	92.856,85	7.808.335,28	0,00	0,00	<b>9.754.298,80</b>	<b>1,93%</b>
70 - SECRETARIA DE ESTADO DEL AMBIENTE		515.374,94	0,00	466.903,70	3.163.801,90	0,00	0,00	<b>4.146.080,54</b>	<b>0,82%</b>
80 - TRIBUNAL DE CUENTAS		3.013.386,78	0,00	0,00	0,00	0,00	0,00	<b>3.013.386,78</b>	<b>0,59%</b>
<b>TOTAL</b>		<b>135.967.297,10</b>	<b>31.657.924,28</b>	<b>260.712.400,63</b>	<b>35.914.062,81</b>	<b>40.999.178,61</b>	<b>1.555.733,61</b>	<b>506.806.597,04</b>	<b>100,00%</b>
<b>PARTICIPACION PORCENTUAL</b>		<b>26,83%</b>	<b>6,25%</b>	<b>51,44%</b>	<b>7,09%</b>	<b>8,09%</b>	<b>0,30%</b>	<b>100,00%</b>	

**SECTOR PUBLICO PROVINCIAL NO FINANCIERO**  
**ESTADO DE EJECUCION PRESUPUESTARIA DE GASTOS**  
**COMPOSICION DEL GASTO POR JURISDICCION Y POR FINALIDAD**  
**- AL 30/11/2001 -**

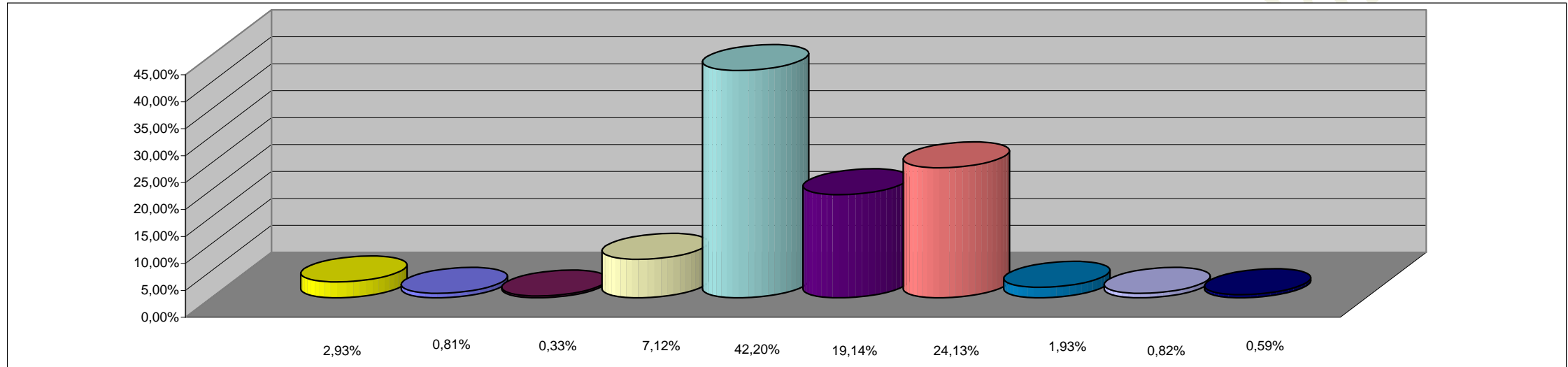

**REFERENCIAS**

<b>JURISDICCION</b>	<b>PORCENTAJE</b>
02 - PODER JUDICIAL	2,93%
10 - GOBERNACION	0,81%
15 - MINISTERIO DE COORDINACION	0,33%
20 - MINISTERIO DE GOBIERNO Y JUSTICIA	7,12%
30 - MINISTERIO DE HACIENDA Y FINANZAS	42,20%
40 - MINISTERIO DE SALUD Y ACCION SOCIAL	19,14%
50 - MINISTERIO DE CULTURA Y EDUCACION	24,13%
60 - MINISTERIO DE PRODUCCION Y DESARROLLO	1,93%
70 - SECRETARIA DE ESTADO DEL AMBIENTE	0,82%
80 - TRIBUNAL DE CUENTAS	0,59%
<b>TOTAL DEL PORCENTAJE</b>	<b>100,00%</b>

**SECTOR PUBLICO PROVINCIAL NO FINANCIERO  
ESTADO DE EJECUCION PRESUPUESTARIA DE GASTOS  
COMPOSICION DEL GASTO POR FINALIDAD  
- AL 30/11/2001 -**

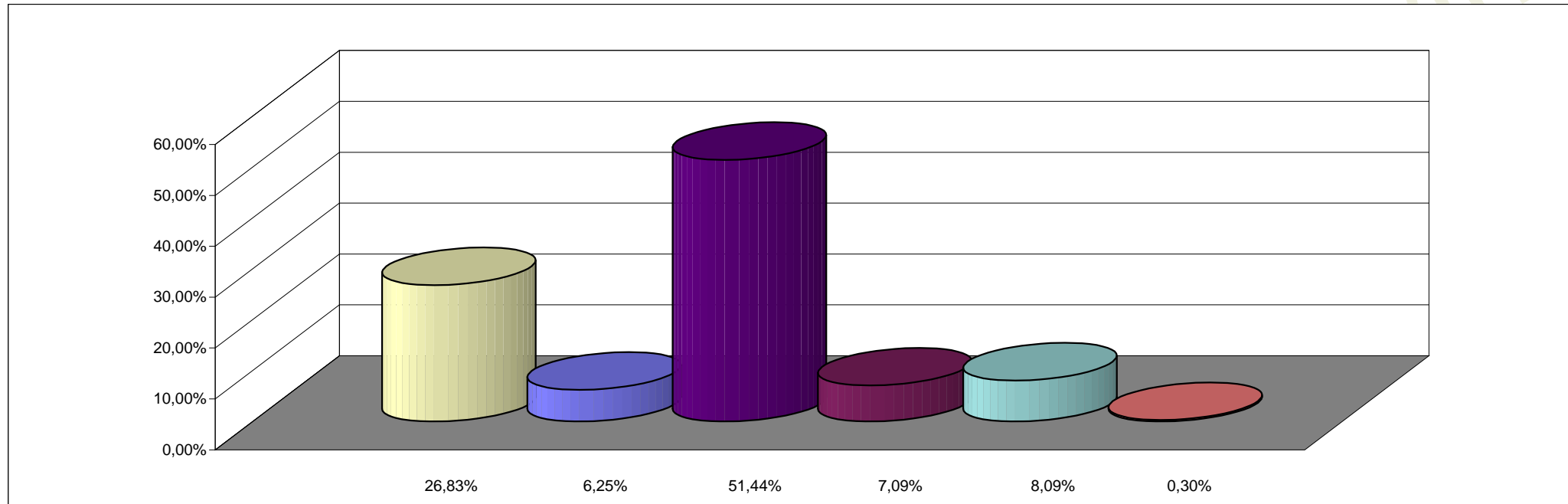

**REFERENCIAS**

<b>FINALIDAD</b>	<b>PORCENTAJE</b>
ADMINISTRACION GUBERNAMENTAL	26,83%
SERVICIOS DE SEGURIDAD	6,25%
SERVICIOS SOCIALES	51,44%
SERVICIOS ECONOMICOS	7,09%
DEUDA PUBLICA	8,09%
NO CLASIFICADO	0,30%
<b>TOTAL DEL PORCENTAJE</b>	<b>100,00%</b>