

**SECTOR PUBLICO PROVINCIAL NO FINANCIERO**  
**ESTADO DE EJECUCION PRESUPUESTARIA DE GASTOS**  
**COMPOSICION DEL GASTO POR JURISDICCION Y POR FINALIDAD**  
**- AL 30/11/2003 -**

<b>Jurisdicción</b>	<b>Finalidad</b>	<b>ADMINISTRACION GUBERNAMENTAL</b>	<b>SERVICIOS DE SEGURIDAD</b>	<b>SERVICIOS SOCIALES</b>	<b>SERVICIOS ECONOMICOS</b>	<b>DEUDA PUBLICA</b>	<b>NO CLASIFICADO</b>	<b>TOTAL</b>	<b>PARTICIPACION PORCENTUAL</b>
02- PODER JUDICIAL		15.474.098,83	0,00	0,00	0,00	0,00	0,00	<b>15.474.098,83</b>	<b>2,91%</b>
10 - GOBERNACION		7.716.732,79	0,00	1.590.084,67	838.824,89	0,00	0,00	<b>10.145.642,35</b>	<b>1,91%</b>
15- MINISTERIO DE COORDINACION		1.505.929,47	0,00	91.201,86	1.144.406,88	0,00	0,00	<b>2.741.538,21</b>	<b>0,51%</b>
20 - MINISTERIO DE GOBIERNO Y JUSTICIA		5.013.941,64	33.159.372,43	2.642.876,72	0,00	0,00	0,00	<b>40.816.190,79</b>	<b>7,66%</b>
30 - MINISTERIO DE HACIENDA Y FINANZAS		100.742.236,18	112.739,65	47.357.737,08	29.017.074,14	432.218,24	0,00	<b>177.662.005,29</b>	<b>33,35%</b>
40 - MINISTERIO DE SALUD Y ACCION SOCIAL		7.407.361,99	0,00	125.988.366,42	687.359,43	0,00	0,00	<b>134.083.087,84</b>	<b>25,17%</b>
50 - MINISTERIO DE EDUCACION		0,00	0,00	131.249.271,52	0,00	0,00	0,00	<b>131.249.271,52</b>	<b>24,64%</b>
60 - MINISTERIO DE PRODUCCION Y DESARROLLO		1.988.598,21	0,00	108.526,30	8.197.698,75	0,00	0,00	<b>10.294.823,26</b>	<b>1,93%</b>
70 - SECRETARIA DE ESTADO DEL AMBIENTE		806.019,77	0,00	473.176,99	5.999.415,56	0,00	0,00	<b>7.278.612,32</b>	<b>1,37%</b>
80 - TRIBUNAL DE CUENTAS		2.899.836,31	0,00	22.091,31	0,00	0,00	0,00	<b>2.921.927,62</b>	<b>0,55%</b>
<b>TOTAL</b>		<b>143.554.755,19</b>	<b>33.272.112,08</b>	<b>309.523.332,87</b>	<b>45.884.779,65</b>	<b>432.218,24</b>	<b>0,00</b>	<b>532.667.198,03</b>	<b>100,00%</b>
<b>PARTICIPACION PORCENTUAL</b>		<b>26,95%</b>	<b>6,25%</b>	<b>58,11%</b>	<b>8,61%</b>	<b>0,08%</b>	<b>0,00%</b>	<b>100,00%</b>	

**SECTOR PUBLICO PROVINCIAL NO FINANCIERO  
ESTADO DE EJECUCION PRESUPUESTARIA DE GASTOS  
COMPOSICION DEL GASTO POR JURISDICCION Y POR FINALIDAD  
- AL 30/11/2003 -**

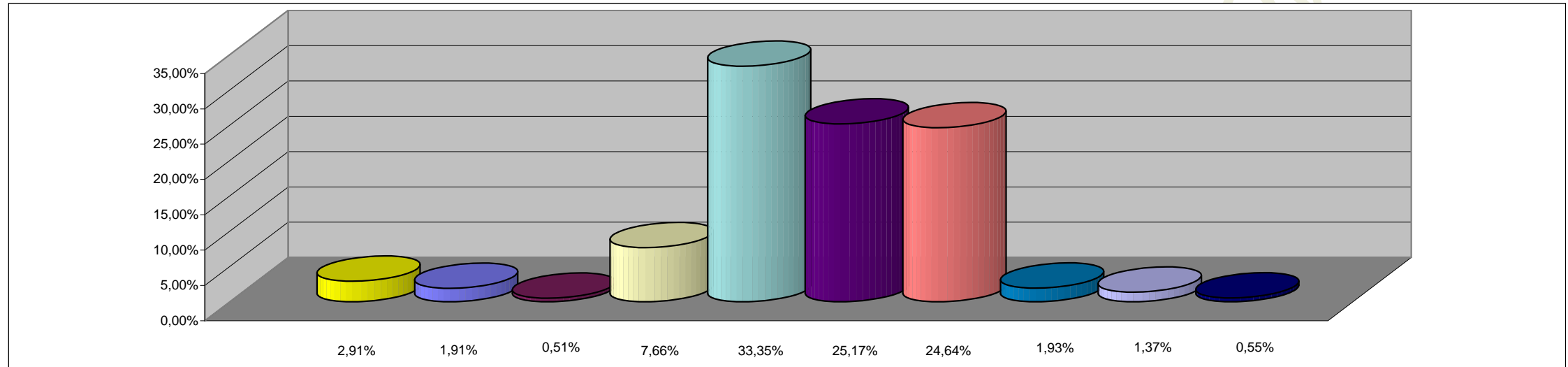

**REFERENCIAS**

<b>JURISDICCION</b>	<b>PORCENTAJE</b>
02 - PODER JUDICIAL	2,91%
10 - GOBERNACION	1,91%
15 - MINISTERIO DE COORDINACION	0,51%
20 - MINISTERIO DE GOBIERNO Y JUSTICIA	7,66%
30 - MINISTERIO DE HACIENDA Y FINANZAS	33,35%
40 - MINISTERIO DE SALUD Y ACCION SOCIAL	25,17%
50 - MINISTERIO DE CULTURA Y EDUCACION	24,64%
60 - MINISTERIO DE PRODUCCION Y DESARROLLO	1,93%
70 - SECRETARIA DE ESTADO DEL AMBIENTE	1,37%
80 - TRIBUNAL DE CUENTAS	0,55%
<b>TOTAL DEL PORCENTAJE</b>	<b>100,00%</b>

**SECTOR PUBLICO PROVINCIAL NO FINANCIERO**  
**ESTADO DE EJECUCION PRESUPUESTARIA DE GASTOS**  
**COMPOSICION DEL GASTO POR FINALIDAD**  
**- AL 30/11/2003 -**

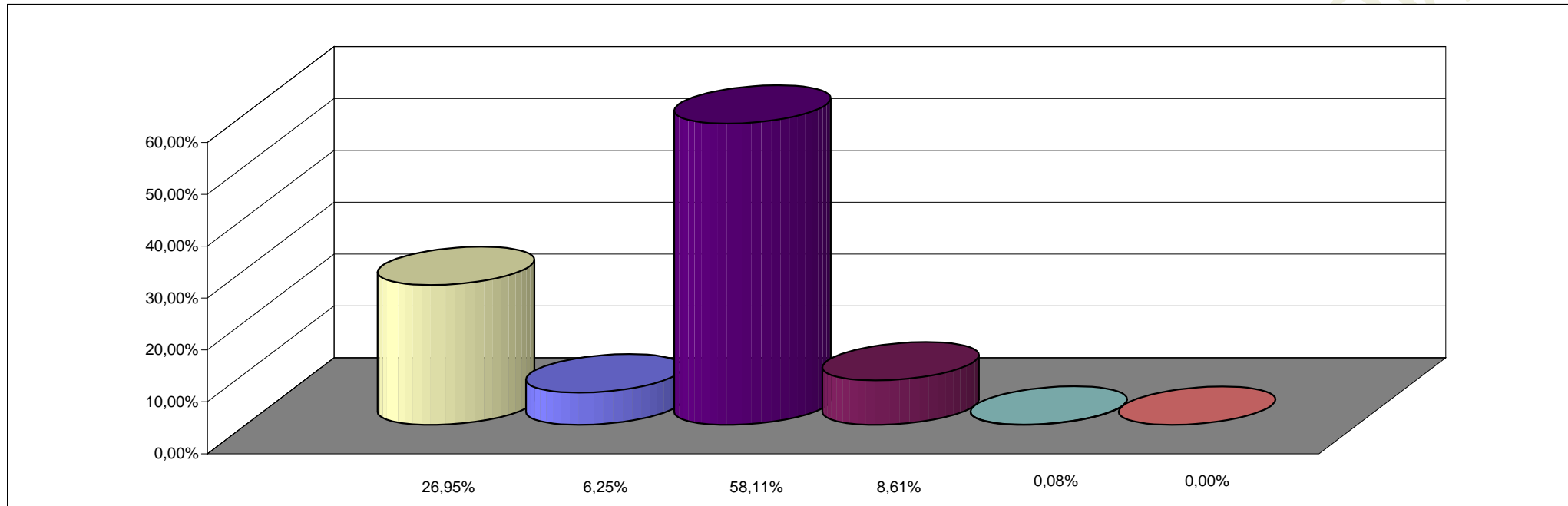

**REFERENCIAS**

<b>FINALIDAD</b>	<b>PORCENTAJE</b>
ADMINISTRACION GUBERNAMENTAL	26,95%
SERVICIOS DE SEGURIDAD	6,25%
SERVICIOS SOCIALES	58,11%
SERVICIOS ECONOMICOS	8,61%
DEUDA PUBLICA	0,08%
NO CLASIFICADO	0,00%
<b>TOTAL DEL PORCENTAJE</b>	<b>100,00%</b>