

SECTOR PUBLICO PROVINCIAL NO FINANCIERO
ESTADO DE EJECUCION PRESUPUESTARIA DE GASTOS
COMPOSICION DEL GASTO POR JURISDICCION Y POR FINALIDAD
- AL 30/11/2004 -

Jurisdicción	Finalidad	ADMINISTRACION GUBERNAMENTAL	SERVICIOS DE SEGURIDAD	SERVICIOS SOCIALES	SERVICIOS ECONOMICOS	DEUDA PUBLICA	NO CLASIFICADO	TOTAL	PARTICIPACION PORCENTUAL
02 - PODER JUDICIAL		18.432.631,37	0,00	0,00	0,00	0,00	0,00	18.432.631,37	2,84%
10 - GOBERNACION		6.879.715,53	0,00	1.376.948,70	1.430.899,06	0,00	0,00	9.687.563,29	1,49%
15- SECRETARIA GENERAL DE LA GOBERNACION		3.677.797,54	0,00	554.991,93	0,00	0,00	0,00	4.232.789,47	0,65%
20 - MINISTERIO DE GOBIERNO Y JUSTICIA		7.046.751,09	36.600.334,85	2.650.146,05	515.216,04	0,00	0,00	46.812.448,03	7,20%
25 - MINISTERIO DE OBRAS Y SERVICIOS PUBLICOS		7.902.682,95	60.125,00	763.761,39	29.350.540,63	52.511,70	0,00	38.129.621,67	5,87%
30 - MINISTERIO DE HACIENDA Y FINANZAS		106.606.698,37	0,00	39.387.992,34	1.491.375,67	19.814.872,40	0,00	167.300.938,78	25,74%
35 - SECRETARIA DE VIVIENDA Y DES. URBANO		41.335,64	0,00	41.986.662,55	0,00	0,00	0,00	42.027.998,19	6,47%
40 - MINISTERIO DE SALUD		2.822.229,20	0,00	99.389.826,57	681.406,62	0,00	0,00	102.893.462,39	15,83%
45 - SECRETARIA DE DESARROLLO SOCIAL		8.711.248,91	0,00	31.481.944,18	0,00	0,00	0,00	40.193.193,09	6,18%
50 - MIN.DE EDUCACION, CULTURA, CIENCIA Y TECNOL.		0,00	0,00	155.287.636,91	0,00	0,00	0,00	155.287.636,91	23,89%
60 - MINISTERIO DE PRODUCCION Y DESARROLLO		1.581.117,43	0,00	146.207,20	5.395.232,81	0,00	0,00	7.122.557,44	1,09%
70 - SECRETARIA DEL AGUA Y DEL AMBIENTE		886.152,98	0,00	6.560.362,73	6.122.525,88	0,00	0,00	13.569.041,59	2,09%
80 - TRIBUNAL DE CUENTAS		3.016.124,86	0,00	89.683,90	0,00	0,00	0,00	3.105.808,76	0,48%
85 - SECRETARIA DE ESTADO DE MIINERIA		0,00	0,00	0,00	1.183.588,36	0,00	0,00	1.183.588,36	0,18%
TOTAL		167.604.485,87	36.660.459,85	379.676.164,45	46.170.785,07	19.867.384,10	0,00	649.979.279,34	100,00%
PARTICIPACION PORCENTUAL		25,79%	5,64%	58,41%	7,10%	3,06%	0,00%	100,00%	

**SECTOR PUBLICO PROVINCIAL NO FINANCIERO
ESTADO DE EJECUCION PRESUPUESTARIA DE GASTOS
COMPOSICION DEL GASTO POR JURISDICCION Y POR FINALIDAD
- AL 30/11/2004 -**

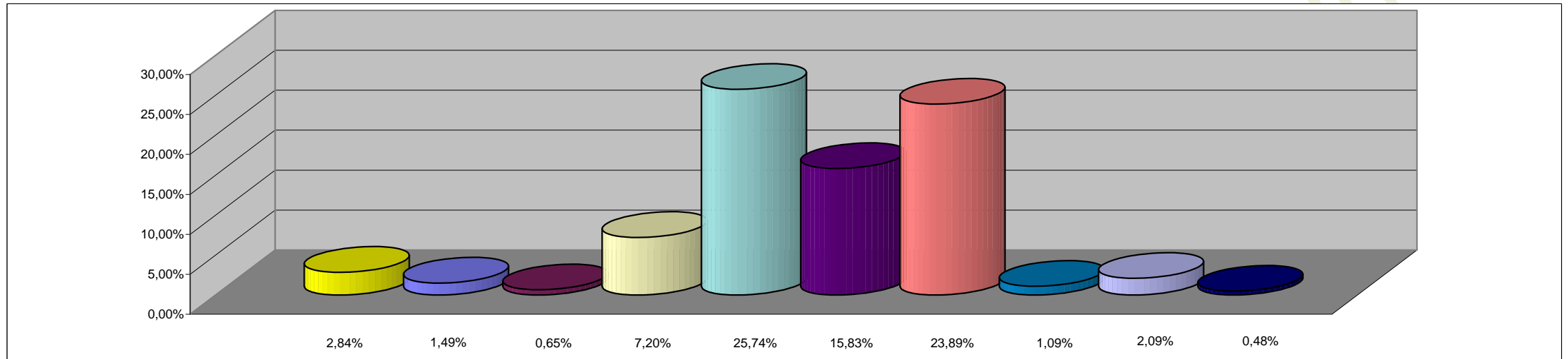

REFERENCIAS

JURISDICCION	PORCENTAJE
02 - PODER JUDICIAL	2,84%
10 - GOBERNACION	1,49%
15- SECRETARIA GENERAL DE LA GOBERNACION	0,65%
20 - MINISTERIO DE GOBIERNO Y JUSTICIA	7,20%
25 - MINISTERIO DE OBRAS Y SERVICIOS PUBLICOS	5,87%
30 - MINISTERIO DE HACIENDA Y FINANZAS	25,74%
35 - SECRETARIA DE VIVIENDA Y DES. URBANO	6,47%
40 - MINISTERIO DE SALUD	15,83%
45 - SECRETARIA DE DESARROLLO SOCIAL	6,18%
50 - MIN.DE EDUCACION, CULTURA, CIENCIA Y TECNOL.	23,89%
60 - MINISTERIO DE PRODUCCION Y DESARROLLO	1,09%
70 - SECRETARIA DEL AGUA Y DEL AMBIENTE	2,09%
80 - TRIBUNAL DE CUENTAS	0,48%
85 - SECRETARIA DE ESTADO DE MIINERIA	0,18%
TOTAL DEL PORCENTAJE	100,00%

**SECTOR PUBLICO PROVINCIAL NO FINANCIERO
ESTADO DE EJECUCION PRESUPUESTARIA DE GASTOS
COMPOSICION DEL GASTO POR FINALIDAD
- AL 30/11/2004 -**

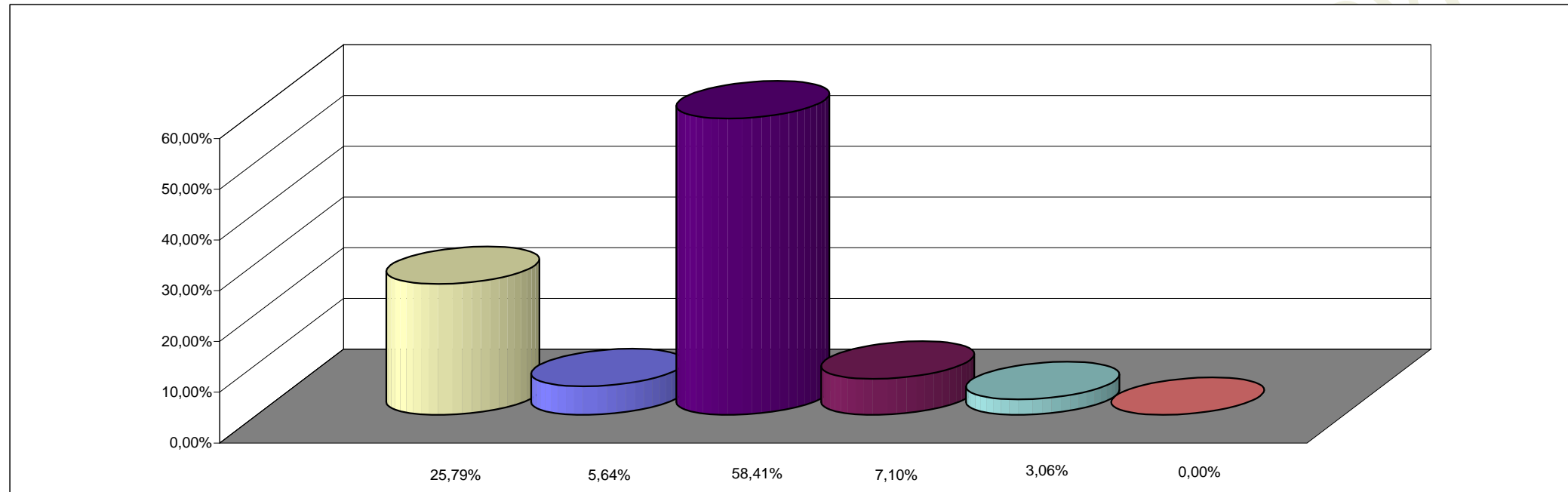

REFERENCIAS

FINALIDAD	PORCENTAJE
ADMINISTRACION GUBERNAMENTAL	25,79%
SERVICIOS DE SEGURIDAD	5,64%
SERVICIOS SOCIALES	58,41%
SERVICIOS ECONOMICOS	7,10%
DEUDA PUBLICA	3,06%
NO CLASIFICADO	0,00%
TOTAL DEL PORCENTAJE	100,00%