

**SECTOR PUBLICO PROVINCIAL NO FINANCIERO**  
**ESTADO DE EJECUCION PRESUPUESTARIA DE GASTOS**  
**COMPOSICION DEL GASTO POR JURISDICCION Y POR FINALIDAD**  
**- AL 30/11/2005 -**

<b>Jurisdicción</b>	<b>Finalidad</b>	<b>ADMINISTRACION GUBERNAMENTAL</b>	<b>SERVICIOS DE SEGURIDAD</b>	<b>SERVICIOS SOCIALES</b>	<b>SERVICIOS ECONOMICOS</b>	<b>DEUDA PUBLICA</b>	<b>NO CLASIFICADO</b>	<b>TOTAL</b>	<b>PARTICIPACION PORCENTUAL</b>
02 - PODER JUDICIAL		27.160.651,03	0,00	0,00	0,00	0,00	0,00	<b>27.160.651,03</b>	<b>2,79%</b>
10 - GOBERNACION		11.026.508,11	0,00	3.344.902,59	1.914.224,34	0,00	0,00	<b>16.285.635,04</b>	<b>1,68%</b>
15- SECRETARIA GENERAL DE LA GOBERNACION		5.039.195,08	0,00	1.094.148,22	0,00	0,00	0,00	<b>6.133.343,30</b>	<b>0,63%</b>
20 - MINISTERIO DE GOBIERNO Y JUSTICIA		68.723.354,76	49.647.583,01	3.622.140,32	720.895,63	0,00	0,00	<b>122.713.973,72</b>	<b>12,62%</b>
25 - MINISTERIO DE OBRAS Y SERVICIOS PUBLICOS		11.339.659,33	9.085.893,65	14.138.556,96	52.666.761,23	0,00	0,00	<b>87.230.871,17</b>	<b>8,97%</b>
30 - MINISTERIO DE HACIENDA Y FINANZAS		98.931.369,40	0,00	57.569.424,65	1.532.747,10	21.480.492,41	0,00	<b>179.514.033,56</b>	<b>18,46%</b>
35 - SECRETARIA DE VIVIENDA Y DES. URBANO		83.902,27	0,00	89.815.824,77	0,00	0,00	0,00	<b>89.899.727,04</b>	<b>9,24%</b>
40 - MINISTERIO DE SALUD		3.365.635,32	0,00	128.742.469,08	1.044.666,34	0,00	0,00	<b>133.152.770,74</b>	<b>13,69%</b>
45 - SECRETARIA DE DESARROLLO SOCIAL		17.320.736,11	0,00	22.503.270,14	0,00	0,00	0,00	<b>39.824.006,25</b>	<b>4,09%</b>
50 - MIN.DE EDUCACION, CULTURA, CIENCIA Y TECNOL.		3.455,58	0,00	213.652.525,01	0,00	0,00	0,00	<b>213.655.980,59</b>	<b>21,97%</b>
60 - MINISTERIO DE PRODUCCION Y DESARROLLO		4.073.077,80	0,00	231.739,11	7.582.043,99	0,00	0,00	<b>11.886.860,90</b>	<b>1,22%</b>
70 - SECRETARIA DEL AGUA Y DEL AMBIENTE		1.946.870,70	0,00	14.271.349,68	8.720.935,72	0,00	0,00	<b>24.939.156,10</b>	<b>2,56%</b>
80 - TRIBUNAL DE CUENTAS		3.979.307,89	0,00	131.768,38	0,00	0,00	0,00	<b>4.111.076,27</b>	<b>0,42%</b>
85 - SECRETARIA DE ESTADO DE MIINERIA		14.487.809,22	0,00	0,00	1.657.267,23	0,00	0,00	<b>16.145.076,45</b>	<b>1,66%</b>
<b>TOTAL</b>		<b>267.481.532,60</b>	<b>58.733.476,66</b>	<b>549.118.118,91</b>	<b>75.839.541,58</b>	<b>21.480.492,41</b>	<b>0,00</b>	<b>972.653.162,16</b>	<b>100,00%</b>
<b>PARTICIPACION PORCENTUAL</b>		<b>27,50%</b>	<b>6,04%</b>	<b>56,45%</b>	<b>7,80%</b>	<b>2,21%</b>	<b>0,00%</b>	<b>100,00%</b>	

**SECTOR PUBLICO PROVINCIAL NO FINANCIERO  
ESTADO DE EJECUCION PRESUPUESTARIA DE GASTOS  
COMPOSICION DEL GASTO POR JURISDICCION Y POR FINALIDAD  
- AL 30/11/2005 -**

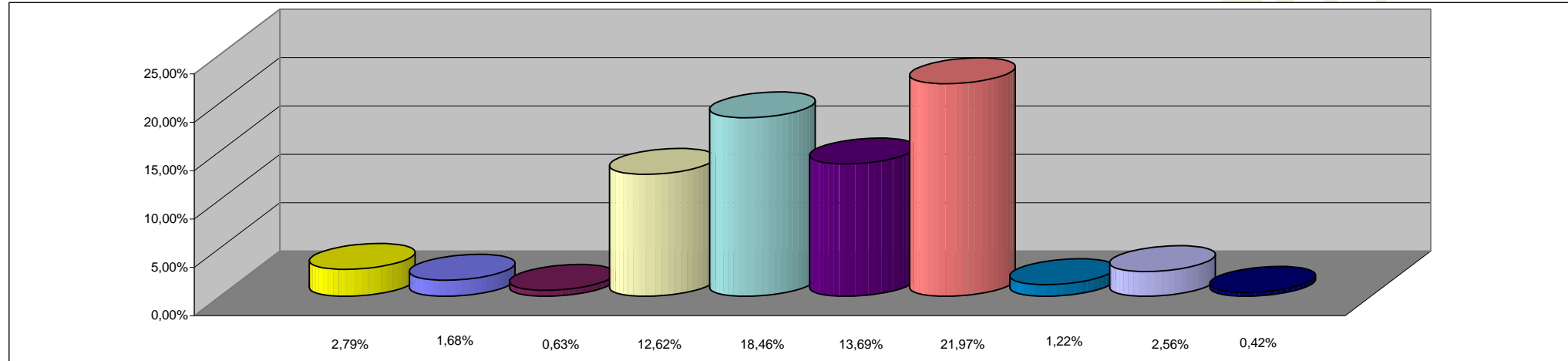

**REFERENCIAS**

<b>JURISDICCION</b>	<b>PORCENTAJE</b>
02 - PODER JUDICIAL	2,79%
10 - GOBERNACION	1,68%
15- SECRETARIA GENERAL DE LA GOBERNACION	0,63%
20 - MINISTERIO DE GOBIERNO Y JUSTICIA	12,62%
25 - MINISTERIO DE OBRAS Y SERVICIOS PUBLICOS	8,97%
30 - MINISTERIO DE HACIENDA Y FINANZAS	18,46%
35 - SECRETARIA DE VIVIENDA Y DES. URBANO	9,24%
40 - MINISTERIO DE SALUD	13,69%
45 - SECRETARIA DE DESARROLLO SOCIAL	4,09%
50 - MIN.DE EDUCACION, CULTURA, CIENCIA Y TECNOL.	21,97%
60 - MINISTERIO DE PRODUCCION Y DESARROLLO	1,22%
70 - SECRETARIA DEL AGUA Y DEL AMBIENTE	2,56%
80 - TRIBUNAL DE CUENTAS	0,42%
85 - SECRETARIA DE ESTADO DE MIINERIA	1,66%
<b>TOTAL DEL PORCENTAJE</b>	<b>100,00%</b>

**SECTOR PUBLICO PROVINCIAL NO FINANCIERO  
ESTADO DE EJECUCION PRESUPUESTARIA DE GASTOS  
COMPOSICION DEL GASTO POR FINALIDAD  
- AL 30/11/2005 -**

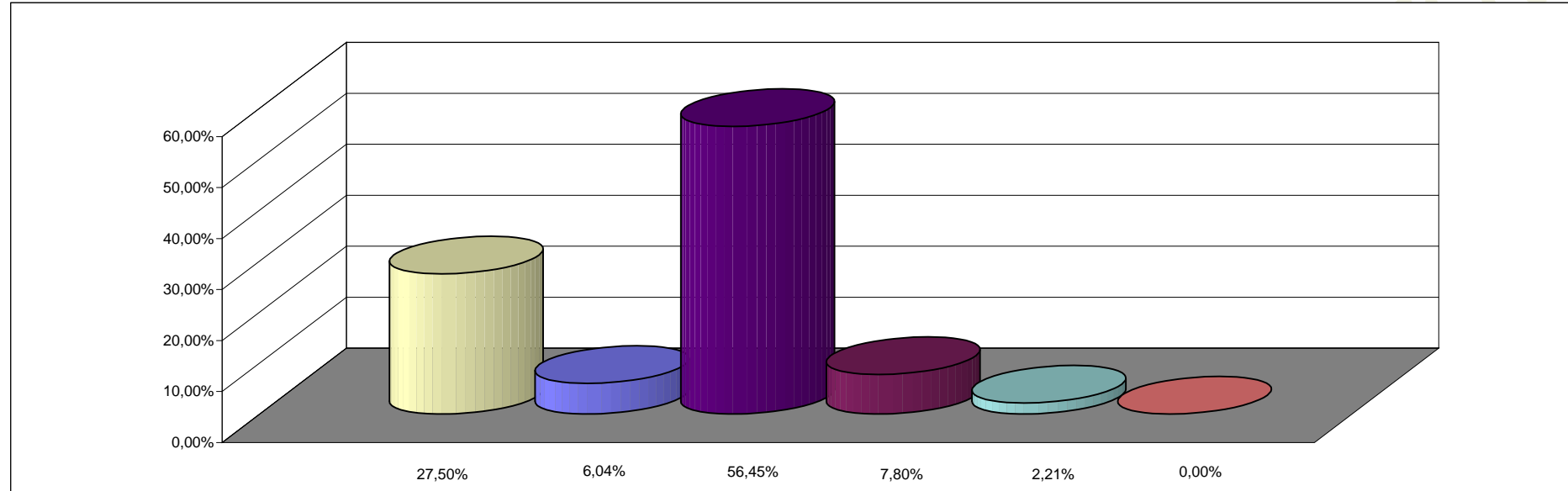

**REFERENCIAS**

<b>FINALIDAD</b>	<b>PORCENTAJE</b>
ADMINISTRACION GUBERNAMENTAL	27,50%
SERVICIOS DE SEGURIDAD	6,04%
SERVICIOS SOCIALES	56,45%
SERVICIOS ECONOMICOS	7,80%
DEUDA PUBLICA	2,21%
NO CLASIFICADO	0,00%
<b>TOTAL DEL PORCENTAJE</b>	<b>100,00%</b>