

**SECTOR PUBLICO PROVINCIAL NO FINANCIERO**  
**ESTADO DE EJECUCION PRESUPUESTARIA DE GASTOS**  
**COMPOSICION DEL GASTO POR JURISDICCION Y POR FINALIDAD**  
**- AL 30/11/2010 -**

<i>Jurisdicción</i>	<i>Finalidad</i>	<i>ADMINISTRACION GUBERNAMENTAL</i>	<i>SERVICIOS DE SEGURIDAD</i>	<i>SERVICIOS SOCIALES</i>	<i>SERVICIOS ECONOMICOS</i>	<i>DEUDA PUBLICA</i>	<i>NO CLASIFICADO</i>	<i>TOTAL</i>	<i>PARTICIPACION PORCENTUAL</i>
01	PODER LEGISLATIVO	0,00	0,00	0,00	0,00	0,00	0,00	<b>0,00</b>	<b>0,00%</b>
02	PODER JUDICIAL	112.979.970,59	0,00	0,00	0,00	0,00	0,00	<b>112.979.970,59</b>	<b>3,29%</b>
10	GOBERNACION	23.971.276,08	0,00	14.580.336,61	5.974.675,87	0,00	0,00	<b>44.526.288,56</b>	<b>1,30%</b>
15	SECRETARIA GENERAL DE LA GOBERNACION	14.327.376,28	0,00	4.604.314,30	0,00	0,00	0,00	<b>18.931.690,58</b>	<b>0,55%</b>
20	MINISTERIO DE GOBIERNO Y JUSTICIA	51.733.852,73	174.796.475,44	21.727.410,10	2.624.952,18	0,00	0,00	<b>250.882.690,45</b>	<b>7,31%</b>
25	MINISTERIO DE OBRAS Y SERVICIOS PUBLICOS	76.830.420,39	25.200,00	53.750.659,05	192.269.169,84	0,00	0,00	<b>322.875.449,28</b>	<b>9,41%</b>
30	MINISTERIO DE HACIENDA Y FINANZAS	783.821.875,47	0,00	128.023.135,20	3.688.814,18	2.848.937,28	0,00	<b>918.382.762,13</b>	<b>26,77%</b>
35	SECRETARIA DE VIVIENDA Y DES. URBANO	470.694,32	0,00	109.118.678,89	0,00	0,00	0,00	<b>109.589.373,21</b>	<b>3,19%</b>
40	MINISTERIO DE SALUD	10.619.356,67	0,00	548.817.456,36	3.721.645,40	0,00	0,00	<b>563.158.458,43</b>	<b>16,42%</b>
45	MINISTERIO DE DESARROLLO SOCIAL	27.479.555,56	0,00	65.089.055,27	0,00	0,00	0,00	<b>92.568.610,83</b>	<b>2,70%</b>
50	MIN.DE EDUCACION, CIENCIA Y TECNOL.	5.647.947,46	0,00	786.687.396,80	0,00	0,00	0,00	<b>792.335.344,26</b>	<b>23,10%</b>
60	MINISTERIO DE PRODUCCION Y DESARROLLO	9.376.758,15	0,00	0,00	27.216.197,42	0,00	0,00	<b>36.592.955,57</b>	<b>1,07%</b>
70	SECRETARIA DEL AGUA Y DEL AMBIENTE	5.505.251,22	0,00	19.932.449,35	74.271.051,03	0,00	0,00	<b>99.708.751,60</b>	<b>2,91%</b>
80	TRIBUNAL DE CUENTAS	16.194.369,54	0,00	517.029,08	0,00	0,00	0,00	<b>16.711.398,62</b>	<b>0,49%</b>
85	SECRETARIA DE ESTADO DE MIINERIA	46.184.240,44	0,00	0,00	4.830.122,06	0,00	0,00	<b>51.014.362,50</b>	<b>1,49%</b>
<b>TOTAL</b>		<b>1.185.142.944,90</b>	<b>174.821.675,44</b>	<b>1.752.847.921,01</b>	<b>314.596.627,98</b>	<b>2.848.937,28</b>	<b>0,00</b>	<b>3.430.258.106,61</b>	<b>100,00%</b>
		<b>34,55%</b>	<b>5,10%</b>	<b>51,10%</b>	<b>9,17%</b>	<b>0,08%</b>	<b>0,00%</b>	<b>100,00%</b>	

**SECTOR PUBLICO PROVINCIAL NO FINANCIERO  
ESTADO DE EJECUCION PRESUPUESTARIA DE GASTOS  
COMPOSICION DEL GASTO POR JURISDICCION Y POR FINALIDAD  
- AL 30/11/2010 -**

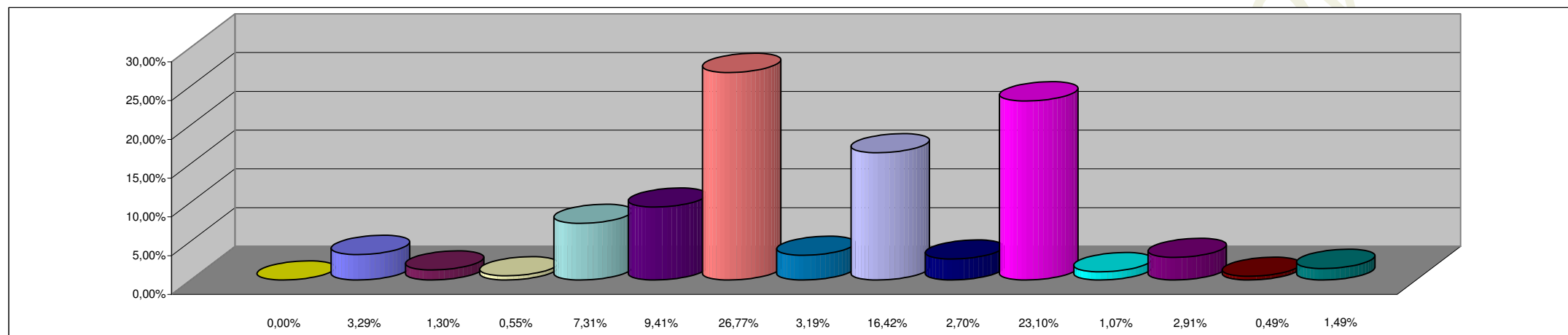

**REFERENCIAS**

<b>JURISDICCION</b>	<b>PORCENTAJE</b>
01 - PODER LEGISLATIVO	0,00%
02 - PODER JUDICIAL	3,29%
10 - GOBERNACION	1,30%
15- SECRETARIA GENERAL DE LA GOBERNACION	0,55%
20 - MINISTERIO DE GOBIERNO Y JUSTICIA	7,31%
25 - MINISTERIO DE OBRAS Y SERVICIOS PUBLICOS	9,41%
30 - MINISTERIO DE HACIENDA Y FINANZAS	26,77%
35 - SECRETARIA DE VIVIENDA Y DES. URBANO	3,19%
40 - MINISTERIO DE SALUD	16,42%
45 - MINISTERIO DE DESARROLLO SOCIAL	2,70%
50 - MIN.DE EDUCACION, CIENCIA Y TECNOL.	23,10%
60 - MINISTERIO DE PRODUCCION Y DESARROLLO	1,07%
70 - SECRETARIA DEL AGUA Y DEL AMBIENTE	2,91%
80 - TRIBUNAL DE CUENTAS	0,49%
85 - SECRETARIA DE ESTADO DE MINERIA	1,49%
<b>TOTAL DEL PORCENTAJE</b>	<b>100,00%</b>

**SECTOR PUBLICO PROVINCIAL NO FINANCIERO  
ESTADO DE EJECUCION PRESUPUESTARIA DE GASTOS  
COMPOSICION DEL GASTO POR FINALIDAD  
- AL 30/11/2010 -**

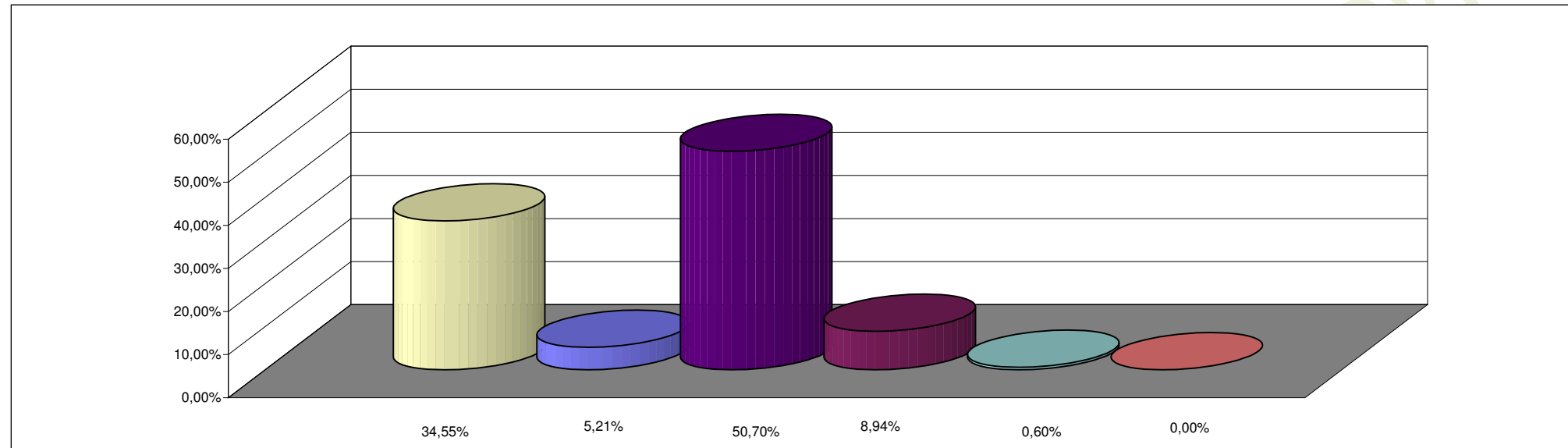

**REFERENCIAS**

<b>FINALIDAD</b>	<b>PORCENTAJE</b>
ADMINISTRACION GUBERNAMENTAL	34,55%
SERVICIOS DE SEGURIDAD	5,21%
SERVICIOS SOCIALES	50,70%
SERVICIOS ECONOMICOS	8,94%
DEUDA PUBLICA	0,60%
NO CLASIFICADO	0,00%
<b>TOTAL DEL PORCENTAJE</b>	<b>100,00%</b>