

SECTOR PUBLICO PROVINCIAL NO FINANCIERO
ESTADO DE EJECUCION PRESUPUESTARIA DE GASTOS
COMPOSICION DEL GASTO POR JURISDICCION Y POR FINALIDAD
- AL 30/11/2016 -

Jurisdicción	Finalidad	ADMINISTRACION GUBERNAMENTAL	SERVICIOS DE SEGURIDAD	SERVICIOS SOCIALES	SERVICIOS ECONOMICOS	DEUDA PUBLICA	NO CLASIFICADO	TOTAL	PARTICIPACION PORCENTUAL
01	PODER LEGISLATIVO	0,00	0,00	0,00	0,00	0,00	0,00	0,00	0,00%
02	PODER JUDICIAL	693.989.903,23	0,00	0,00	0,00	0,00	0,00	693.989.903,23	3,92%
10	GOBERNACION	134.165.903,38	0,00	124.811.485,02	27.937.123,19	0,00	0,00	286.914.511,59	1,62%
15	SECRETARIA GENERAL DE LA GOBERNACION	63.061.768,27	0,00	16.793.591,66	0,00	0,00	0,00	79.855.359,93	0,45%
20	MINISTERIO DE GOBIERNO Y JUSTICIA	167.420.835,35	0,00	22.597.836,87	9.305.387,32	0,00	0,00	199.324.059,54	1,13%
25	MINISTERIO DE OBRAS Y SERVICIOS PUBLICOS	354.726.510,83	635.025,00	143.232.464,63	815.553.971,99	0,00	0,00	1.314.147.972,45	7,42%
30	MINISTERIO DE HACIENDA Y FINANZAS	4.211.787.537,30	0,00	610.226.434,83	9.645.365,42	0,00	0,00	4.831.659.337,55	27,29%
35	SECRETARIA DE VIVIENDA Y DES. URBANO	13.567.239,19	0,00	748.574.275,28	0,00	0,00	0,00	762.141.514,47	4,30%
40	MINISTERIO DE SALUD	81.752.929,77	0,00	2.883.785.255,76	12.573.009,80	0,00	0,00	2.978.111.195,33	16,82%
45	MINISTERIO DE DESARROLLO SOCIAL	101.935.262,42	0,00	239.934.181,88	0,00	0,00	0,00	341.869.444,30	1,93%
50	MIN.DE EDUCACION, CIENCIA Y TECNOL.	28.058.649,86	0,00	4.304.371.982,86	0,00	0,00	0,00	4.332.430.632,72	24,47%
55	MIN.DE SERVICIOS PUBLICOS	213.535.102,34	0,00	13.923.567,79	236.522.432,40	0,00	0,00	463.981.102,53	2,62%
60	MINISTERIO DE PRODUCCION Y DESARROLLO	53.140.398,09	0,00	0,00	148.045.183,07	0,00	0,00	201.185.581,16	1,14%
65	SEC.DE ESTADO DEL AMB.Y DES.SUSTENTABLE	40.621.676,33	0,00	0,00	13.512.207,81	0,00	0,00	54.133.884,14	0,31%
80	TRIBUNAL DE CUENTAS	128.403.596,97	0,00	2.620.868,73	0,00	0,00	0,00	131.024.465,70	0,74%
85	SECRETARIA DE ESTADO DE MIINERIA	15.860.713,69	0,00	0,00	35.482.744,55	0,00	0,00	51.343.458,24	0,29%
90	SECRETARIA DE ESTADO DE SEGURIDAD	186.273,71	982.379.600,46	0,00	0,00	0,00	0,00	982.565.874,17	5,55%
TOTAL		6.302.214.300,73	983.014.625,46	9.110.871.945,31	1.308.577.425,55	0,00	0,00	17.704.678.297,05	100%
		35,60%	5,55%	51,46%	7,39%	0,00%	0,00%	100%	

**SECTOR PUBLICO PROVINCIAL NO FINANCIERO
ESTADO DE EJECUCION PRESUPUESTARIA DE GASTOS
COMPOSICION DEL GASTO POR JURISDICCION Y POR FINALIDAD
- AL 30/11/2016 -**

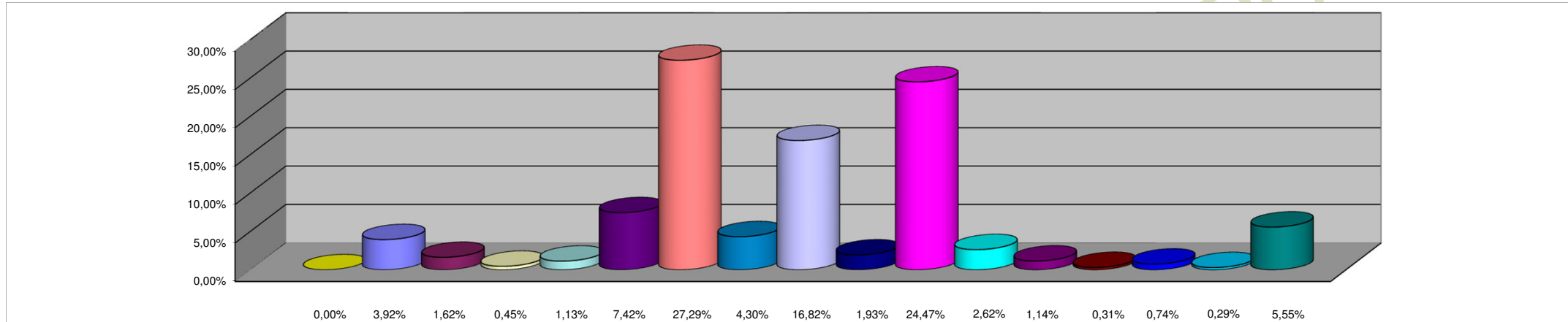

REFERENCIAS

JURISDICCION	PORCENTAJE
01 - PODER LEGISLATIVO	0,00%
02 - PODER JUDICIAL	3,92%
10 - GOBERNACION	1,62%
15- SECRETARIA GENERAL DE LA GOBERNACION	0,45%
20 - MINISTERIO DE GOBIERNO Y JUSTICIA	1,13%
25 - MINISTERIO DE OBRAS Y SERVICIOS PUBLICOS	7,42%
30 - MINISTERIO DE HACIENDA Y FINANZAS	27,29%
35 - SECRETARIA DE VIVIENDA Y DES. URBANO	4,30%
40 - MINISTERIO DE SALUD	16,82%
45 - MINISTERIO DE DESARROLLO SOCIAL	1,93%
50 - MIN.DE EDUCACION, CIENCIA Y TECNOL.	24,47%
55 - MIN.DE SERVICIOS PUBLICOS	2,62%
60 - MINISTERIO DE PRODUCCION Y DESARROLLO	1,14%
65 - SEC.DE ESTADO DEL AMB.Y DES.SUSTENTABLE	0,31%
80 - TRIBUNAL DE CUENTAS	0,74%
85 - SECRETARIA DE ESTADO DE MINERIA	0,29%
90 - SECRETARIA DE ESTADO DE SEGURIDAD	5,55%
TOTAL DEL PORCENTAJE	100,00%

**SECTOR PUBLICO PROVINCIAL NO FINANCIERO
ESTADO DE EJECUCION PRESUPUESTARIA DE GASTOS
COMPOSICION DEL GASTO POR FINALIDAD
- AL 30/11/2016 -**

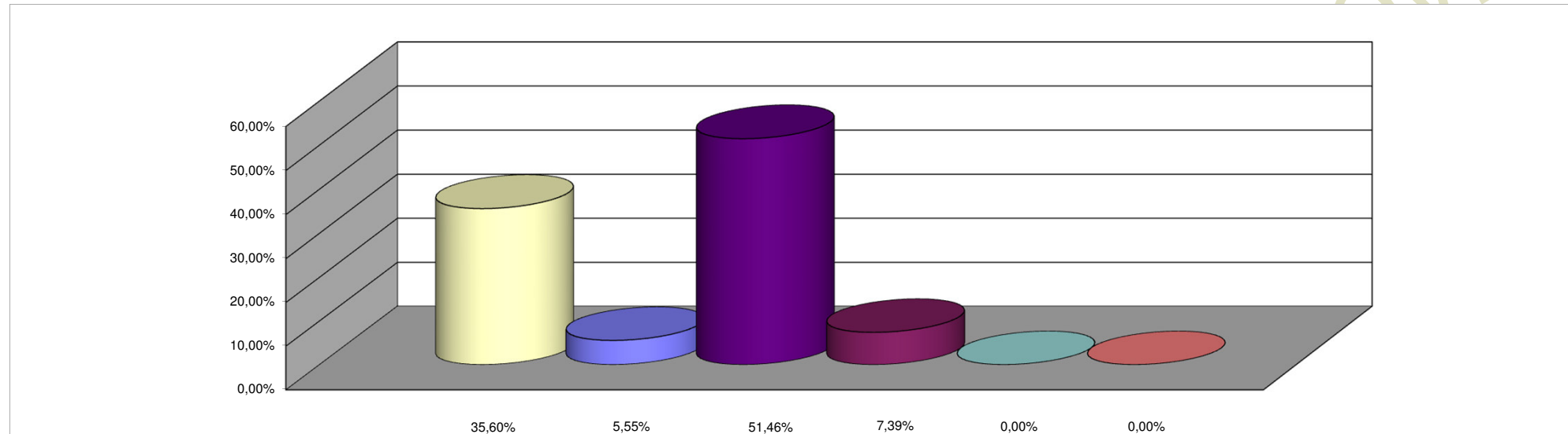

REFERENCIAS

FINALIDAD	PORCENTAJE
ADMINISTRACION GUBERNAMENTAL	35,60%
SERVICIOS DE SEGURIDAD	5,55%
SERVICIOS SOCIALES	51,46%
SERVICIOS ECONOMICOS	7,39%
DEUDA PUBLICA	0,00%
NO CLASIFICADO	0,00%
TOTAL DEL PORCENTAJE	100,00%