

**SECTOR PUBLICO PROVINCIAL NO FINANCIERO**  
**ESTADO DE EJECUCION PRESUPUESTARIA DE GASTOS**  
**COMPOSICION DEL GASTO POR JURISDICCION Y POR FINALIDAD**  
**- AL 31/12/1999 -**

<b>Jurisdicción</b>	<b>Finalidad</b>	<b>ADMINISTRACION GUBERNAMENTAL</b>	<b>SERVICIOS DE SEGURIDAD</b>	<b>SERVICIOS SOCIALES</b>	<b>SERVICIOS ECONOMICOS</b>	<b>DEUDA PUBLICA</b>	<b>NO CLASIFICADOS</b>	<b>TOTAL</b>	<b>PARTICIPACION PORCENTUAL</b>
02- PODER JUDICIAL		16.150.918,64	0,00	0,00	0,00	0,00	0,00	<b>16.150.918,64</b>	<b>2,65%</b>
10 - GOBERNACION		7.482.486,01	0,00	143.571,08	0,00	0,00	0,00	<b>7.626.057,09</b>	<b>1,25%</b>
15- MINISTERIO DE COORDINACION		0,00	0,00	0,00	0,00	0,00	0,00	<b>0,00</b>	<b>0,00%</b>
20 - MINISTERIO DE GOBIERNO Y JUSTICIA		4.004.452,99	35.753.655,08	8.951.720,96	0,00	0,00	0,00	<b>48.709.829,03</b>	<b>7,98%</b>
30 - MINISTERIO DE HACIENDA Y FINANZAS		137.085.149,38	23,98	45.955.020,78	38.259.878,62	33.376.189,60	795.085,72	<b>255.471.348,08</b>	<b>41,88%</b>
40 - MINISTERIO DE SALUD Y ACCION SOCIAL		6.097.087,72	0,00	93.216.031,89	765.829,56	0,00	0,00	<b>100.078.949,17</b>	<b>16,41%</b>
50 - MINISTERIO DE CULTURA Y EDUCACION		0,00	0,00	145.030.574,24	0,00	0,00	0,00	<b>145.030.574,24</b>	<b>23,77%</b>
60 - MINISTERIO DE PRODUCCION Y DESARROLLO		1.292.890,21	0,00	0,00	7.909.407,89	0,00	0,00	<b>9.202.298,10</b>	<b>1,51%</b>
70 - SECRETARIA DE ESTADO DEL AMBIENTE		265.571,06	0,00	18.033.583,88	6.392.980,61	0,00	0,00	<b>24.692.135,55</b>	<b>4,05%</b>
80 - TRIBUNAL DE CUENTAS		3.055.359,04	0,00	0,00	0,00	0,00	0,00	<b>3.055.359,04</b>	<b>0,50%</b>
<b>TOTAL</b>		<b>175.433.915,05</b>	<b>35.753.679,06</b>	<b>311.330.502,83</b>	<b>53.328.096,68</b>	<b>33.376.189,60</b>	<b>795.085,72</b>	<b>610.017.468,94</b>	<b>100,00%</b>
<b>PARTICIPACION PORCENTUAL</b>		<b>28,76%</b>	<b>5,86%</b>	<b>51,04%</b>	<b>8,74%</b>	<b>5,47%</b>	<b>0,13%</b>	<b>100,00%</b>	

**SECTOR PUBLICO PROVINCIAL NO FINANCIERO  
ESTADO DE EJECUCION PRESUPUESTARIA DE GASTOS  
COMPOSICION DEL GASTO POR JURISDICCION Y POR FINALIDAD  
- AL 31/12/1999 -**

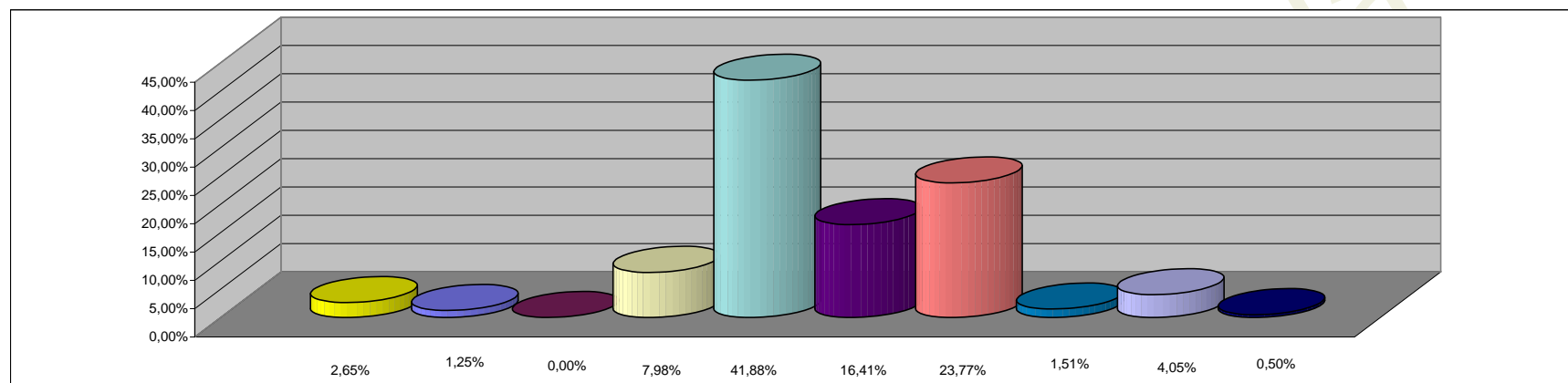

**REFERENCIAS**

JURISDICCION	PORCENTAJE
02 - PODER JUDICIAL	2,65%
10 - GOBERNACION	1,25%
15 - MINISTERIO DE COORDINACION	0,00%
20 - MINISTERIO DE GOBIERNO Y JUSTICIA	7,98%
30 - MINISTERIO DE HACIENDA Y FINANZAS	41,88%
40 - MINISTERIO DE SALUD Y ACCION SOCIAL	16,41%
50 - MINISTERIO DE CULTURA Y EDUCACION	23,77%
60 - MINISTERIO DE PRODUCCION Y DESARROLLO	1,51%
70 - SECRETARIA DE ESTADO DEL AMBIENTE	4,05%
80 - TRIBUNAL DE CUENTAS	0,50%
<b>TOTAL DEL PORCENTAJE</b>	<b>100,00%</b>

**SECTOR PUBLICO PROVINCIAL NO FINANCIERO  
ESTADO DE EJECUCION PRESUPUESTARIA DE GASTOS  
COMPOSICION DEL GASTO POR FINALIDAD  
- AL 31/12/1999 -**

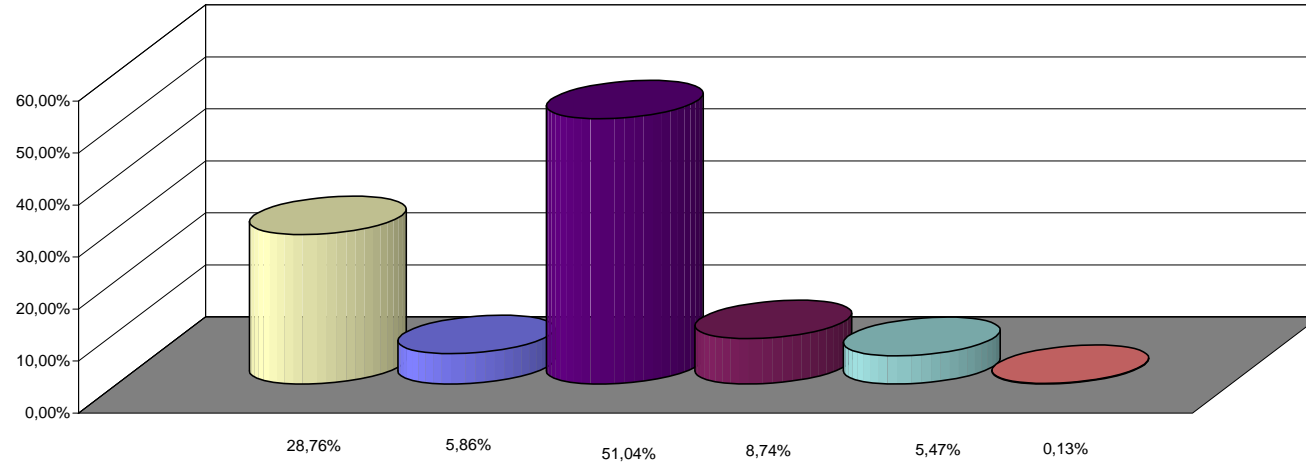

**REFERENCIAS**

<b>FINALIDAD</b>	<b>PORCENTAJE</b>
ADMINISTRACION GUBERNAMENTAL	28,76%
SERVICIOS DE SEGURIDAD	5,86%
SERVICIOS SOCIALES	51,04%
SERVICIOS ECONOMICOS	8,74%
DEUDA PUBLICA	5,47%
NO CLASIFICADOS	0,13%
<b>TOTAL DEL PORCENTAJE</b>	<b>100,00%</b>