

SECTOR PUBLICO PROVINCIAL NO FINANCIERO
ESTADO DE EJECUCION PRESUPUESTARIA DE GASTOS
COMPOSICION DEL GASTO POR JURISDICCION Y POR FINALIDAD
- AL 31/12/2000 -

<i>Jurisdicción</i>	<i>Finalidad</i>	<i>ADMINISTRACION GUBERNAMENTAL</i>	<i>SERVICIOS DE SEGURIDAD</i>	<i>SERVICIOS SOCIALES</i>	<i>SERVICIOS ECONOMICOS</i>	<i>DEUDA PUBLICA</i>	<i>NO CLASIFICADO</i>	<i>TOTAL</i>	<i>PARTICIPACION PORCENTUAL</i>
02- PODER JUDICIAL		16.157.063,36	0,00	0,00	0,00	0,00	0,00	16.157.063,36	2,83%
10 - GOBERNACION		5.124.982,53	0,00	0,00	0,00	0,00	0,00	5.124.982,53	0,90%
15- MINISTERIO DE COORDINACION		1.566.355,36	0,00	133.315,86	0,00	0,00	0,00	1.699.671,22	0,30%
20 - MINISTERIO DE GOBIERNO Y JUSTICIA		3.743.339,31	33.654.869,12	1.105.883,66	0,00	0,00	0,00	38.504.092,09	6,74%
30 - MINISTERIO DE HACIENDA Y FINANZAS		117.642.677,81	43.386,57	34.554.402,28	29.139.335,54	48.880.004,85	1.200.000,00	231.459.807,05	40,54%
40 - MINISTERIO DE SALUD Y ACCION SOCIAL		6.681.795,84	0,00	96.437.854,09	705.639,10	0,00	0,00	103.825.289,03	18,19%
50 - MINISTERIO DE CULTURA Y EDUCACION		0,00	0,00	139.107.369,67	0,00	0,00	0,00	139.107.369,67	24,37%
60 - MINISTERIO DE PRODUCCION Y DESARROLLO		3.929.025,66	0,00	450,85	5.511.620,24	0,00	0,00	9.441.096,75	1,65%
70 - SECRETARIA DE ESTADO DEL AMBIENTE		542.258,94	0,00	14.991.863,60	6.696.598,41	0,00	0,00	22.230.720,95	3,89%
80 - TRIBUNAL DE CUENTAS		3.332.324,85	0,00	0,00	0,00	0,00	0,00	3.332.324,85	0,59%
TOTAL		158.719.823,66	33.698.255,69	286.331.140,01	42.053.193,29	48.880.004,85	1.200.000,00	570.882.417,50	100,00%
PARTICIPACION PORCENTUAL		27,80%	5,90%	50,16%	7,37%	8,56%	0,21%	100,00%	

**SECTOR PUBLICO PROVINCIAL NO FINANCIERO
ESTADO DE EJECUCION PRESUPUESTARIA DE GASTOS
COMPOSICION DEL GASTO POR JURISDICCION Y POR FINALIDAD
- AL 31/12/2000 -**

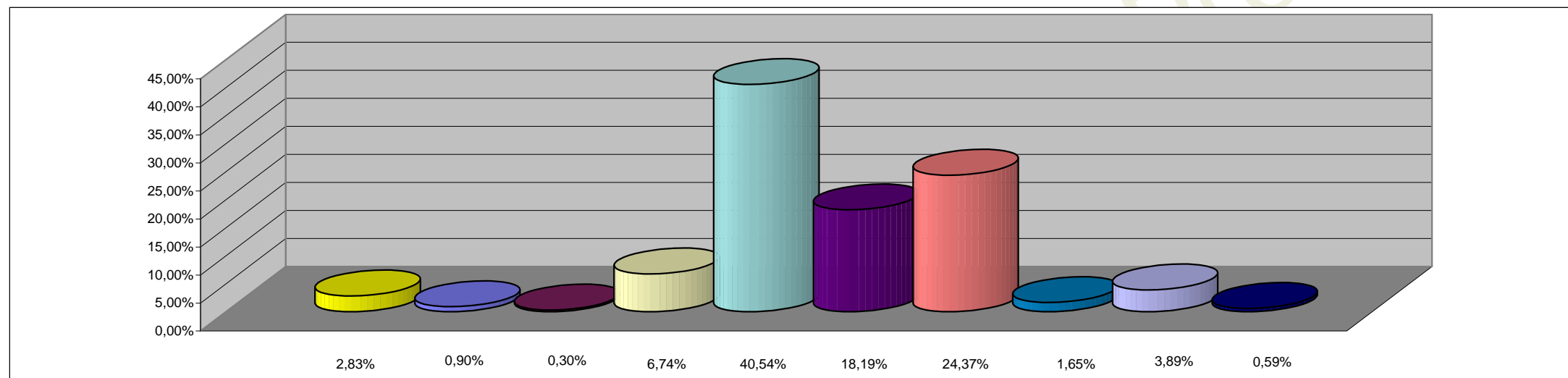

REFERENCIAS

JURISDICCION	PORCENTAJE
02 - PODER JUDICIAL	2,83%
10 - GOBERNACION	0,90%
15 - MINISTERIO DE COORDINACION	0,30%
20 - MINISTERIO DE GOBIERNO Y JUSTICIA	6,74%
30 - MINISTERIO DE HACIENDA Y FINANZAS	40,54%
40 - MINISTERIO DE SALUD Y ACCION SOCIAL	18,19%
50 - MINISTERIO DE CULTURA Y EDUCACION	24,37%
60 - MINISTERIO DE PRODUCCION Y DESARROLLO	1,65%
70 - SECRETARIA DE ESTADO DEL AMBIENTE	3,89%
80 - TRIBUNAL DE CUENTAS	0,59%
TOTAL DEL PORCENTAJE	100,00%

**SECTOR PUBLICO PROVINCIAL NO FINANCIERO
ESTADO DE EJECUCION PRESUPUESTARIA DE GASTOS
COMPOSICION DEL GASTO POR FINALIDAD
- AL 31/12/2000 -**

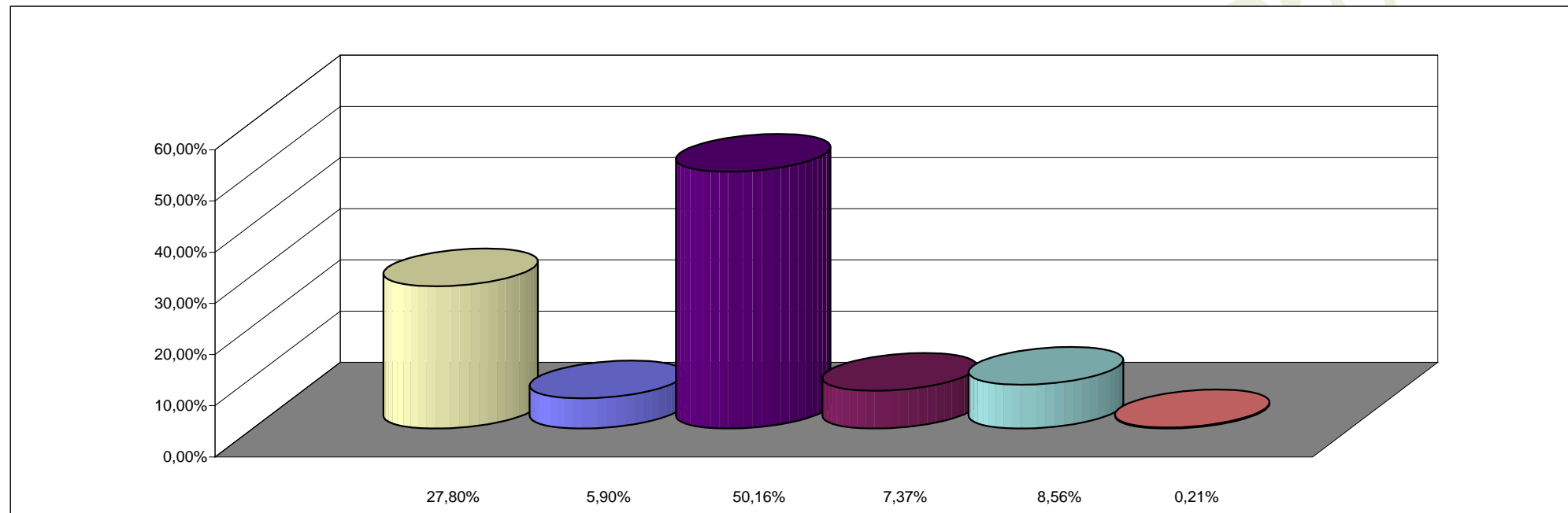

REFERENCIAS

FINALIDAD	PORCENTAJE
ADMINISTRACION GUBERNAMENTAL	27,80%
SERVICIOS DE SEGURIDAD	5,90%
SERVICIOS SOCIALES	50,16%
SERVICIOS ECONOMICOS	7,37%
DEUDA PUBLICA	8,56%
NO CLASIFICADO	0,21%
TOTAL DEL PORCENTAJE	100,00%