

SECTOR PUBLICO PROVINCIAL NO FINANCIERO
ESTADO DE EJECUCION PRESUPUESTARIA DE GASTOS
COMPOSICION DEL GASTO POR JURISDICCION Y POR FINALIDAD
- AL 31/12/2001 -

Jurisdicción	Finalidad	ADMINISTRACION GUBERNAMENTAL	SERVICIOS DE SEGURIDAD	SERVICIOS SOCIALES	SERVICIOS ECONOMICOS	DEUDA PUBLICA	NO CLASIFICADO	TOTAL	PARTICIPACION PORCENTUAL
02- PODER JUDICIAL		16.717.517,22	0,00	0,00	0,00	0,00	0,00	16.717.517,22	3,36%
10 - GOBERNACION		5.454.861,89	0,00	0,00	0,00	0,00	0,00	5.454.861,89	0,77%
15- MINISTERIO DE COORDINACION		1.880.825,71	0,00	108.553,10	0,00	0,00	0,00	1.989.378,81	0,33%
20 - MINISTERIO DE GOBIERNO Y JUSTICIA		4.183.279,20	35.546.344,23	1.208.565,53	0,00	0,00	0,00	40.938.188,96	8,70%
30 - MINISTERIO DE HACIENDA Y FINANZAS		115.180.315,32	353.607,17	57.169.019,07	28.460.262,08	53.095.535,66	76.439.384,06	330.698.123,36	32,17%
40 - MINISTERIO DE SALUD Y ACCION SOCIAL		16.492.064,60	4.418,92	98.513.765,79	684.190,89	0,00	0,00	115.694.440,20	22,81%
50 - MINISTERIO DE CULTURA Y EDUCACION		0,00	0,00	139.287.167,86	0,00	0,00	0,00	139.287.167,86	28,55%
60 - MINISTERIO DE PRODUCCION Y DESARROLLO		2.449.945,22	0,00	110.005,71	9.700.073,95	0,00	0,00	12.260.024,88	1,84%
70 - SECRETARIA DE ESTADO DEL AMBIENTE		601.831,10	0,00	527.515,93	3.678.779,33	0,00	0,00	4.808.126,36	0,80%
80 - TRIBUNAL DE CUENTAS		3.385.929,91	0,00	0,00	0,00	0,00	0,00	3.385.929,91	0,67%
TOTAL		166.346.570,17	35.904.370,32	296.924.592,99	42.523.306,25	53.095.535,66	76.439.384,06	671.233.759,45	100,00%
PARTICIPACION PORCENTUAL		25,84%	7,38%	59,50%	6,43%	0,85%	0,00%	100,00%	

**SECTOR PUBLICO PROVINCIAL NO FINANCIERO
ESTADO DE EJECUCION PRESUPUESTARIA DE GASTOS
COMPOSICION DEL GASTO POR JURISDICCION Y POR FINALIDAD
- AL 31/12/2001 -**

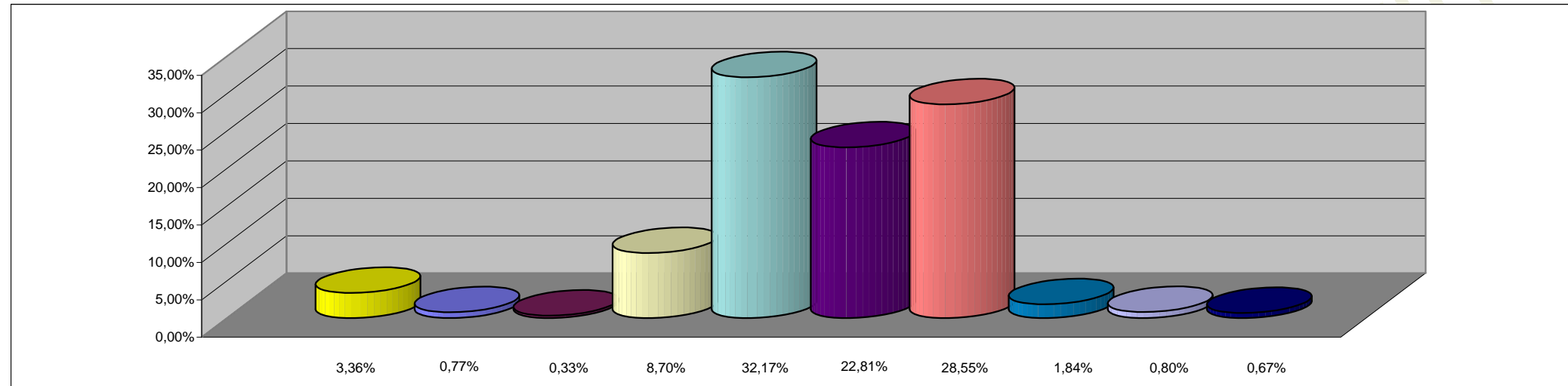

REFERENCIAS

JURISDICCION	PORCENTAJE
02 - PODER JUDICIAL	3,36%
10 - GOBERNACION	0,77%
15 - MINISTERIO DE COORDINACION	0,33%
20 - MINISTERIO DE GOBIERNO Y JUSTICIA	8,70%
30 - MINISTERIO DE HACIENDA Y FINANZAS	32,17%
40 - MINISTERIO DE SALUD Y ACCION SOCIAL	22,81%
50 - MINISTERIO DE CULTURA Y EDUCACION	28,55%
60 - MINISTERIO DE PRODUCCION Y DESARROLLO	1,84%
70 - SECRETARIA DE ESTADO DEL AMBIENTE	0,80%
80 - TRIBUNAL DE CUENTAS	0,67%
TOTAL DEL PORCENTAJE	100,00%

**SECTOR PUBLICO PROVINCIAL NO FINANCIERO
ESTADO DE EJECUCION PRESUPUESTARIA DE GASTOS
COMPOSICION DEL GASTO POR FINALIDAD
- AL 31/12/2001 -**

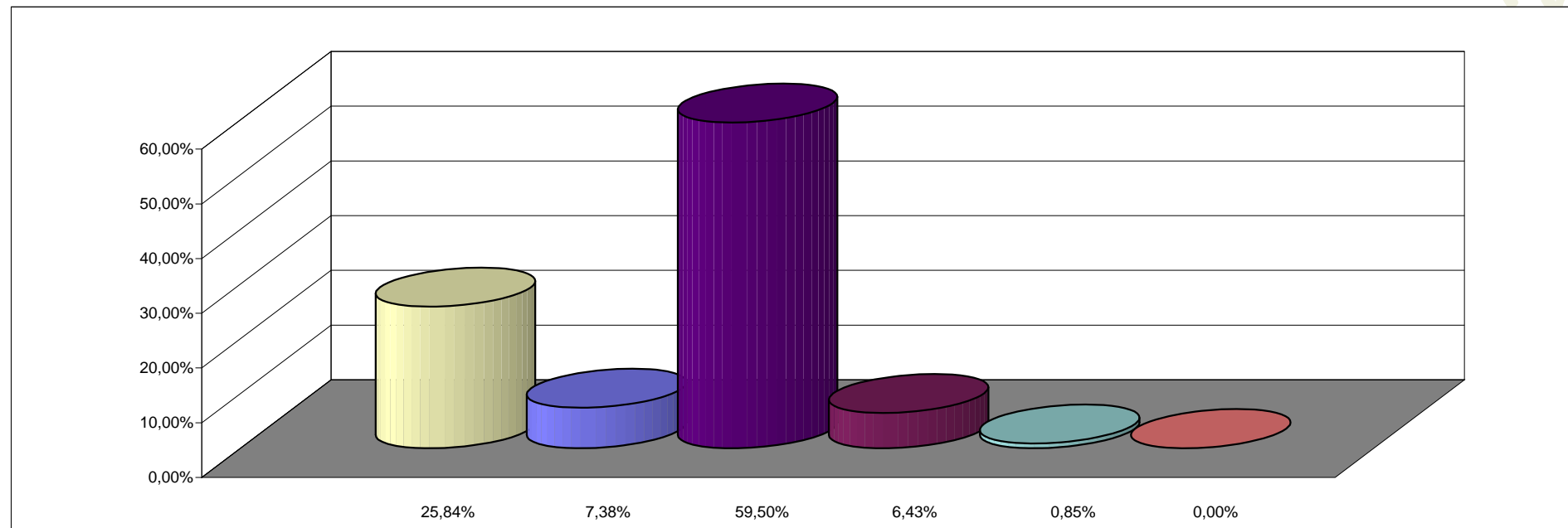

REFERENCIAS

FINALIDAD	PORCENTAJE
ADMINISTRACION GUBERNAMENTAL	25,84%
SERVICIOS DE SEGURIDAD	7,38%
SERVICIOS SOCIALES	59,50%
SERVICIOS ECONOMICOS	6,43%
DEUDA PUBLICA	0,85%
NO CLASIFICADO	0,00%
TOTAL DEL PORCENTAJE	100,00%