

SECTOR PUBLICO PROVINCIAL NO FINANCIERO
ESTADO DE EJECUCION PRESUPUESTARIA DE GASTOS
COMPOSICION DEL GASTO POR JURISDICCION Y POR FINALIDAD
- AL 31/12/2002 -

Jurisdicción	Finalidad	ADMINISTRACION GUBERNAMENTAL	SERVICIOS DE SEGURIDAD	SERVICIOS SOCIALES	SERVICIOS ECONOMICOS	DEUDA PUBLICA	NO CLASIFICADO	TOTAL	PARTICIPACION PORCENTUAL
02- PODER JUDICIAL		16.199.506,33	0,00	0,00	0,00	0,00	0,00	16.199.506,33	2,94%
10 - GOBERNACION		5.579.743,57	0,00	791,22	0,00	0,00	0,00	5.580.534,79	1,01%
15- MINISTERIO DE COORDINACION		1.677.104,55	0,00	103.097,32	0,00	0,00	0,00	1.780.201,87	0,32%
20 - MINISTERIO DE GOBIERNO Y JUSTICIA		3.971.143,72	36.141.422,26	5.281.271,65	0,00	0,00	0,00	45.393.837,63	8,25%
30 - MINISTERIO DE HACIENDA Y FINANZAS		111.729.155,39	302.823,93	44.983.221,67	27.391.036,02	5.101.447,47	0,00	189.507.684,48	34,43%
40 - MINISTERIO DE SALUD Y ACCION SOCIAL		6.128.780,06	0,00	119.377.457,13	712.972,89	0,00	0,00	126.219.210,08	22,93%
50 - MINISTERIO DE CULTURA Y EDUCACION		0,00	0,00	142.686.731,75	0,00	0,00	0,00	142.686.731,75	25,92%
60 - MINISTERIO DE PRODUCCION Y DESARROLLO		2.557.126,14	0,00	216.243,61	11.191.215,85	0,00	0,00	13.964.585,60	2,54%
70 - SECRETARIA DE ESTADO DEL AMBIENTE		932.328,19	0,00	511.503,51	4.417.773,89	0,00	0,00	5.861.605,59	1,07%
80 - TRIBUNAL DE CUENTAS		3.237.779,27	0,00	0,00	0,00	0,00	0,00	3.237.779,27	0,59%
TOTAL		152.012.667,22	36.444.246,19	313.160.317,86	43.712.998,65	5.101.447,47	0,00	550.431.677,39	100,00%
PARTICIPACION PORCENTUAL		27,62%	6,62%	56,89%	7,94%	0,93%	0,00%	100,00%	

**SECTOR PUBLICO PROVINCIAL NO FINANCIERO
ESTADO DE EJECUCION PRESUPUESTARIA DE GASTOS
COMPOSICION DEL GASTO POR JURISDICCION Y POR FINALIDAD
- AL 31/12/2002 -**

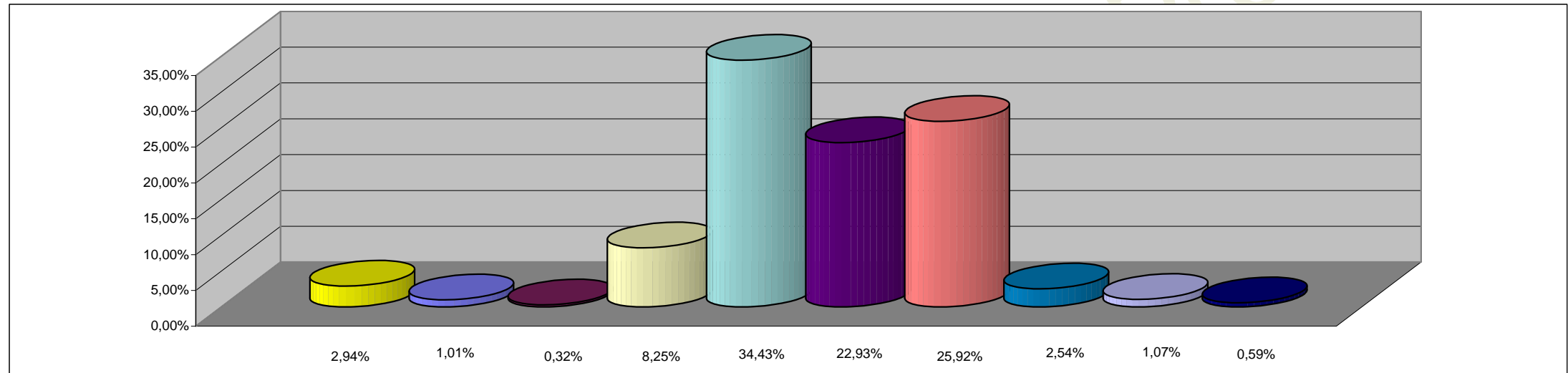

REFERENCIAS

JURISDICCION	PORCENTAJE
02 - PODER JUDICIAL	2,94%
10 -GOBERNACION	1,01%
15-MINISTERIO DE COORDINACION	0,32%
20 -MINISTERIO DE GOBIERNO Y JUSTICIA	8,25%
30 - MINISTERIO DE HACIENDA Y FINANZAS	34,43%
40 - MINISTERIO DE SALUD Y ACCION SOCIAL	22,93%
50 - MINISTERIO DE CULTURA Y EDUCACION	25,92%
60 - MINISTERIO DE PRODUCCION Y DESARROLLO	2,54%
70 - SECRETARIA DE ESTADO DEL AMBIENTE	1,07%
80 - TRIBUNAL DE CUENTAS	0,59%
TOTAL DEL PORCENTAJE	100,00%

**SECTOR PUBLICO PROVINCIAL NO FINANCIERO
ESTADO DE EJECUCION PRESUPUESTARIA DE GASTOS
COMPOSICION DEL GASTO POR FINALIDAD
- AL 31/12/2002 -**

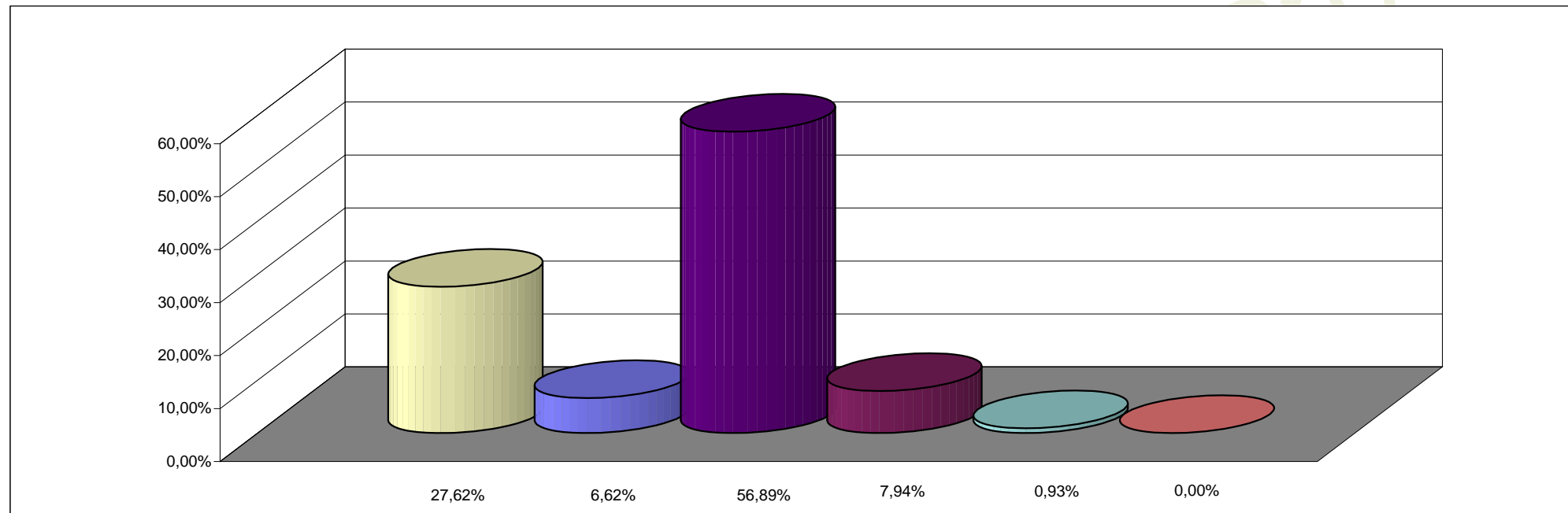

REFERENCIAS

FINALIDAD	PORCENTAJE
ADMINISTRACION GUBERNAMENTAL	27,62%
SERVICIOS DE SEGURIDAD	6,62%
SERVICIOS SOCIALES	56,89%
SERVICIOS ECONOMICOS	7,94%
DEUDA PUBLICA	0,93%
NO CLASIFICADO	0,00%
TOTAL DEL PORCENTAJE	100,00%