

**SECTOR PUBLICO PROVINCIAL NO FINANCIERO**  
**ESTADO DE EJECUCION PRESUPUESTARIA DE GASTOS**  
**COMPOSICION DEL GASTO POR JURISDICCION Y POR FINALIDAD**  
**- AL 31/12/2006 -**

<b>Jurisdicción</b>	<b>Finalidad</b>	<b>ADMINISTRACION GUBERNAMENTAL</b>	<b>SERVICIOS DE SEGURIDAD</b>	<b>SERVICIOS SOCIALES</b>	<b>SERVICIOS ECONOMICOS</b>	<b>DEUDA PUBLICA</b>	<b>NO CLASIFICADO</b>	<b>TOTAL</b>	<b>PARTICIPACION PORCENTUAL</b>
02 - PODER JUDICIAL		45.515.262,52	0,00	0,00	0,00	0,00	0,00	<b>45.515.262,52</b>	<b>2,68%</b>
10 - GOBERNACION		19.016.203,17	0,00	6.774.808,71	4.065.130,90	0,00	0,00	<b>29.856.142,78</b>	<b>1,76%</b>
15- SECRETARIA GENERAL DE LA GOBERNACION		6.629.428,79	0,00	1.886.922,46	0,00	0,00	0,00	<b>8.516.351,25</b>	<b>0,50%</b>
20 - MINISTERIO DE GOBIERNO Y JUSTICIA		40.845.680,55	92.896.002,19	10.200.671,31	2.487.552,95	0,00	0,00	<b>146.429.907,00</b>	<b>8,61%</b>
25 - MINISTERIO DE OBRAS Y SERVICIOS PUBLICOS		22.866.525,51	5.571.583,45	25.145.078,72	84.582.342,03	0,00	0,00	<b>138.165.529,71</b>	<b>8,12%</b>
30 - MINISTERIO DE HACIENDA Y FINANZAS		287.517.848,04	0,00	73.665.643,77	2.074.152,05	60.234.907,64	0,00	<b>423.492.551,50</b>	<b>24,89%</b>
35 - SECRETARIA DE VIVIENDA Y DES. URBANO		0,00	0,00	110.224.163,42	0,00	0,00	0,00	<b>110.224.163,42</b>	<b>6,48%</b>
40 - MINISTERIO DE SALUD		5.158.211,98	0,00	199.950.128,83	1.776.683,36	0,00	0,00	<b>206.885.024,17</b>	<b>12,16%</b>
45 - SECRETARIA DE DESARROLLO SOCIAL		22.691.990,75	0,00	61.482.067,49	0,00	0,00	0,00	<b>84.174.058,24</b>	<b>4,95%</b>
50 - MIN.DE EDUCACION, CULTURA, CIENCIA Y TECNOL.		138.003,66	0,00	368.320.560,37	0,00	0,00	0,00	<b>368.458.564,03</b>	<b>21,66%</b>
60 - MINISTERIO DE PRODUCCION Y DESARROLLO		14.892.412,03	0,00	320.570,32	14.686.399,73	0,00	0,00	<b>29.899.382,08</b>	<b>1,76%</b>
70 - SECRETARIA DEL AGUA Y DEL AMBIENTE		3.391.739,63	0,00	17.877.522,46	18.291.784,16	0,00	0,00	<b>39.561.046,25</b>	<b>2,33%</b>
80 - TRIBUNAL DE CUENTAS		6.753.911,39	0,00	272.726,64	0,00	0,00	0,00	<b>7.026.638,03</b>	<b>0,41%</b>
85 - SECRETARIA DE ESTADO DE MIINERIA		0,00	0,00	0,00	62.905.508,04	0,00	0,00	<b>62.905.508,04</b>	<b>3,69%</b>
<b>TOTAL</b>		<b>475.417.218,02</b>	<b>98.467.585,64</b>	<b>876.120.864,50</b>	<b>190.869.553,22</b>	<b>60.234.907,64</b>	<b>0,00</b>	<b>1.701.110.129,02</b>	<b>100,00%</b>
<b>PARTICIPACION PORCENTUAL</b>		<b>27,95%</b>	<b>5,79%</b>	<b>51,50%</b>	<b>11,22%</b>	<b>3,54%</b>	<b>0,00%</b>	<b>100,00%</b>	

**SECTOR PUBLICO PROVINCIAL NO FINANCIERO  
ESTADO DE EJECUCION PRESUPUESTARIA DE GASTOS  
COMPOSICION DEL GASTO POR JURISDICCION Y POR FINALIDAD  
- AL 31/12/2006 -**

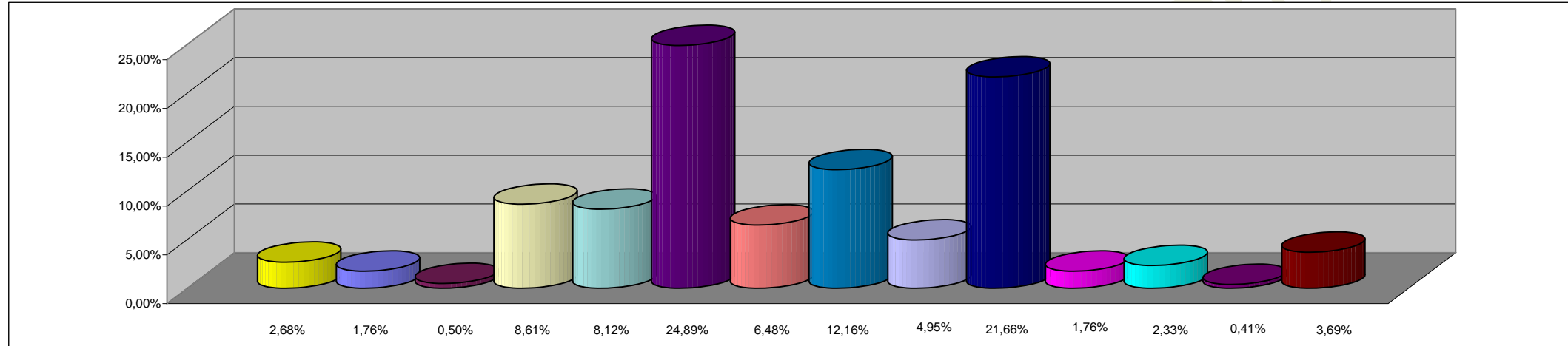

**REFERENCIAS**

<b>JURISDICCION</b>	<b>PORCENTAJE</b>
02 - PODER JUDICIAL	2,68%
10 - GOBERNACION	1,76%
15- SECRETARIA GENERAL DE LA GOBERNACION	0,50%
20 - MINISTERIO DE GOBIERNO Y JUSTICIA	8,61%
25 - MINISTERIO DE OBRAS Y SERVICIOS PUBLICOS	8,12%
30 - MINISTERIO DE HACIENDA Y FINANZAS	24,89%
35 - SECRETARIA DE VIVIENDA Y DES. URBANO	6,48%
40 - MINISTERIO DE SALUD	12,16%
45 - SECRETARIA DE DESARROLLO SOCIAL	4,95%
50 - MIN.DE EDUCACION, CULTURA, CIENCIA Y TECNOL.	21,66%
60 - MINISTERIO DE PRODUCCION Y DESARROLLO	1,76%
70 - SECRETARIA DEL AGUA Y DEL AMBIENTE	2,33%
80 - TRIBUNAL DE CUENTAS	0,41%
85 - SECRETARIA DE ESTADO DE MIINERIA	3,69%
<b>TOTAL DEL PORCENTAJE</b>	<b>100,00%</b>

**SECTOR PUBLICO PROVINCIAL NO FINANCIERO  
ESTADO DE EJECUCION PRESUPUESTARIA DE GASTOS  
COMPOSICION DEL GASTO POR FINALIDAD  
- AL 31/12/2006 -**

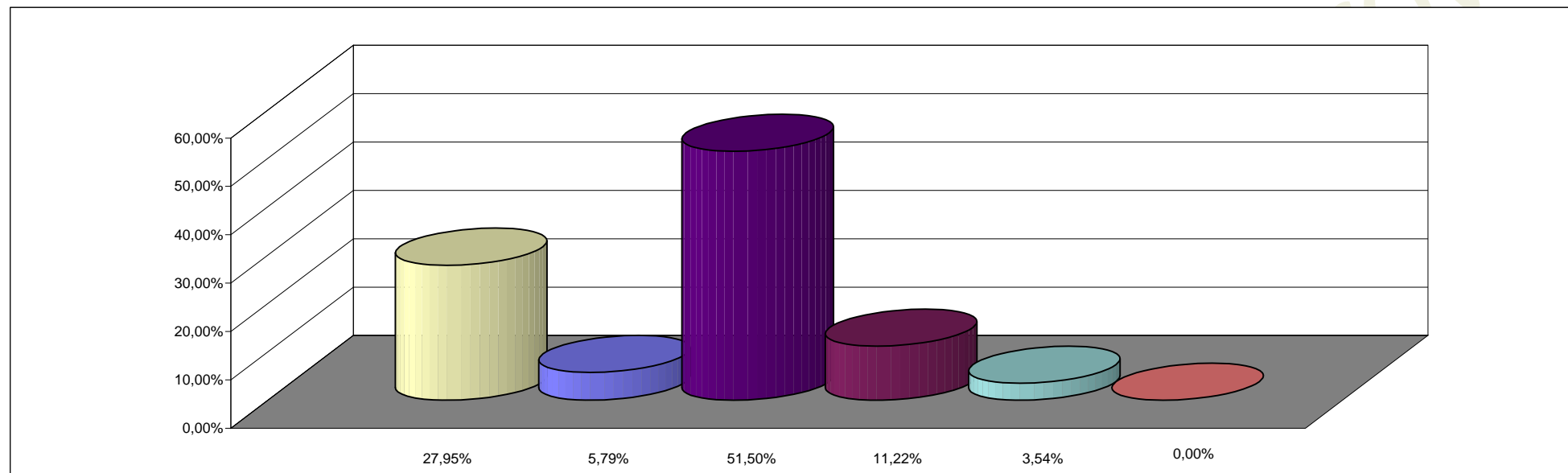

**REFERENCIAS**

<b>FINALIDAD</b>	<b>PORCENTAJE</b>
ADMINISTRACION GUBERNAMENTAL	27,95%
SERVICIOS DE SEGURIDAD	5,79%
SERVICIOS SOCIALES	51,50%
SERVICIOS ECONOMICOS	11,22%
DEUDA PUBLICA	3,54%
NO CLASIFICADO	0,00%
<b>TOTAL DEL PORCENTAJE</b>	<b>100,00%</b>