

SECTOR PUBLICO PROVINCIAL NO FINANCIERO
ESTADO DE EJECUCION PRESUPUESTARIA DE GASTOS
COMPOSICION DEL GASTO POR JURISDICCION Y POR INCISO
- AL 31/01/2001 -

<i>Inciso</i>	1	2	3	4	5	6	7	TOTAL	PARTICIPACION PORCENTUAL (%)
<i>Jurisdicción</i>	GASTOS EN PERSONAL	BIENES DE CONSUMO	SERVICIOS NO PERSONALES	BIENES DE USO	TRANSFERENCIAS	ACTIVOS FINANCIEROS	SERV. DE LA D. Y DISM.O.PAS.		(%)
02 - PODER JUDICIAL	1.195.611,13	5.618,00	53.940,89	4.194,00	0,00	0,00	0,00	1.259.364,02	4,37%
10 - GOBERNACION	164.049,51	10.076,00	7.324,38	0,00	1.500,00	0,00	0,00	182.949,89	0,63%
15 - MINISTERIO DE COORDINACION	100.248,33	0,00	0,00	0,00	0,00	0,00	0,00	100.248,33	0,35%
20 - MINISTERIO DE GOBIERNO Y JUSTICIA	2.960.295,60	14.168,00	3.714,72	0,00	24.160,00	0,00	0,00	3.002.338,32	10,40%
30 - MINISTERIO DE HACIENDA Y FINANZAS	3.170.556,83	20.799,01	277.773,42	1.573.714,89	1.240.024,39	23.159,25	0,00	6.306.027,79	21,85%
40 - MINISTERIO DE SALUD Y ACCION SOCIAL	3.310.938,45	372.880,77	2.502.439,67	0,00	0,00	0,00	0,00	6.186.258,89	21,44%
50 - MINISTERIO DE CULTURA Y EDUCACION	10.478.184,39	0,00	0,00	0,00	156.354,58	0,00	0,00	10.634.538,97	36,85%
60 - MINISTERIO DE PRODUCCION Y DESARROLLO	664.518,48	0,00	0,00	0,00	0,00	0,00	0,00	664.518,48	2,30%
70 - SECRETARIA DE ESTADO DEL AMBIENTE	273.310,42	0,00	0,00	0,00	0,00	0,00	0,00	273.310,42	0,95%
80 - TRIBUNAL DE CUENTAS	241.441,79	0,00	0,00	0,00	7.038,00	0,00	0,00	248.479,79	0,86%
TOTAL	22.559.154,93	423.541,78	2.845.193,08	1.577.908,89	1.429.076,97	23.159,25	0,00	28.858.034,90	100,00%
PARTICIPACION PORCENTUAL (%)	78,17%	1,47%	9,86%	5,47%	4,95%	0,08%	0,00%	100,00%	

**SECTOR PUBLICO PROVINCIAL NO FINANCIERO
COMPOSICION DEL GASTO POR JURISDICCION
- AL 31/01/2001 -**

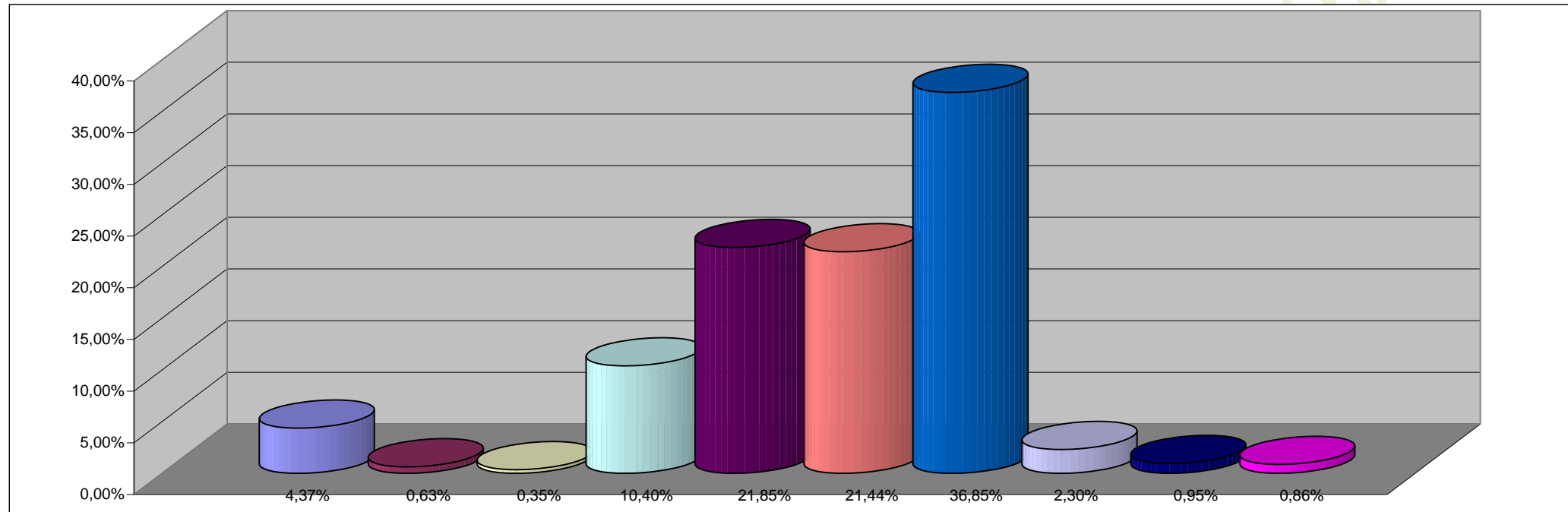

REFERENCIAS

JURISDICCION	PARTICIPACION PORCENTUAL %
02 - PODER JUDICIAL	4,37%
10 - GOBERNACION	0,63%
15 - MINISTERIO DE COORDINACION	0,35%
20 - MINISTERIO DE GOBIERNO Y JUSTICIA	10,40%
30 - MINISTERIO DE HACIENDA Y FINANZAS	21,85%
40 - MINISTERIO DE SALUD Y ACCION SOCIAL	21,44%
50 - MINISTERIO DE CULTURA Y EDUCACION	36,85%
60 - MINISTERIO DE PRODUCCION Y DESARROLLO	2,30%
70 - SECRETARIA DE ESTADO DEL AMBIENTE	0,95%
80 - TRIBUNAL DE CUENTAS	0,86%
TOTAL	100,00%

SECTOR PUBLICO PROVINCIAL NO FINANCIERO
COMPOSICION DEL GASTO POR INCISO
- AL 31/01/2001 -

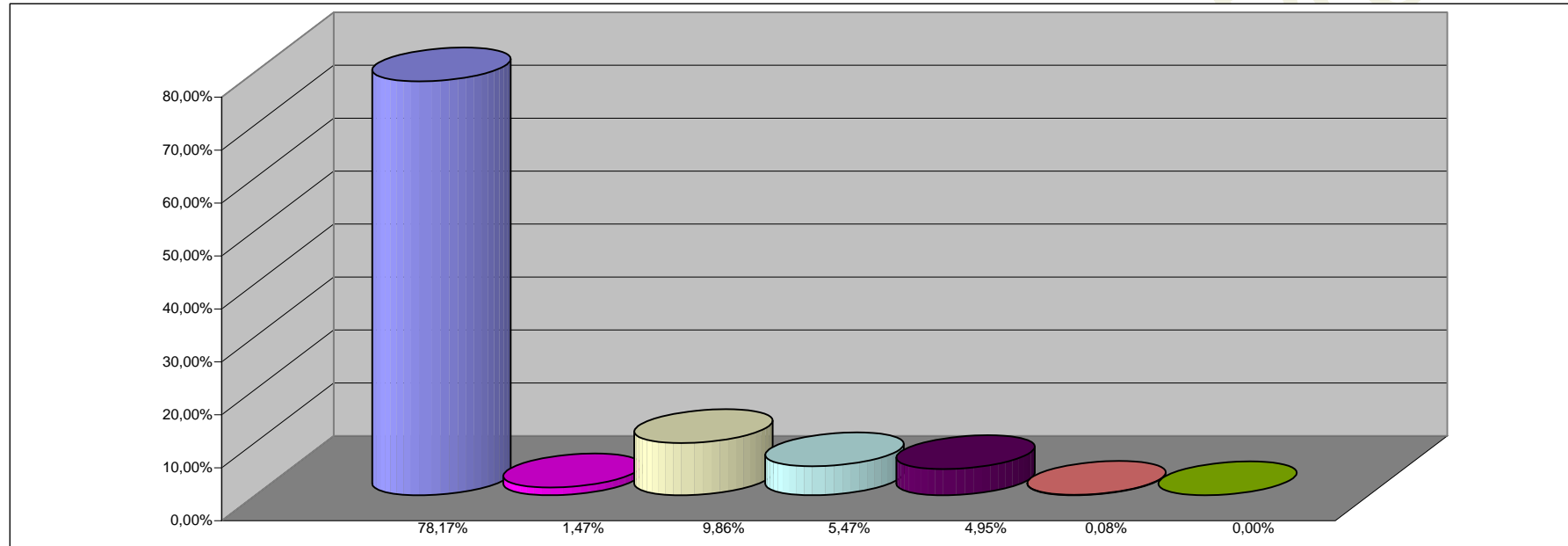

REFERENCIAS

INCISO	PARTICIPACION PORCENTUAL %
1 - GASTOS EN PERSONAL	78,17%
2 - BIENES DE CONSUMO	1,47%
3 - SERVICIOS NO PERSONALES	9,86%
4 - BIENES DE USO	5,47%
5 - TRANSFERENCIAS	4,95%
6 - ACTIVOS FINANCIEROS	0,08%
7 - SERV. DE LA DEUDA Y DISM. OTROS PASIVOS	0,00%
TOTAL	100,00%