

SECTOR PUBLICO PROVINCIAL NO FINANCIERO
ESTADO DE EJECUCION PRESUPUESTARIA DE GASTOS
COMPOSICION DEL GASTO POR JURISDICCION Y POR INCISO
- AL 31/01/2002 -

<i>Inciso</i>	1 GASTOS EN PERSONAL	2 BIENES DE CONSUMO	3 SERVICIOS NO PERSONALES	4 BIENES DE USO	5 TRANSFERENCIAS	6 ACTIVOS FINANCIEROS	7 SERV. DE LA D. Y DISM.O.PAS.	TOTAL	PARTICIPACION PORCENTUAL (%)
02 - PODER JUDICIAL	1.164.596,70	1.129,16	55.524,85	3.598,00	0,00	0,00	0,00	1.224.848,71	4,54%
10 - GOBERNACION	154.558,65	0,00	0,00	0,00	0,00	0,00	0,00	154.558,65	0,57%
15 - MINISTERIO DE COORDINACION	100.751,49	0,00	0,00	0,00	0,00	0,00	0,00	100.751,49	0,37%
20 - MINISTERIO DE GOBIERNO Y JUSTICIA	2.973.560,76	40.700,00	0,00	0,00	0,00	0,00	0,00	3.014.260,76	11,17%
30 - MINISTERIO DE HACIENDA Y FINANZAS	3.020.026,98	19.504,62	1.833.598,19	227.796,54	596.936,84	53.092,00	16.649,35	5.767.604,52	21,37%
40 - MINISTERIO DE SALUD Y ACCION SOCIAL	3.322.776,58	651.916,06	1.361.151,74	4.722,00	2.600,00	0,00	0,00	5.343.166,38	19,80%
50 - MINISTERIO DE CULTURA Y EDUCACION	10.078.619,70	0,00	0,00	0,00	132.827,00	0,00	0,00	10.211.446,70	37,84%
60 - MINISTERIO DE PRODUCCION Y DESARROLLO	666.202,03	0,00	0,00	0,00	0,00	0,00	0,00	666.202,03	2,47%
70 - SECRETARIA DE ESTADO DEL AMBIENTE	268.592,28	0,00	0,00	0,00	0,00	0,00	0,00	268.592,28	1,00%
80 - TRIBUNAL DE CUENTAS	227.619,28	0,00	0,00	0,00	6.732,00	0,00	0,00	234.351,28	0,87%
TOTAL	21.977.304,45	713.249,84	3.250.274,78	236.116,54	739.095,84	53.092,00	16.649,35	26.985.782,80	100,00%
PARTICIPACION PORCENTUAL (%)	81,44%	2,64%	12,04%	0,88%	2,74%	0,20%	0,06%	100,00%	

**SECTOR PUBLICO PROVINCIAL NO FINANCIERO
COMPOSICION DEL GASTO POR JURISDICCION
- AL 31/01/2002 -**

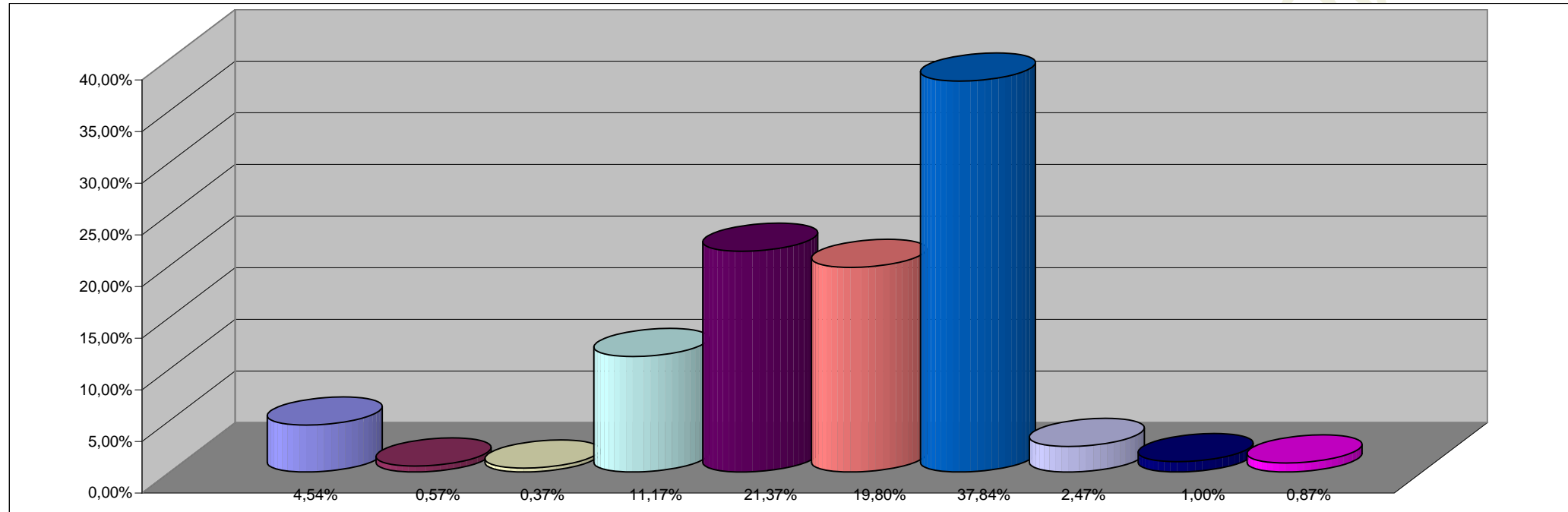

REFERENCIAS

JURISDICCION	PARTICIPACION PORCENTUAL %
02 - PODER JUDICIAL	4,54%
10 - GOBERNACION	0,57%
15 - MINISTERIO DE COORDINACION	0,37%
20 - MINISTERIO DE GOBIERNO Y JUSTICIA	11,17%
30 - MINISTERIO DE HACIENDA Y FINANZAS	21,37%
40 - MINISTERIO DE SALUD Y ACCION SOCIAL	19,80%
50 - MINISTERIO DE CULTURA Y EDUCACION	37,84%
60 - MINISTERIO DE PRODUCCION Y DESARROLLO	2,47%
70 - SECRETARIA DE ESTADO DEL AMBIENTE	1,00%
80 - TRIBUNAL DE CUENTAS	0,87%
TOTAL	100,00%

**SECTOR PUBLICO PROVINCIAL NO FINANCIERO
COMPOSICION DEL GASTO POR INCISO
- AL 31/01/2002 -**

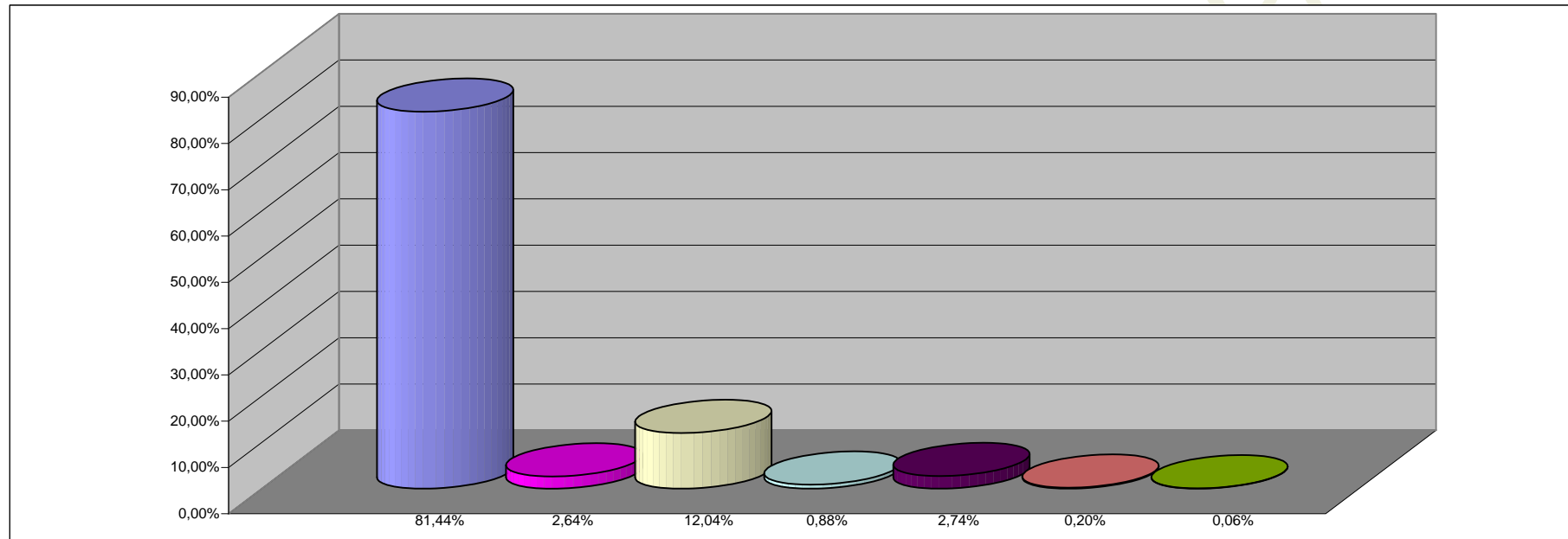

REFERENCIAS

INCISO	PARTICIPACION PORCENTUAL %
1 - GASTOS EN PERSONAL	81,44%
2 - BIENES DE CONSUMO	2,64%
3 - SERVICIOS NO PERSONALES	12,04%
4 - BIENES DE USO	0,88%
5 - TRANSFERENCIAS	2,74%
6 - ACTIVOS FINANCIEROS	0,20%
7 - SERV. DE LA DEUDA Y DISM. OTROS PASIVOS	0,06%
TOTAL	100,00%