

SECTOR PUBLICO PROVINCIAL NO FINANCIERO
ESTADO DE EJECUCION PRESUPUESTARIA DE GASTOS
COMPOSICION DEL GASTO POR JURISDICCION Y POR INCISO
- AL 31/01/2003 -

<i>Inciso</i>	1	2	3	4	5	6	7	TOTAL	PARTICIPACION PORCENTUAL (%)
<i>Jurisdicción</i>	GASTOS EN PERSONAL	BIENES DE CONSUMO	SERVICIOS NO PERSONALES	BIENES DE USO	TRANSFERENCIAS	ACTIVOS FINANCIEROS	SERV. DE LA D. Y DISM.O.PAS.		(%)
02 - PODER JUDICIAL	1.214.281,07	5.826,51	58.193,56	4.014,00	0,00	0,00	0,00	1.282.315,14	4,28%
10 - GOBERNACION	303.655,16	0,00	179.200,93	180.167,00	0,00	0,00	0,00	663.023,09	2,21%
15 - MINISTERIO DE COORDINACION	135.413,56	0,00	3.124,22	0,00	7.930,64	0,00	0,00	146.468,42	0,49%
20 - MINISTERIO DE GOBIERNO Y JUSTICIA	3.101.256,29	0,00	8.156,37	0,00	96.020,00	0,00	0,00	3.205.432,66	10,70%
30 - MINISTERIO DE HACIENDA Y FINANZAS	3.100.003,75	28.139,97	2.374.725,56	9.324,99	895.428,66	36.947,64	0,00	6.444.570,57	21,50%
40 - MINISTERIO DE SALUD Y ACCION SOCIAL	3.210.266,27	904.863,27	2.918.341,40	541,36	253.160,66	0,00	0,00	7.287.172,96	24,31%
50 - MINISTERIO DE EDUCACION	9.834.353,50	0,00	0,00	0,00	0,00	0,00	0,00	9.834.353,50	32,81%
60 - MINISTERIO DE PRODUCCION Y DESARROLLO	564.925,47	0,00	0,00	0,00	30.000,00	0,00	0,00	594.925,47	1,98%
70 - SECRETARIA DE ESTADO DEL AMBIENTE	273.873,39	820,00	1.678,96	0,00	0,00	0,00	0,00	276.372,35	0,92%
80 - TRIBUNAL DE CUENTAS	233.750,35	0,00	0,00	0,00	5.202,00	0,00	0,00	238.952,35	0,80%
TOTAL	21.971.778,81	939.649,75	5.543.421,00	194.047,35	1.287.741,96	36.947,64	0,00	29.973.586,51	100,00%
PARTICIPACION PORCENTUAL (%)	73,30%	3,14%	18,49%	0,65%	4,30%	0,12%	0,00%	100,00%	

**SECTOR PUBLICO PROVINCIAL NO FINANCIERO
COMPOSICION DEL GASTO POR JURISDICCION
- AL 31/01/2003 -**

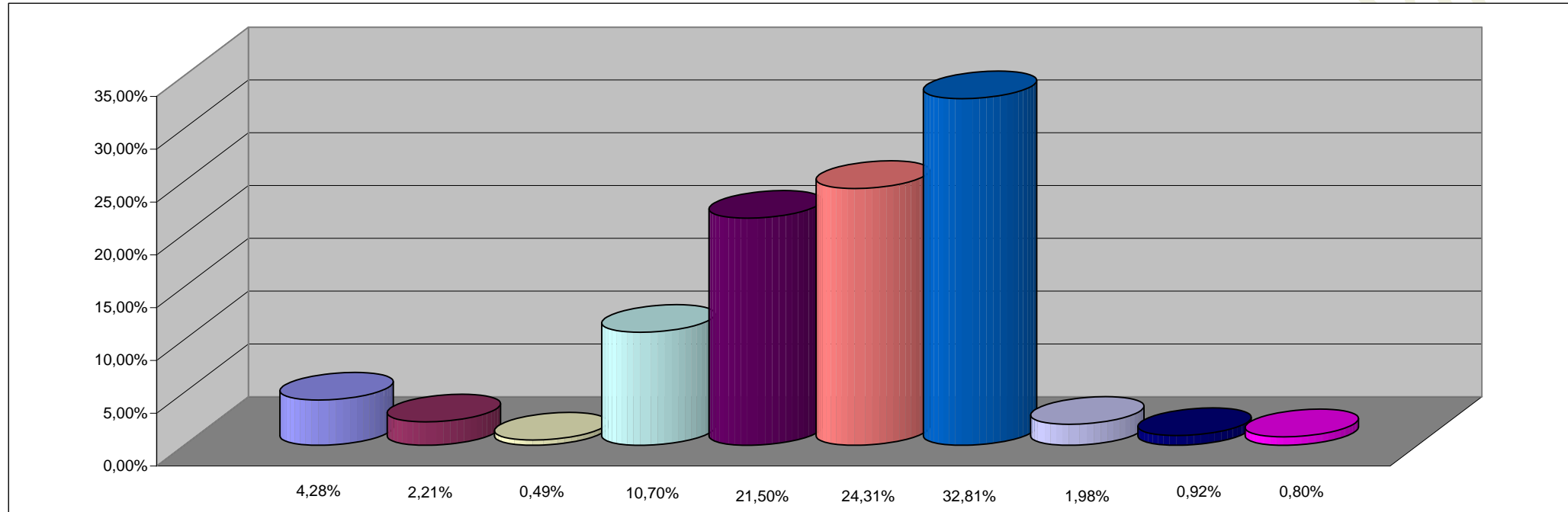

REFERENCIAS

JURISDICCION	PARTICIPACION PORCENTUAL %
02 -PODER JUDICIAL	4,28%
10 -GOBERNACION	2,21%
15-MINISTERIO DE COORDINACION	0,49%
20 -MINISTERIO DE GOBIERNO Y JUSTICIA	10,70%
30 -MINISTERIO DE HACIENDA Y FINANZAS	21,50%
40 -MINISTERIO DE SALUD Y ACCION SOCIAL	24,31%
50 -MINISTERIO DE EDUCACION	32,81%
60 -MINISTERIO DE PRODUCCION Y DESARROLLO	1,98%
70 -SECRETARIA DE ESTADO DEL AMBIENTE	0,92%
80 -TRIBUNAL DE CUENTAS	0,80%
TOTAL	100,00%

SECTOR PUBLICO PROVINCIAL NO FINANCIERO
COMPOSICION DEL GASTO POR INCISO
- AL 31/01/2003 -

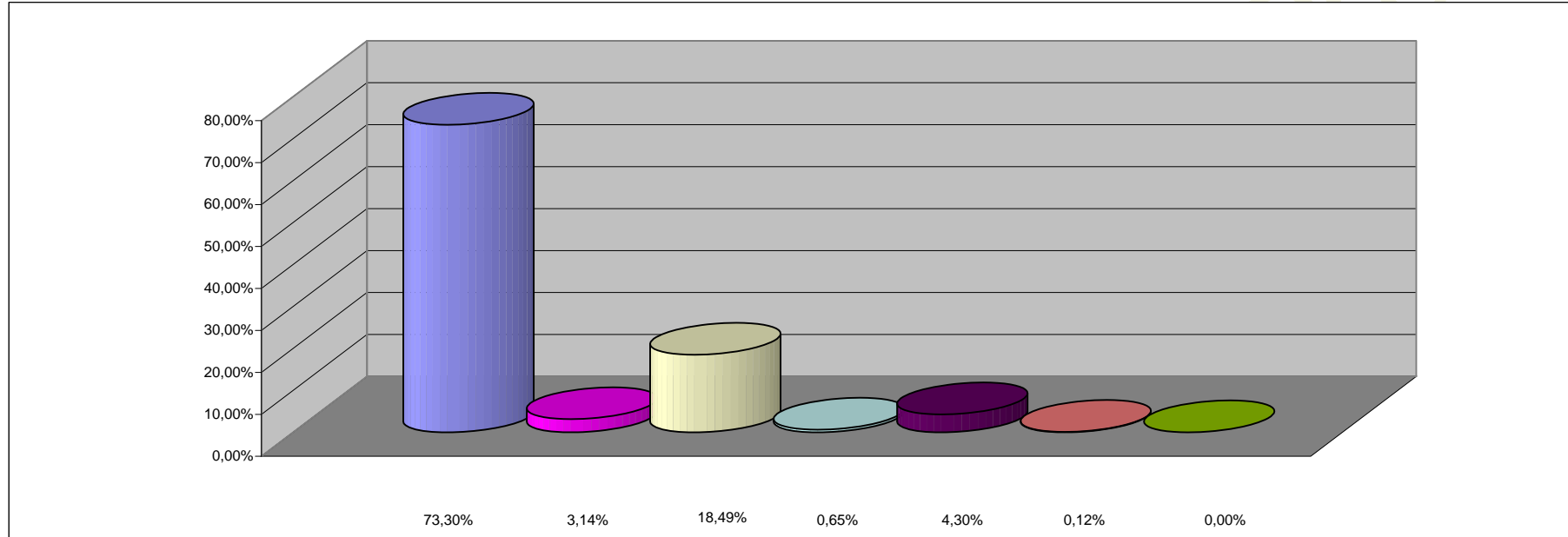

REFERENCIAS

INCISO	PARTICIPACION PORCENTUAL %
1 - GASTOS EN PERSONAL	73,30%
2 - BIENES DE CONSUMO	3,14%
3 - SERVICIOS NO PERSONALES	18,49%
4 - BIENES DE USO	0,65%
5 - TRANSFERENCIAS	4,30%
6 - ACTIVOS FINANCIEROS	0,12%
7 - SERV. DE LA DEUDA Y DISM. OTROS PASIVOS	0,00%
TOTAL	100,00%