

SECTOR PUBLICO PROVINCIAL NO FINANCIERO
ESTADO DE EJECUCION PRESUPUESTARIA DE GASTOS
COMPOSICION DEL GASTO POR JURISDICCION Y POR INCISO
- AL 31/01/2004 -

<i>Inciso</i>	1	2	3	4	5	6	7	TOTAL	PARTICIPACION PORCENTUAL (%)
<i>Jurisdicción</i>	GASTOS EN PERSONAL	BIENES DE CONSUMO	SERVICIOS NO PERSONALES	BIENES DE USO	TRANSFERENCIAS	ACTIVOS FINANCIEROS	SERV. DE LA D. Y DISM.O.PAS.		
02 - PODER JUDICIAL	1.341.791,78	21.739,25	75.081,86	0,00	0,00	0,00	0,00	1.438.612,89	4,35%
10 - GOBERNACION	383.970,64	0,00	5.354,06	0,00	0,00	0,00	0,00	389.324,70	1,18%
15 - SECRETARIA GENERAL DE LA GOBERNACION	320.843,62	0,00	126,18	0,00	39.771,27	0,00	0,00	360.741,07	1,09%
20 - MINISTERIO DE GOBIERNO Y JUSTICIA	3.272.207,65	59.872,00	17.172,20	0,00	123.300,00	0,00	0,00	3.472.551,85	10,49%
25 - MINISTERIO DE OBRAS Y SERV. PUBLICOS	1.778.762,65	0,00	13.749,18	142.551,07	0,00	0,00	4.651,33	1.939.714,23	5,86%
30 - MINISTERIO DE HACIENDA Y FINANZAS	1.484.178,03	12.070,21	3.913.831,18	489,00	38.237,30	68.300,00	2.024,34	5.519.130,06	16,68%
35 - SECRETARIA DE VIVIENDA Y DES. URBANO	116.585,55	0,00	2.477,43	0,00	0,00	352,08	0,00	119.415,06	0,36%
40 - MINISTERIO DE SALUD	2.985.261,50	1.278.381,06	2.971.537,18	0,00	5.957,72	0,00	0,00	7.241.137,46	21,88%
45 - SECRETARIA DE DESARROLLO SOCIAL	302.861,85	0,00	1.558,28	0,00	40.652,81	0,00	0,00	345.072,94	1,04%
50 - MIN. DE EDUCACION, CULTURA, CIENCIA Y TEC.	10.711.051,40	0,00	0,00	0,00	185.392,14	0,00	0,00	10.896.443,54	32,93%
60 - MINISTERIO DE PROD. Y DESARROLLO	340.071,22	0,00	0,00	0,00	0,00	0,00	0,00	340.071,22	1,03%
70 - SECRETARIA DE AGUA Y DEL AMBIENTE	778.263,30	4.260,93	5.138,67	0,00	0,00	0,00	0,00	787.662,90	2,38%
80 - TRIBUNAL DE CUENTAS	228.940,44	100,00	6.403,17	0,00	7.619,75	0,00	0,00	243.063,36	0,73%
85 - SECRETARIA DE ESTADO DE MINERIA	0,00	0,00	0,00	0,00	0,00	0,00	0,00	0,00	0,00%
TOTAL	24.044.789,63	1.376.423,45	7.012.429,39	143.040,07	440.930,99	68.652,08	6.675,67	33.092.941,28	100,00%
PARTICIPACION PORCENTUAL (%)	72,66%	4,16%	21,19%	0,43%	1,33%	0,21%	0,02%	100,00%	

**SECTOR PUBLICO PROVINCIAL NO FINANCIERO
COMPOSICION DEL GASTO POR JURISDICCION
- AL 31/01/2004 -**

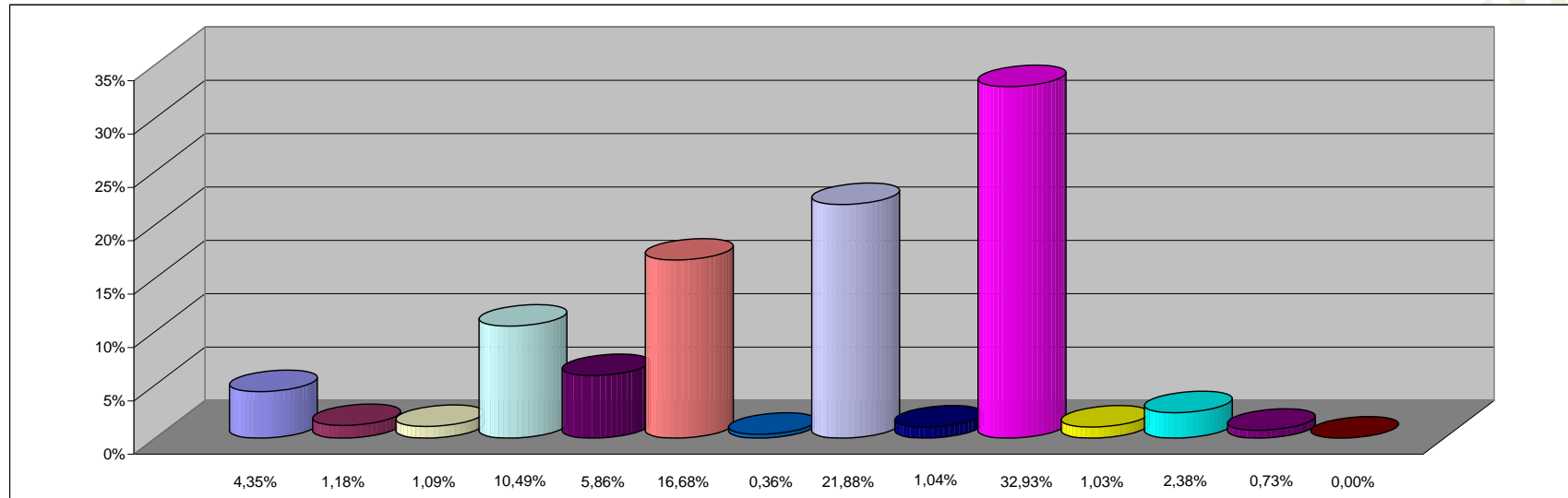

REFERENCIAS

JURISDICCION	PARTICIPACION PORCENTUAL %
02 -PODER JUDICIAL	4,35%
10 -GOBERNACION	1,18%
15 -SECRETARIA GENERAL DE LA GOBERNACION	1,09%
20 -MINISTERIO DE GOBIERNO Y JUSTICIA	10,49%
25 -MINISTERIO DE OBRAS Y SERV. PUBLICOS	5,86%
30 -MINISTERIO DE HACIENDA Y FINANZAS	16,68%
35 - SECRETARIA DE VIVIENDA Y DES. URBANO	0,36%
40 -MINISTERIO DE SALUD	21,88%
45 -SECRETARIA DE DESARROLLO SOCIAL	1,04%
50 -MIN. DE EDUCACION, CULTURA, CIENCIA Y TEC.	32,93%
60 -MINISTERIO DE PROD. Y DESARROLLO	1,03%
70 -SECRETARIA DE AGUA Y DEL AMBIENTE	2,38%
80 -TRIBUNAL DE CUENTAS	0,73%
85 -SECRETARIA DE ESTADO DE MINERIA	0,00%
TOTAL	100,00%

SECTOR PUBLICO PROVINCIAL NO FINANCIERO
COMPOSICION DEL GASTO POR INCISO
- AL 31/01/2004 -

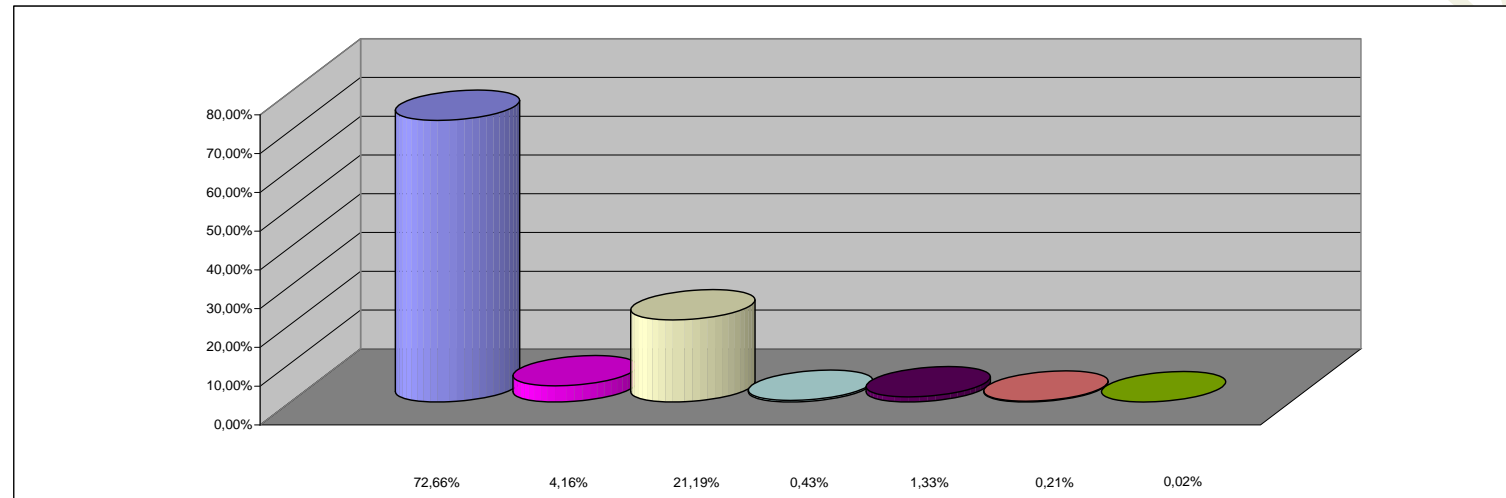

REFERENCIAS

INCISO	PARTICIPACION PORCENTUAL %
1 - GASTOS EN PERSONAL	72,66%
2 - BIENES DE CONSUMO	4,16%
3 - SERVICIOS NO PERSONALES	21,19%
4 - BIENES DE USO	0,43%
5 - TRANSFERENCIAS	1,33%
6 - ACTIVOS FINANCIEROS	0,21%
7 - SERV. DE LA DEUDA Y DISM. OTROS PASIVOS	0,02%
TOTAL	100,00%