

**SECTOR PUBLICO PROVINCIAL NO FINANCIERO**  
**ESTADO DE EJECUCION PRESUPUESTARIA DE GASTOS**  
**COMPOSICION DEL GASTO POR JURISDICCION Y POR INCISO**  
**- AL 31/01/2006 -**

<i>Inciso</i>	1	2	3	4	5	6	7	TOTAL	PARTICIPACION PORCENTUAL (%)
<i>Jurisdicción</i>	GASTOS EN PERSONAL	BIENES DE CONSUMO	SERVICIOS NO PERSONALES	BIENES DE USO	TRANSFERENCIAS	ACTIVOS FINANCIEROS	SERV. DE LA D. Y DISM.O.PAS.		
02 - PODER JUDICIAL	2.679.853,16	13.153,68	100.217,02	528,00	3.900,00	0,00	0,00	<b>2.797.651,86</b>	<b>4,43%</b>
10 - GOBERNACION	497.575,29	26.076,27	162.700,94	0,00	41.244,00	0,00	0,00	<b>727.596,50</b>	<b>1,15%</b>
15 - SECRETARIA GENERAL DE LA GOBERNACION	309.580,67	0,00	8.683,51	0,00	91.809,48	0,00	0,00	<b>410.073,66</b>	<b>0,65%</b>
20 - MINISTERIO DE GOBIERNO Y JUSTICIA	5.672.705,32	0,00	30.676,91	0,00	0,00	0,00	0,00	<b>5.703.382,23</b>	<b>9,03%</b>
25 - MINISTERIO DE OBRAS Y SERV. PUBLICOS	2.942.196,15	0,00	903,53	0,00	227.777,78	0,00	0,00	<b>3.170.877,46</b>	<b>5,02%</b>
30 - MINISTERIO DE HACIENDA Y FINANZAS	1.401.182,75	5.772,54	3.284.093,78	803,00	700,00	930.690,35	0,00	<b>5.623.242,42</b>	<b>8,91%</b>
35 - SECRETARIA DE VIVIENDA Y DES. URBANO	234.594,30	16.933,42	35.376,34	4.724.087,95	0,00	0,00	0,00	<b>5.010.992,01</b>	<b>7,94%</b>
40 - MINISTERIO DE SALUD	5.924.355,59	1.103.104,25	4.397.472,66	2.030,00	8.790,72	0,00	0,00	<b>11.435.753,22</b>	<b>18,11%</b>
45 - SECRETARIA DE DESARROLLO SOCIAL	651.198,74	1.098,30	20.309,57	0,00	1.369.583,80	0,00	0,00	<b>2.042.190,41</b>	<b>3,23%</b>
50 - MIN. DE EDUCACION, CULTURA, CIENCIA Y TEC.	23.928.551,00	251,00	2.580,00	0,00	12.000,00	0,00	0,00	<b>23.943.382,00</b>	<b>37,91%</b>
60 - MINISTERIO DE PROD. Y DESARROLLO	544.168,29	808,50	340,00	0,00	0,00	0,00	0,00	<b>545.316,79</b>	<b>0,86%</b>
70 - SECRETARIA DE AGUA Y DEL AMBIENTE	1.259.709,54	4.310,00	12.411,50	0,00	0,00	0,00	0,00	<b>1.276.431,04</b>	<b>2,02%</b>
80 - TRIBUNAL DE CUENTAS	353.515,73	5.439,20	6.091,20	0,00	28.714,28	0,00	0,00	<b>393.760,41</b>	<b>0,63%</b>
85 - SECRETARIA DE ESTADO DE MINERIA	71.369,71	0,00	0,00	0,00	0,00	0,00	0,00	<b>71.369,71</b>	<b>0,11%</b>
<b>TOTAL</b>	<b>46.470.556,24</b>	<b>1.176.947,16</b>	<b>8.061.856,96</b>	<b>4.727.448,95</b>	<b>1.784.520,06</b>	<b>930.690,35</b>	<b>0,00</b>	<b>63.152.019,72</b>	<b>100,00%</b>
<b>PARTICIPACION PORCENTUAL (%)</b>	<b>73,58%</b>	<b>1,86%</b>	<b>12,77%</b>	<b>7,49%</b>	<b>2,83%</b>	<b>1,47%</b>	<b>0,00%</b>	<b>100,00%</b>	

**SECTOR PUBLICO PROVINCIAL NO FINANCIERO  
COMPOSICION DEL GASTO POR JURISDICCION  
- AL 31/01/2006 -**

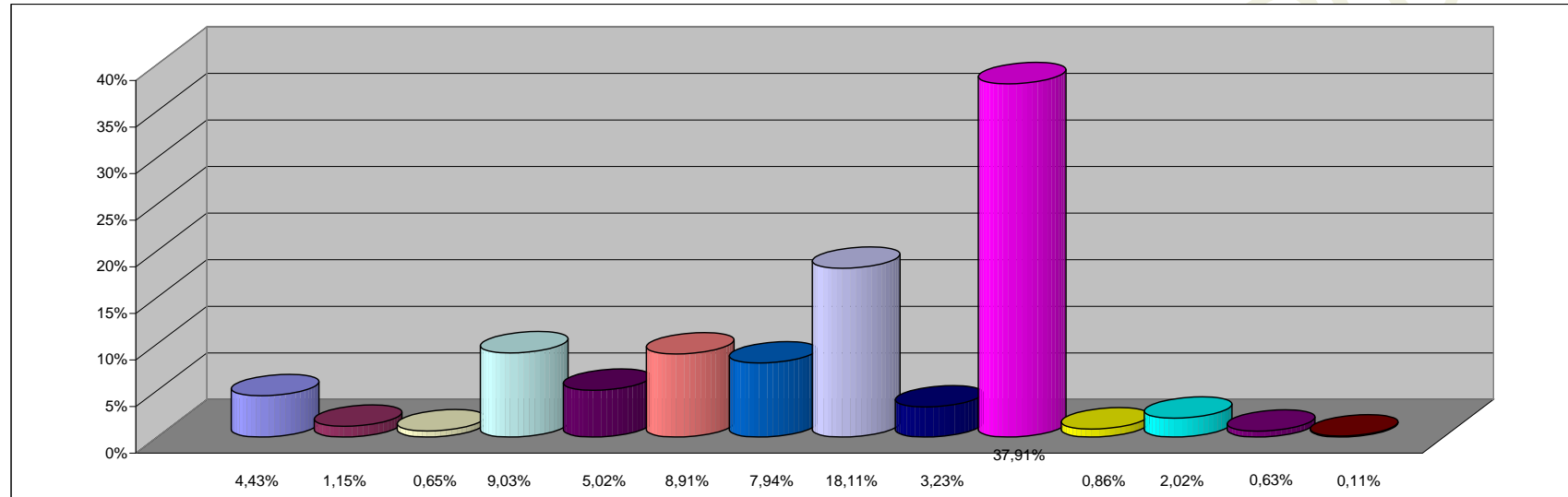

**REFERENCIAS**

JURISDICCION	PARTICIPACION PORCENTUAL %
02 - PODER JUDICIAL	4,43%
10 - GOBERNACION	1,15%
15 - SECRETARIA GENERAL DE LA GOBERNACION	0,65%
20 - MINISTERIO DE GOBIERNO Y JUSTICIA	9,03%
25 - MINISTERIO DE OBRAS Y SERV. PUBLICOS	5,02%
30 - MINISTERIO DE HACIENDA Y FINANZAS	8,91%
35 - SECRETARIA DE VIVIENDA Y DES. URBANO	7,94%
40 - MINISTERIO DE SALUD	18,11%
45 - SECRETARIA DE DESARROLLO SOCIAL	3,23%
50 - MIN. DE EDUCACION, CULTURA, CIENCIA Y TEC.	37,91%
60 - MINISTERIO DE PROD. Y DESARROLLO	0,86%
70 - SECRETARIA DE AGUA Y DEL AMBIENTE	2,02%
80 - TRIBUNAL DE CUENTAS	0,63%
85 - SECRETARIA DE ESTADO DE MINERIA	0,11%
<b>TOTAL</b>	<b>100,00%</b>

**SECTOR PUBLICO PROVINCIAL NO FINANCIERO**  
**COMPOSICION DEL GASTO POR INCISO**  
**- AL 31/01/2006 -**

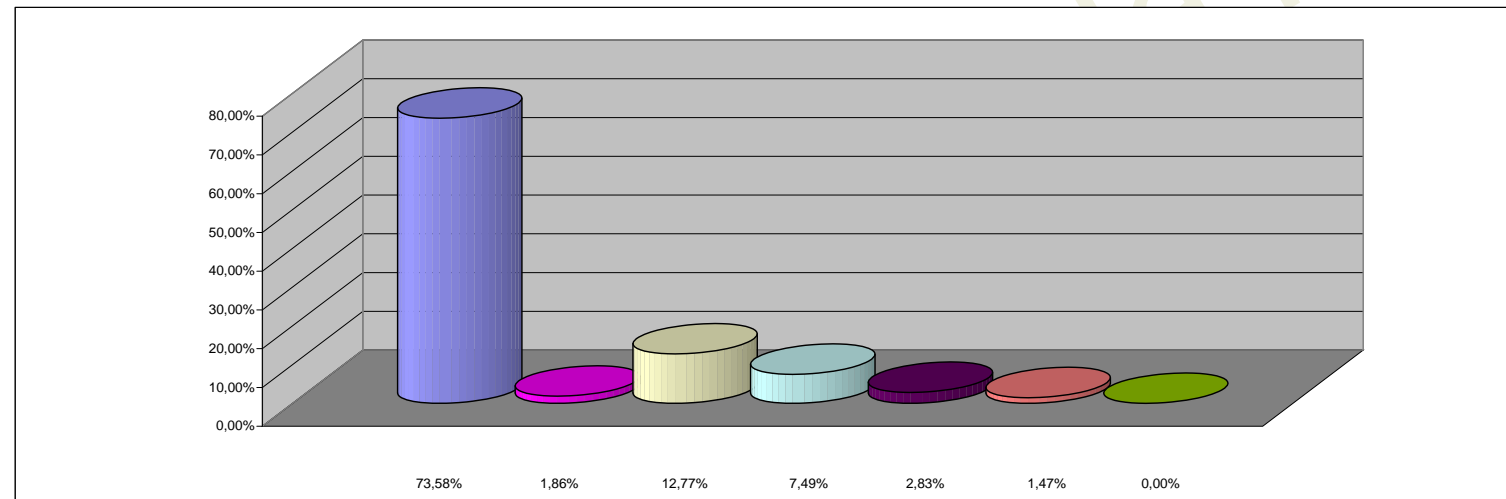

**REFERENCIAS**

<b>INCISO</b>	<b>PARTICIPACION PORCENTUAL %</b>
1 - GASTOS EN PERSONAL	73,58%
2 - BIENES DE CONSUMO	1,86%
3 - SERVICIOS NO PERSONALES	12,77%
4 - BIENES DE USO	7,49%
5 - TRANSFERENCIAS	2,83%
6 - ACTIVOS FINANCIEROS	1,47%
7 - SERV. DE LA DEUDA Y DISM. OTROS PASIVOS	0,00%
<b>TOTAL</b>	<b>100,00%</b>