

**SECTOR PUBLICO PROVINCIAL NO FINANCIERO**  
**ESTADO DE EJECUCION PRESUPUESTARIA DE GASTOS**  
**COMPOSICION DEL GASTO POR JURISDICCION Y POR INCISO**  
**- AL 31/01/2007 -**

<i>Inciso</i>	1	2	3	4	5	6	7	TOTAL	PARTICIPACION PORCENTUAL (%)
<i>Jurisdicción</i>	GASTOS EN PERSONAL	BIENES DE CONSUMO	SERVICIOS NO PERSONALES	BIENES DE USO	TRANSFERENCIAS	ACTIVOS FINANCIEROS	SERV. DE LA D. Y DISM.O.PAS.		
02 - PODER JUDICIAL	3,930,609.47	39,209.80	131,855.69	47,765.31	3,600.00	0.00	0.00	<b>4,153,040.27</b>	<b>4.01%</b>
10 - GOBERNACION	798,125.29	51,478.16	31,777.81	1,898.00	99,656.80	0.00	0.00	<b>982,936.06</b>	<b>0.95%</b>
15 - SECRETARIA GENERAL DE LA GOBERNACION	475,795.91	0.00	1,320.00	0.00	114,461.75	0.00	0.00	<b>591,577.66</b>	<b>0.57%</b>
20 - MINISTERIO DE GOBIERNO Y JUSTICIA	8,300,182.00	199,999.70	36,506.07	9,905.00	845,131.12	0.00	0.00	<b>9,391,723.89</b>	<b>9.07%</b>
25 - MINISTERIO DE OBRAS Y SERV. PUBLICOS	4,065,714.87	4,053.52	211,138.92	825,278.13	202,941.90	0.00	0.00	<b>5,309,127.34</b>	<b>5.12%</b>
30 - MINISTERIO DE HACIENDA Y FINANZAS	1,970,114.64	6,482.75	3,981,976.56	4,150.04	22,085,773.68	830,440.00	0.00	<b>28,878,937.67</b>	<b>27.88%</b>
35 - SECRETARIA DE VIVIENDA Y DES. URBANO	336,107.62	23,147.30	18,212.99	1,994,451.73	0.00	46,498.63	0.00	<b>2,418,418.27</b>	<b>2.33%</b>
40 - MINISTERIO DE SALUD	10,770,775.18	1,978,432.27	5,690,913.07	0.00	17,040.00	0.00	0.00	<b>18,457,160.52</b>	<b>17.82%</b>
45 - SECRETARIA DE DESARROLLO SOCIAL	1,059,133.62	7,815.00	42,771.87	0.00	1,281,968.00	0.00	0.00	<b>2,391,688.49</b>	<b>2.31%</b>
50 - MIN. DE EDUCACION, CULTURA, CIENCIA Y TEC.	26,313,293.63	0.00	18,097.29	2,470.00	261,322.52	0.00	0.00	<b>26,595,183.44</b>	<b>25.68%</b>
60 - MINISTERIO DE PROD. Y DESARROLLO	877,848.04	1,227.00	6,264.55	0.00	43,107.70	0.00	0.00	<b>928,447.29</b>	<b>0.90%</b>
70 - SECRETARIA DE AGUA Y DEL AMBIENTE	2,422,156.90	14,936.00	116,374.46	202,800.74	0.00	0.00	0.00	<b>2,756,268.10</b>	<b>2.66%</b>
80 - TRIBUNAL DE CUENTAS	549,768.64	0.00	10,262.90	0.00	59,512.21	0.00	0.00	<b>619,543.75</b>	<b>0.60%</b>
85 - SECRETARIA DE ESTADO DE MINERIA	106,578.58	0.00	0.00	0.00	0.00	0.00	0.00	<b>106,578.58</b>	<b>0.10%</b>
<b>TOTAL</b>	<b>61,976,204.39</b>	<b>2,326,781.50</b>	<b>10,297,472.18</b>	<b>3,088,718.95</b>	<b>25,014,515.68</b>	<b>876,938.63</b>	<b>0.00</b>	<b>103,580,631.33</b>	<b>100.00%</b>
<b>PARTICIPACION PORCENTUAL (%)</b>	<b>59.83%</b>	<b>2.25%</b>	<b>9.94%</b>	<b>2.98%</b>	<b>24.15%</b>	<b>0.85%</b>	<b>0.00%</b>	<b>100.00%</b>	

**SECTOR PUBLICO PROVINCIAL NO FINANCIERO  
COMPOSICION DEL GASTO POR JURISDICCION  
- AL 31/01/2007 -**

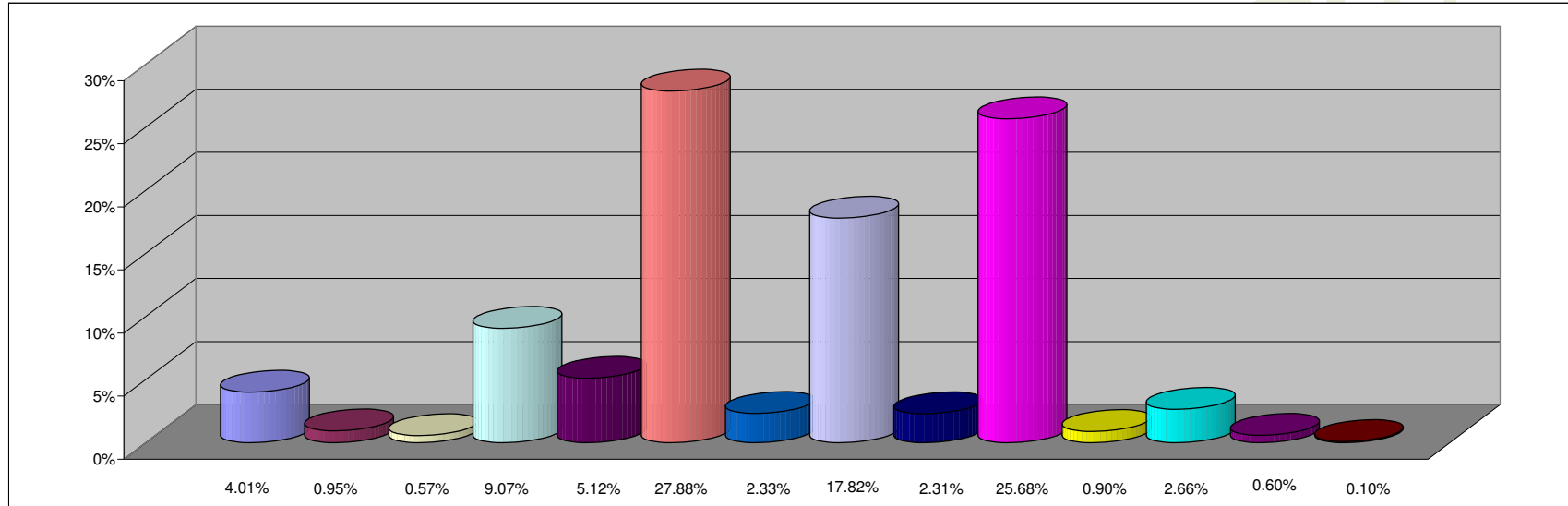

**REFERENCIAS**

JURISDICCION	PARTICIPACION PORCENTUAL %
02 - PODER JUDICIAL	4.01%
10 - GOBERNACION	0.95%
15 - SECRETARIA GENERAL DE LA GOBERNACION	0.57%
20 - MINISTERIO DE GOBIERNO Y JUSTICIA	9.07%
25 - MINISTERIO DE OBRAS Y SERV. PUBLICOS	5.12%
30 - MINISTERIO DE HACIENDA Y FINANZAS	27.88%
35 - SECRETARIA DE VIVIENDA Y DES. URBANO	2.33%
40 - MINISTERIO DE SALUD	17.82%
45 - SECRETARIA DE DESARROLLO SOCIAL	2.31%
50 - MIN. DE EDUCACION, CULTURA, CIENCIA Y TEC.	25.68%
60 - MINISTERIO DE PROD. Y DESARROLLO	0.90%
70 - SECRETARIA DE AGUA Y DEL AMBIENTE	2.66%
80 - TRIBUNAL DE CUENTAS	0.60%
85 - SECRETARIA DE ESTADO DE MINERIA	0.10%
<b>TOTAL</b>	<b>100.00%</b>

**SECTOR PUBLICO PROVINCIAL NO FINANCIERO  
COMPOSICION DEL GASTO POR INCISO  
- AL 31/01/2007 -**

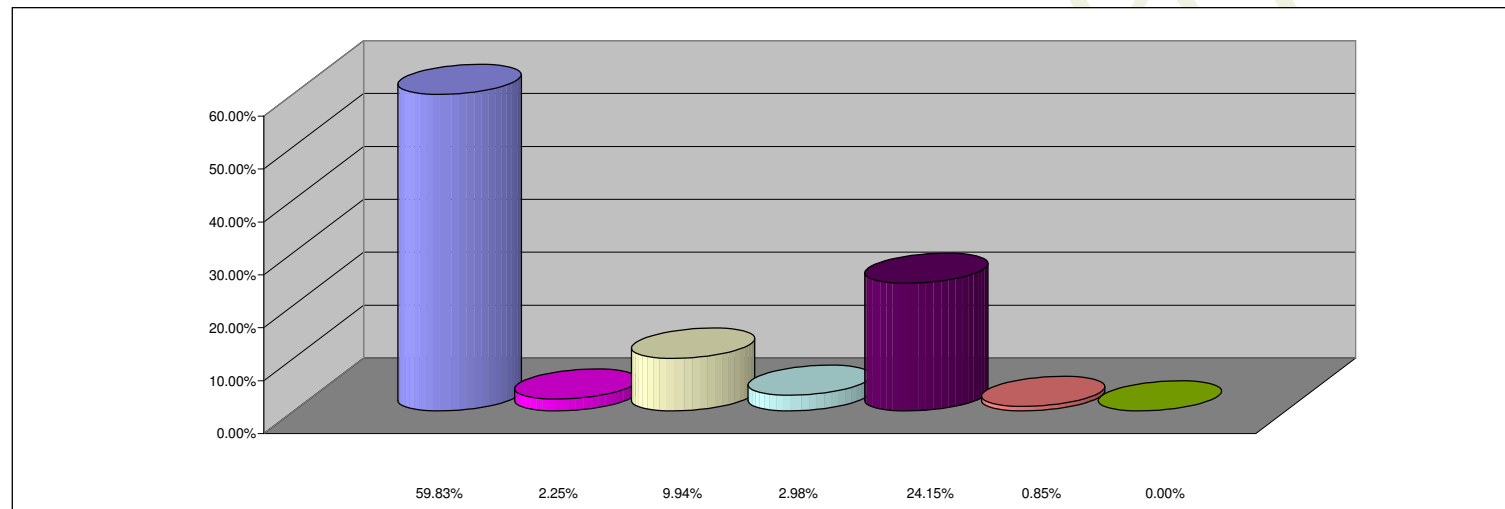

**REFERENCIAS**

<b>INCISO</b>	<b>PARTICIPACION PORCENTUAL %</b>
1 - GASTOS EN PERSONAL	59.83%
2 - BIENES DE CONSUMO	2.25%
3 - SERVICIOS NO PERSONALES	9.94%
4 - BIENES DE USO	2.98%
5 - TRANSFERENCIAS	24.15%
6 - ACTIVOS FINANCIEROS	0.85%
7 - SERV. DE LA DEUDA Y DISM. OTROS PASIVOS	0.00%
<b>TOTAL</b>	<b>100.00%</b>