

SECTOR PUBLICO PROVINCIAL NO FINANCIERO
ESTADO DE EJECUCION PRESUPUESTARIA DE GASTOS
COMPOSICION DEL GASTO POR JURISDICCION Y POR INCISO
- AL 31/01/2012 -

| Inciso | 1 | 2 | 3 | 4 | 5 | 6 | 7 | TOTAL | PARTICIPACION PORCENTUAL (%) |
|--|-----------------------|----------------------|----------------------------|---------------------|-----------------------|------------------------|---------------------------------|-----------------------|------------------------------------|
| Jurisdicción | GASTOS EN PERSONAL | BIENES DE CONSUMO | SERVICIOS NO PERSONALES | BIENES DE USO | TRANSFERENCIAS | ACTIVOS FINANCIEROS | SERV. DE LA D. Y DISM.O.PAS. | | |
| 02 - PODER JUDICIAL | 15.497.456,76 | 141.985,00 | 453.367,99 | 79.829,00 | 42.000,00 | 0,00 | 0,00 | 16.214.638,75 | 4,06% |
| 10 - GOBERNACION | 3.989.010,65 | 19.874,91 | 218.910,89 | 0,00 | 797.962,00 | 0,00 | 0,00 | 5.025.758,45 | 1,26% |
| 15 - SECRETARIA GENERAL DE LA GOBERNACION | 1.971.159,84 | 0,00 | 3.800,00 | 0,00 | 315.454,15 | 0,00 | 0,00 | 2.290.413,99 | 0,57% |
| 20 - MINISTERIO DE GOBIERNO Y JUSTICIA | 28.396.313,18 | 9.424,80 | 70.238,49 | 0,00 | 4.058.013,58 | 0,00 | 0,00 | 32.533.990,05 | 8,14% |
| 25 - MINISTERIO DE OBRAS Y SERV. PUBLICOS | 18.880.800,45 | 0,00 | 12.204,47 | 0,00 | 8.941.182,50 | 0,00 | 0,00 | 27.834.187,42 | 6,97% |
| 30 - MINISTERIO DE HACIENDA Y FINANZAS | 8.598.376,49 | 54.265,52 | 9.341.732,34 | 0,00 | 107.426.253,94 | 86.700,00 | 0,00 | 125.507.328,29 | 31,42% |
| 35 - SECRETARIA DE VIVIENDA Y DES. URBANO | 1.617.941,96 | 0,00 | 16.026,08 | 1.281.205,59 | 132.317,30 | 14.965,31 | 0,00 | 3.062.456,24 | 0,77% |
| 40 - MINISTERIO DE SALUD | 42.746.274,98 | 844.523,15 | 19.459.083,60 | 0,00 | 39.232,00 | 0,00 | 0,00 | 63.089.113,73 | 15,79% |
| 45 - MINISTERIO DE DESARROLLO SOCIAL | 4.586.121,09 | 0,00 | 0,00 | 0,00 | 3.878.420,00 | 0,00 | 0,00 | 8.464.541,09 | 2,12% |
| 50 - MIN. DE EDUCACION, CIENCIA Y TEC. | 88.583.690,39 | 0,00 | 118.803,89 | 0,00 | 9.576.150,98 | 0,00 | 0,00 | 98.278.645,26 | 24,60% |
| 55 - MIN. DE SERVICIOS PUBLICOS | 0,00 | 0,00 | 0,00 | 0,00 | 0,00 | 0,00 | 0,00 | 0,00 | 0,00% |
| 60 - MINISTERIO DE PROD. Y DESARROLLO | 3.031.632,31 | 0,00 | 0,00 | 0,00 | 0,00 | 0,00 | 0,00 | 3.031.632,31 | 0,76% |
| 65 - SEC.DE ESTADO DEL AMB.Y DES.SUSTENTABLE | 0,00 | 0,00 | 0,00 | 0,00 | 0,00 | 0,00 | 0,00 | 0,00 | 0,00% |
| 70 - SECRETARIA DE AGUA Y DEL AMBIENTE | 11.150.877,87 | 0,00 | 0,00 | 0,00 | 0,00 | 0,00 | 0,00 | 11.150.877,87 | 2,79% |
| 80 - TRIBUNAL DE CUENTAS | 2.343.199,58 | 7.131,10 | 28.803,20 | 8.790,00 | 85.107,99 | 0,00 | 0,00 | 2.473.031,87 | 0,62% |
| 85 - SECRETARIA DE ESTADO DE MINERIA | 534.872,96 | 0,00 | 2.150,00 | 0,00 | 0,00 | 0,00 | 0,00 | 537.022,96 | 0,13% |
| TOTAL | 231.927.728,51 | 1.077.204,48 | 29.725.120,95 | 1.369.824,59 | 135.292.094,44 | 101.665,31 | 0,00 | 399.493.638,28 | 100,00% |
| PARTICIPACION PORCENTUAL (%) | 58,06% | 0,27% | 7,44% | 0,34% | 33,87% | 0,02% | 0,00% | 100,00% | |

**SECTOR PUBLICO PROVINCIAL NO FINANCIERO
COMPOSICION DEL GASTO POR JURISDICCION
- AL 31/01/2012 -**

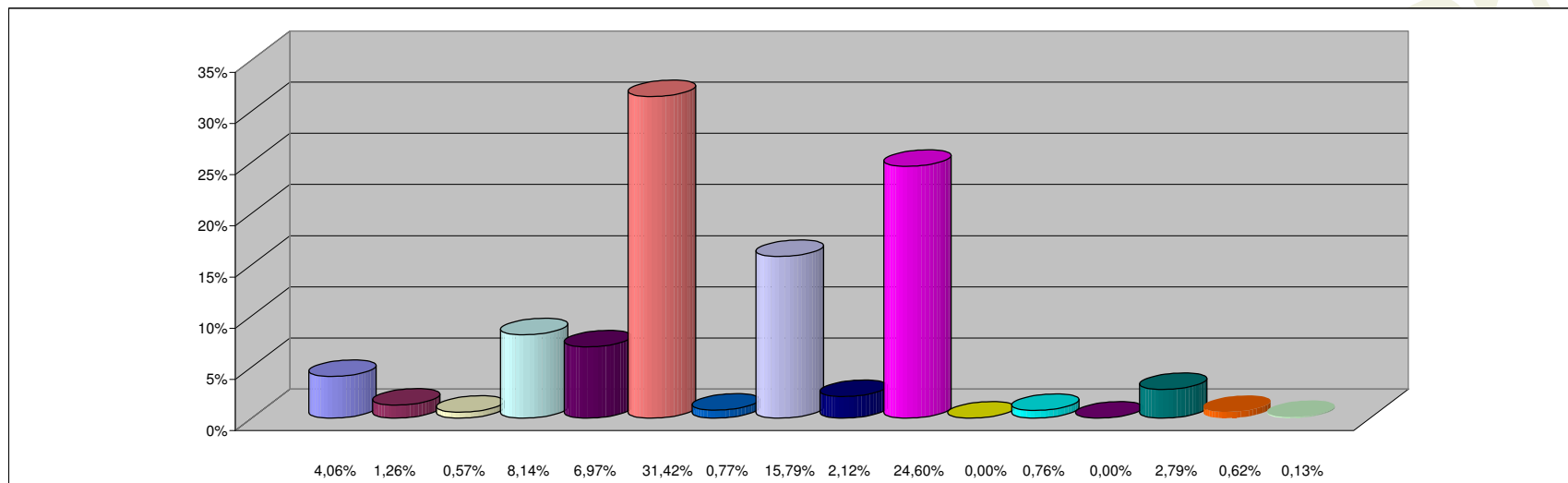

REFERENCIAS

| JURISDICCION | PARTICIPACION PORCENTUAL % |
|---|----------------------------|
| 02 - PODER JUDICIAL | 4,06% |
| 10 - GOBERNACION | 1,26% |
| 15 - SECRETARIA GENERAL DE LA GOBERNACION | 0,57% |
| 20 - MINISTERIO DE GOBIERNO Y JUSTICIA | 8,14% |
| 25 - MINISTERIO DE OBRAS Y SERV. PUBLICOS | 6,97% |
| 30 - MINISTERIO DE HACIENDA Y FINANZAS | 31,42% |
| 35 - SECRETARIA DE VIVIENDA Y DES. URBANO | 0,77% |
| 40 - MINISTERIO DE SALUD | 15,79% |
| 45 - MINISTERIO DE DESARROLLO SOCIAL | 2,12% |
| 50 - MIN. DE EDUCACION, CIENCIA Y TEC. | 24,60% |
| 55 - MIN. DE SERVICIOS PUBLICOS | 0,00% |
| 60 - MINISTERIO DE PROD. Y DESARROLLO | 0,76% |
| 65 - SEC. DE ESTADO DEL AMB. Y DES. SUSTENTABLE | 0,00% |
| 70 - SECRETARIA DE AGUA Y DEL AMBIENTE | 2,79% |
| 80 - TRIBUNAL DE CUENTAS | 0,62% |
| 85 - SECRETARIA DE ESTADO DE MINERIA | 0,13% |
| TOTAL | 100,00% |

SECTOR PUBLICO PROVINCIAL NO FINANCIERO
COMPOSICION DEL GASTO POR INCISO
- AL 31/01/2012 -

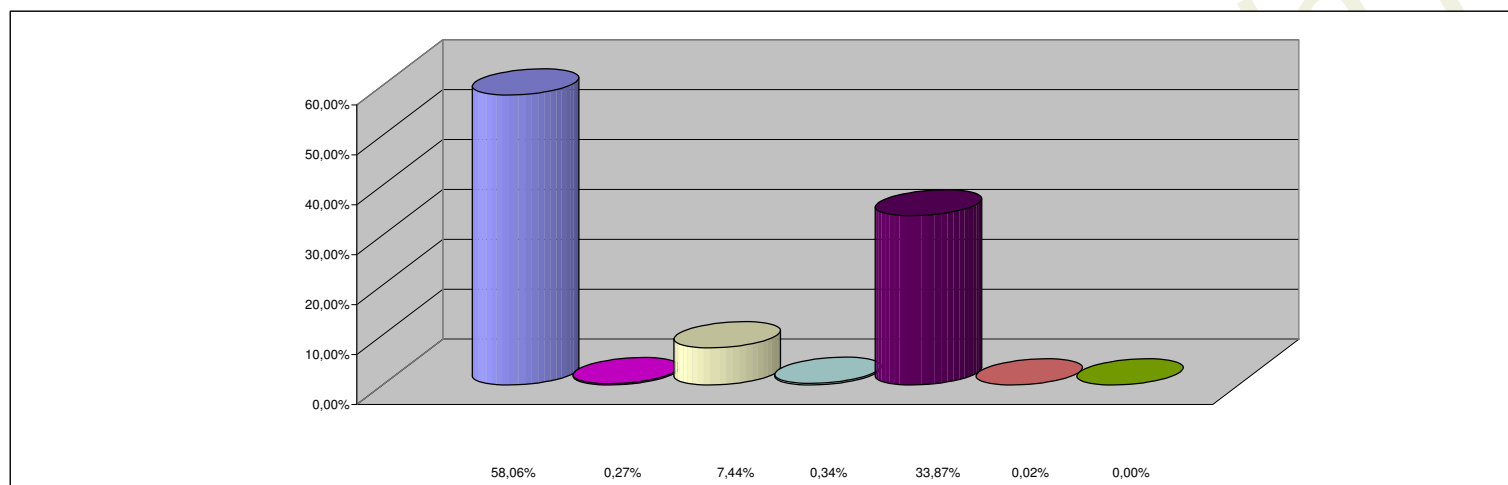

REFERENCIAS

| INCISO | PARTICIPACION PORCENTUAL % |
|---|-----------------------------------|
| 1 - GASTOS EN PERSONAL | 58,06% |
| 2 - BIENES DE CONSUMO | 0,27% |
| 3 - SERVICIOS NO PERSONALES | 7,44% |
| 4 - BIENES DE USO | 0,34% |
| 5 - TRANSFERENCIAS | 33,87% |
| 6 - ACTIVOS FINANCIEROS | 0,02% |
| 7 - SERV. DE LA DEUDA Y DISM. OTROS PASIVOS | 0,00% |
| TOTAL | 100,00% |