

SECTOR PUBLICO PROVINCIAL NO FINANCIERO
ESTADO DE EJECUCION PRESUPUESTARIA DE GASTOS
COMPOSICION DEL GASTO POR JURISDICCION Y POR INCISO
- AL 31/01/2018 -

Inciso	1	2	3	4	5	6	7	TOTAL	PARTICIPACION PORCENTUAL (%)
Jurisdicción	GASTOS EN PERSONAL	BIENES DE CONSUMO	SERVICIOS NO PERSONALES	BIENES DE USO	TRANSFERENCIAS	ACTIVOS FINANCIEROS	SERV. DE LA D. Y DISMO.PAS.		
02 - PODER JUDICIAL	86.991.931,26	23.730,64	2.321.576,33	0,00	26.400,00	0,00	0,00	89.363.638,23	4,86%
10 - GOBERNACION	17.615.089,86	483.066,07	2.356.901,77	0,00	3.507.988,19	0,00	0,00	23.963.045,89	1,30%
15 - SECRETARIA GENERAL DE LA GOBERNACION	7.670.933,46	49.990,00	0,00	0,00	584.493,95	0,00	0,00	8.305.417,41	0,45%
20 - MINISTERIO DE GOBIERNO Y JUSTICIA	14.389.544,69	0,00	51.628,73	0,00	0,00	0,00	0,00	14.441.173,42	0,79%
25 - MINISTERIO DE OBRAS Y SERV. PUBLICOS	94.399.580,61	21.850,00	95.019,20	0,00	4.529.807,00	0,00	0,00	99.046.256,81	5,39%
30 - MINISTERIO DE HACIENDA Y FINANZAS	32.223.543,85	51.034,00	64.371.350,19	0,00	426.571.647,04	174.560,52	0,00	523.392.135,60	28,46%
35 - SECRETARIA DE VIVIENDA Y DES. URBANO	11.176.054,50	52.425,00	171.666,48	12.794.533,62	158.960,00	0,00	0,00	24.353.639,60	1,32%
40 - MINISTERIO DE SALUD	173.350.690,73	30.835.393,36	119.437.932,27	57.800,00	0,00	0,00	0,00	323.681.816,36	17,60%
45 - MINISTERIO DE DESARROLLO SOCIAL	20.756.543,62	0,00	100.000,00	0,00	2.740.250,00	0,00	0,00	23.596.793,62	1,28%
50 - MIN. DE EDUCACION, CIENCIA Y TEC.	457.341.733,52	0,00	0,00	2.638.911,35	51.787.115,42	0,00	0,00	511.767.760,29	27,82%
55 - MIN. DE SERVICIOS PUBLICOS	16.065.677,35	0,00	0,00	0,00	30.262.920,94	0,00	0,00	46.328.598,29	2,52%
60 - MINISTERIO DE PROD. Y DESARROLLO	10.457.352,82	149.834,70	0,00	0,00	2.867.891,00	0,00	0,00	13.475.078,52	0,73%
65 - SEC.DE ESTADO DEL AMB.Y DES.SUSTENTABLE	4.074.583,63	0,00	0,00	0,00	0,00	0,00	0,00	4.074.583,63	0,22%
80 - TRIBUNAL DE CUENTAS	15.498.310,72	23.310,00	290.380,30	0,00	272.998,33	0,00	0,00	16.084.999,35	0,87%
85 - SECRETARIA DE ESTADO DE MINERIA	2.508.557,67	0,00	35.496,30	0,00	0,00	0,00	0,00	2.544.053,97	0,14%
90 - SECRETARIA DE ESTADO DE SEGURIDAD	114.250.048,76	0,00	216.645,48	0,00	403.193,40	0,00	0,00	114.869.887,64	6,25%
TOTAL	1.078.770.177,05	31.690.633,77	189.448.597,05	15.491.244,97	523.713.665,27	174.560,52	0,00	1.839.288.878,63	100%
PARTICIPACION PORCENTUAL (%)	58,65%	1,72%	10,30%	0,84%	28,48%	0,01%	0,00%	100%	

**SECTOR PUBLICO PROVINCIAL NO FINANCIERO
COMPOSICION DEL GASTO POR JURISDICCION
- AL 31/01/2018 -**

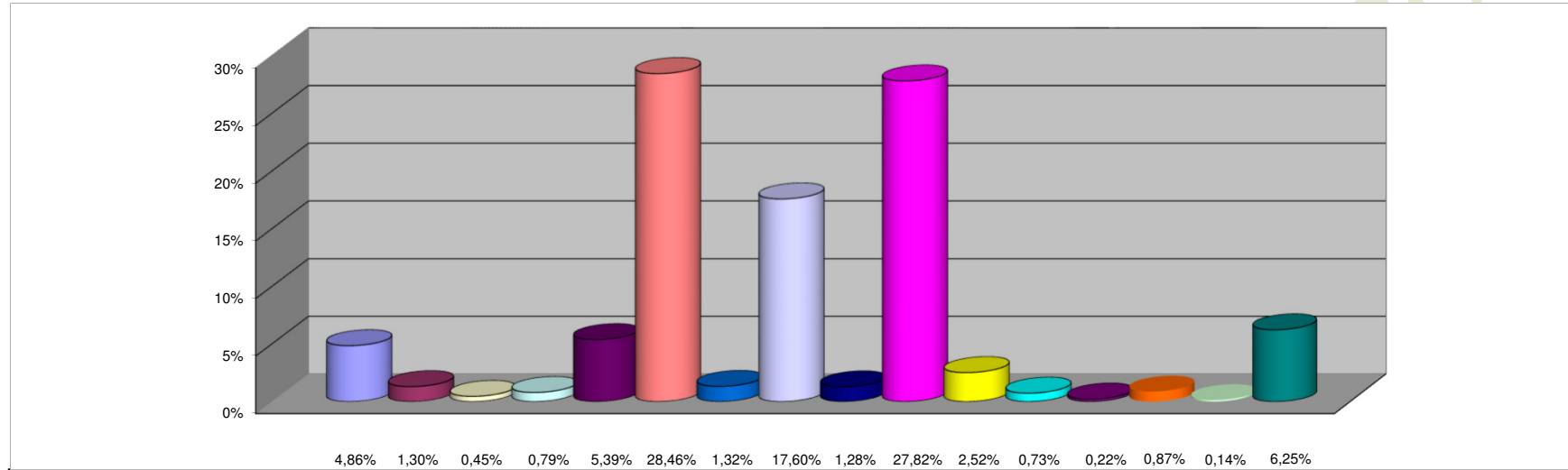

REFERENCIAS

JURISDICCION	PARTICIPACION PORCENTUAL %
02 -PODER JUDICIAL	4,86%
10 -GOBERNACION	1,30%
15 -SECRETARIA GENERAL DE LA GOBERNACION	0,45%
20 -MINISTERIO DE GOBIERNO Y JUSTICIA	0,79%
25 -MINISTERIO DE OBRAS Y SERV. PUBLICOS	5,39%
30 -MINISTERIO DE HACIENDA Y FINANZAS	28,46%
35 - SECRETARIA DE VIVIENDA Y DES. URBANO	1,32%
40 -MINISTERIO DE SALUD	17,60%
45 -MINISTERIO DE DESARROLLO SOCIAL	1,28%
50 -MIN. DE EDUCACION, CIENCIA Y TEC.	27,82%
55 -MIN. DE SERVICIOS PUBLICOS	2,52%
60 -MINISTERIO DE PROD. Y DESARROLLO	0,73%
65 -SEC.DE ESTADO DEL AMB. Y DES.SUSTENTABLE	0,22%
80 -TRIBUNAL DE CUENTAS	0,87%
85 -SECRETARIA DE ESTADO DE MINERIA	0,14%
90 -SECRETARIA DE ESTADO DE SEGURIDAD	6,25%
TOTAL	100,00%

SECTOR PUBLICO PROVINCIAL NO FINANCIERO
COMPOSICION DEL GASTO POR INCISO
- AL 31/01/2018 -

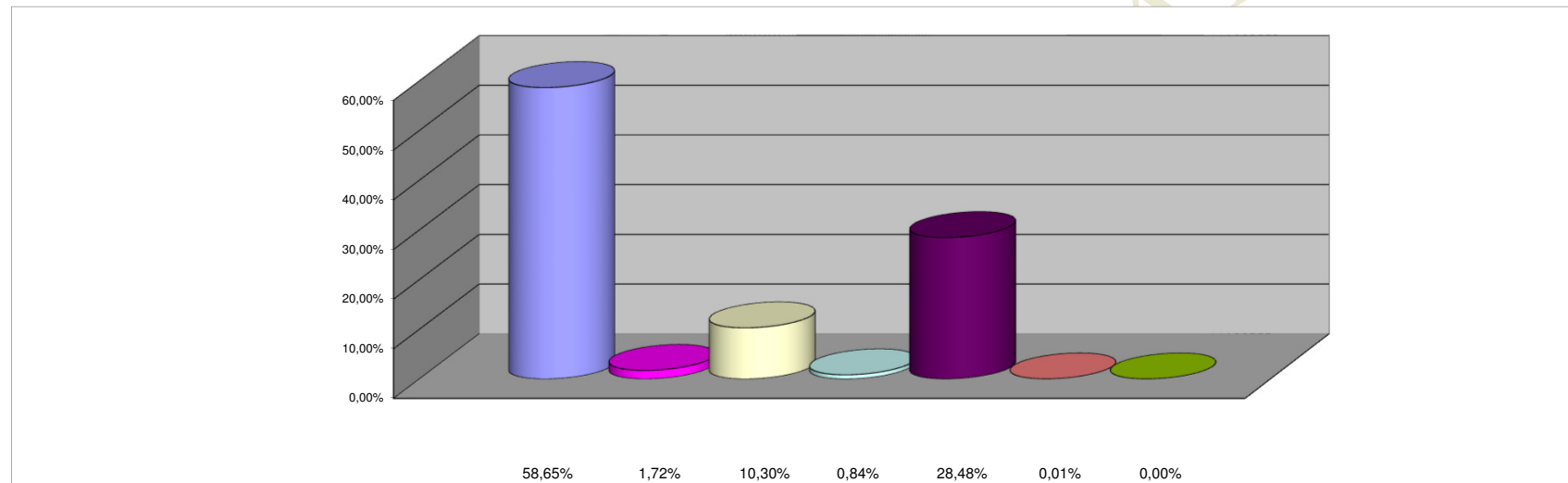

REFERENCIAS

INCISO	PARTICIPACION PORCENTUAL %
1 - GASTOS EN PERSONAL	58,65%
2 - BIENES DE CONSUMO	1,72%
3 - SERVICIOS NO PERSONALES	10,30%
4 - BIENES DE USO	0,84%
5 - TRANSFERENCIAS	28,48%
6 - ACTIVOS FINANCIEROS	0,01%
7 - SERV. DE LA DEUDA Y DISM. OTROS PASIVOS	0,00%
TOTAL	100,00%