

**SECTOR PUBLICO PROVINCIAL NO FINANCIERO**  
**ESTADO DE EJECUCION PRESUPUESTARIA DE GASTOS**  
**COMPOSICION DEL GASTO POR JURISDICCION Y POR INCISO**  
**- AL 28/02/2001 -**

<i>Inciso</i>	1	2	3	4	5	6	7	TOTAL	PARTICIPACION PORCENTUAL (%)
<i>Jurisdicción</i>	GASTOS EN PERSONAL	BIENES DE CONSUMO	SERVICIOS NO PERSONALES	BIENES DE USO	TRANSFERENCIAS	ACTIVOS FINANCIEROS	SERV. DE LA D. Y DISM.O.PAS.		
02 - PODER JUDICIAL	2.380.230,73	26.672,13	140.186,70	22.578,00	0,00	0,00	0,00	<b>2.569.667,56</b>	<b>3,75%</b>
10 - GOBERNACION	321.502,12	44.523,14	180.124,52	0,00	3.746,00	0,00	0,00	<b>549.895,78</b>	<b>0,80%</b>
15 - MINISTERIO DE COORDINACION	197.877,01	0,00	10.615,29	0,00	10.255,22	0,00	0,00	<b>218.747,52</b>	<b>0,32%</b>
20 - MINISTERIO DE GOBIERNO Y JUSTICIA	5.789.813,41	70.343,17	107.693,72	0,00	133.580,00	0,00	0,00	<b>6.101.430,30</b>	<b>8,90%</b>
30 - MINISTERIO DE HACIENDA Y FINANZAS	6.494.438,18	177.455,65	1.314.447,74	3.917.368,25	8.960.258,02	325.548,72	1.931.416,11	<b>23.120.932,67</b>	<b>33,72%</b>
40 - MINISTERIO DE SALUD Y ACCION SOCIAL	6.449.445,79	1.065.110,16	3.853.452,37	55.809,42	1.436.227,96	0,00	0,00	<b>12.860.045,70</b>	<b>18,76%</b>
50 - MINISTERIO DE CULTURA Y EDUCACION	20.338.443,55	625,29	9.544,38	0,00	705.044,12	0,00	0,00	<b>21.053.657,34</b>	<b>30,71%</b>
60 - MINISTERIO DE PRODUCCION Y DESARROLLO	1.304.697,26	0,00	9.738,75	0,00	0,00	0,00	0,00	<b>1.314.436,01</b>	<b>1,92%</b>
70 - SECRETARIA DE ESTADO DEL AMBIENTE	519.554,90	0,00	4.819,64	0,00	0,00	0,00	0,00	<b>524.374,54</b>	<b>0,76%</b>
80 - TRIBUNAL DE CUENTAS	241.441,79	0,00	0,00	0,00	7.038,00	0,00	0,00	<b>248.479,79</b>	<b>0,36%</b>
<b>TOTAL</b>	<b>44.037.444,74</b>	<b>1.384.729,54</b>	<b>5.630.623,11</b>	<b>3.995.755,67</b>	<b>11.256.149,32</b>	<b>325.548,72</b>	<b>1.931.416,11</b>	<b>68.561.667,21</b>	<b>100,00%</b>
<b>PARTICIPACION PORCENTUAL (%)</b>	<b>64,23%</b>	<b>2,02%</b>	<b>8,21%</b>	<b>5,83%</b>	<b>16,42%</b>	<b>0,47%</b>	<b>2,82%</b>	<b>100,00%</b>	

**SECTOR PUBLICO PROVINCIAL NO FINANCIERO  
COMPOSICION DEL GASTO POR JURISDICCION  
- AL 28/02/2001 -**

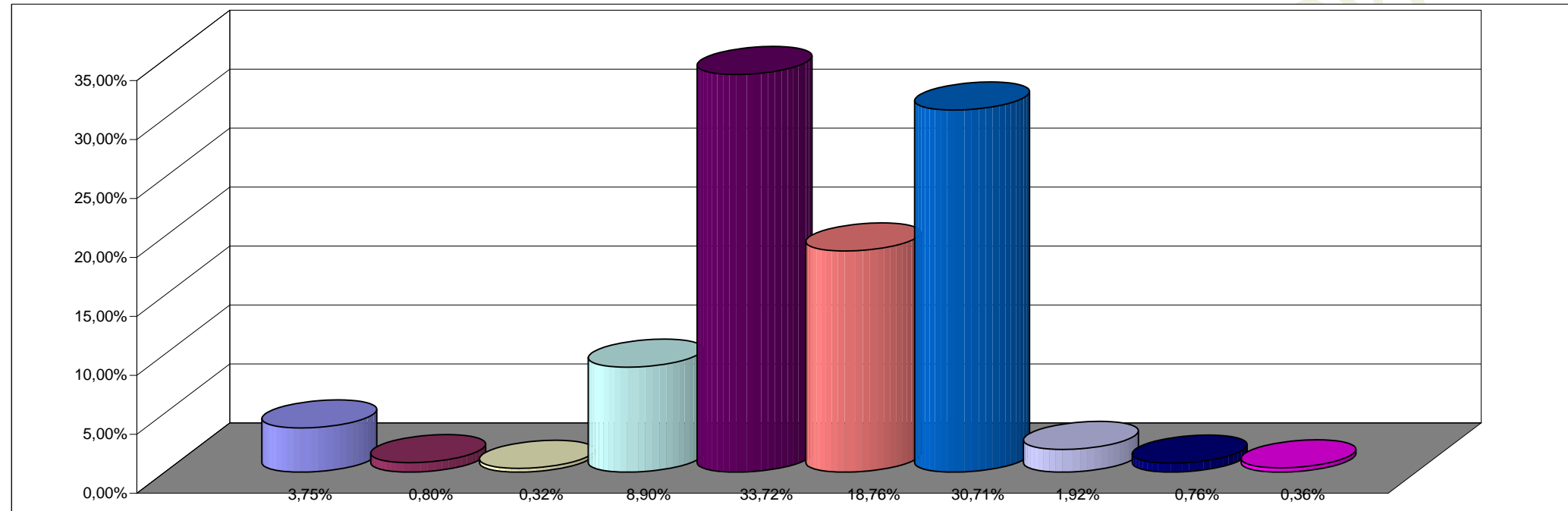

**REFERENCIAS**

JURISDICCION	PARTICIPACION PORCENTUAL %
02 - PODER JUDICIAL	3,75%
10 - GOBERNACION	0,80%
15 - MINISTERIO DE COORDINACION	0,32%
20 - MINISTERIO DE GOBIERNO Y JUSTICIA	8,90%
30 - MINISTERIO DE HACIENDA Y FINANZAS	33,72%
40 - MINISTERIO DE SALUD Y ACCION SOCIAL	18,76%
50 - MINISTERIO DE CULTURA Y EDUCACION	30,71%
60 - MINISTERIO DE PRODUCCION Y DESARROLLO	1,92%
70 - SECRETARIA DE ESTADO DEL AMBIENTE	0,76%
80 - TRIBUNAL DE CUENTAS	0,36%
<b>TOTAL</b>	<b>100,00%</b>

**SECTOR PUBLICO PROVINCIAL NO FINANCIERO  
COMPOSICION DEL GASTO POR INCISO  
- AL 28/02/2001 -**

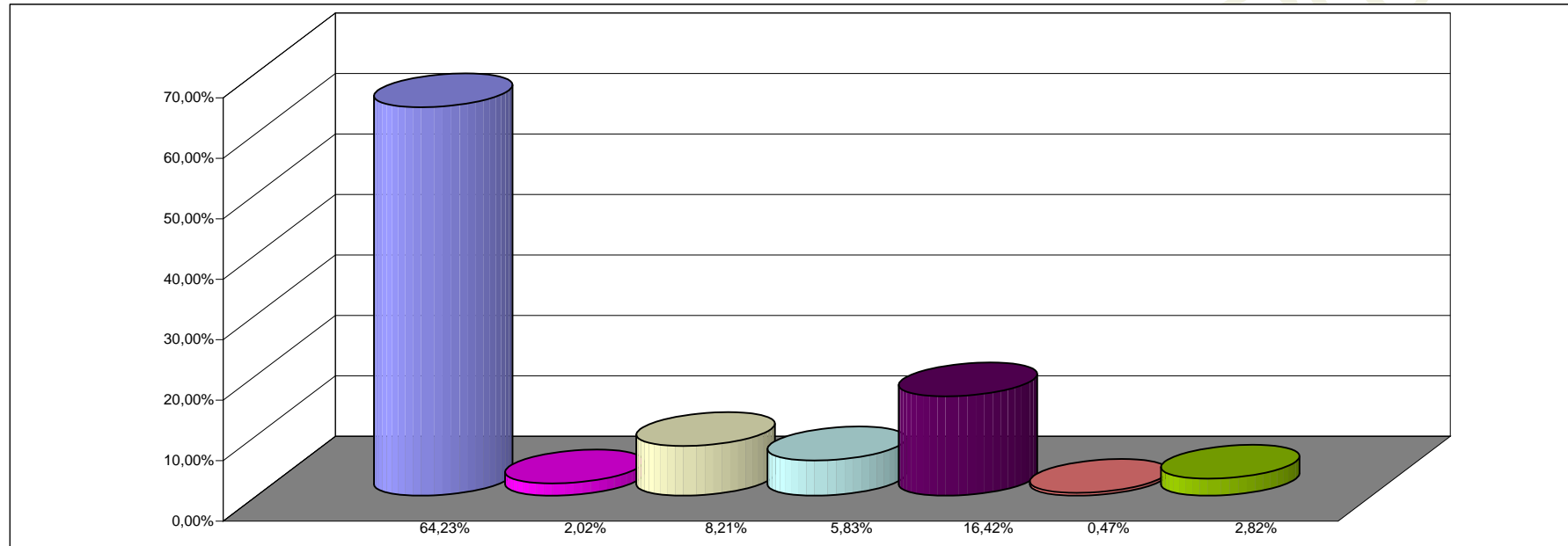

**REFERENCIAS**

<b>INCISO</b>	<b>PARTICIPACION PORCENTUAL %</b>
1 - GASTOS EN PERSONAL	64,23%
2 - BIENES DE CONSUMO	2,02%
3 - SERVICIOS NO PERSONALES	8,21%
4 - BIENES DE USO	5,83%
5 - TRANSFERENCIAS	16,42%
6 - ACTIVOS FINANCIEROS	0,47%
7 - SERV. DE LA DEUDA Y DISM. OTROS PASIVOS	2,82%
<b>TOTAL</b>	<b>100,00%</b>