

SECTOR PUBLICO PROVINCIAL NO FINANCIERO
ESTADO DE EJECUCION PRESUPUESTARIA DE GASTOS
COMPOSICION DEL GASTO POR JURISDICCION Y POR INCISO
- AL 28/02/2002 -

<i>Inciso</i>	1	2	3	4	5	6	7	TOTAL	PARTICIPACION PORCENTUAL (%)
<i>Jurisdicción</i>	GASTOS EN PERSONAL	BIENES DE CONSUMO	SERVICIOS NO PERSONALES	BIENES DE USO	TRANSFERENCIAS	ACTIVOS FINANCIEROS	SERV. DE LA D. Y DISM.O.PAS.		
02 - PODER JUDICIAL	2.307.768,17	21.567,12	140.952,58	10.081,00	0,00	0,00	0,00	2.480.368,87	3,77%
10 - GOBERNACION	321.079,58	16.736,00	73.188,79	0,00	406,00	0,00	0,00	411.410,37	0,62%
15 - MINISTERIO DE COORDINACION	197.552,70	0,00	7.037,26	0,00	7.930,64	0,00	0,00	212.520,60	0,32%
20 - MINISTERIO DE GOBIERNO Y JUSTICIA	5.861.730,17	77.238,59	50.072,06	0,00	600,00	0,00	0,00	5.989.640,82	9,10%
30 - MINISTERIO DE HACIENDA Y FINANZAS	5.933.714,98	136.921,67	3.565.941,04	824.819,38	7.602.354,42	394.034,56	377.811,06	18.835.597,11	28,62%
40 - MINISTERIO DE SALUD Y ACCION SOCIAL	6.647.881,13	1.471.444,48	5.559.607,61	8.593,00	744.050,18	0,00	0,00	14.431.576,40	21,93%
50 - MINISTERIO DE CULTURA Y EDUCACION	20.420.939,69	1.094,70	11.619,12	0,00	724.268,41	0,00	0,00	21.157.921,92	32,14%
60 - MINISTERIO DE PRODUCCION Y DESARROLLO	1.292.499,84	0,00	9.596,23	0,00	0,00	0,00	0,00	1.302.096,07	1,98%
70 - SECRETARIA DE ESTADO DEL AMBIENTE	515.538,08	1.745,30	8.048,55	0,00	0,00	0,00	0,00	525.331,93	0,80%
80 - TRIBUNAL DE CUENTAS	435.438,17	6.921,96	18.145,45	970,10	13.433,00	0,00	0,00	474.908,68	0,72%
TOTAL	43.934.142,51	1.733.669,82	9.444.208,69	844.463,48	9.093.042,65	394.034,56	377.811,06	65.821.372,77	100,00%
PARTICIPACION PORCENTUAL (%)	66,75%	2,63%	14,35%	1,28%	13,82%	0,60%	0,57%	100,00%	

**SECTOR PUBLICO PROVINCIAL NO FINANCIERO
COMPOSICION DEL GASTO POR JURISDICCION
- AL 28/02/2002 -**

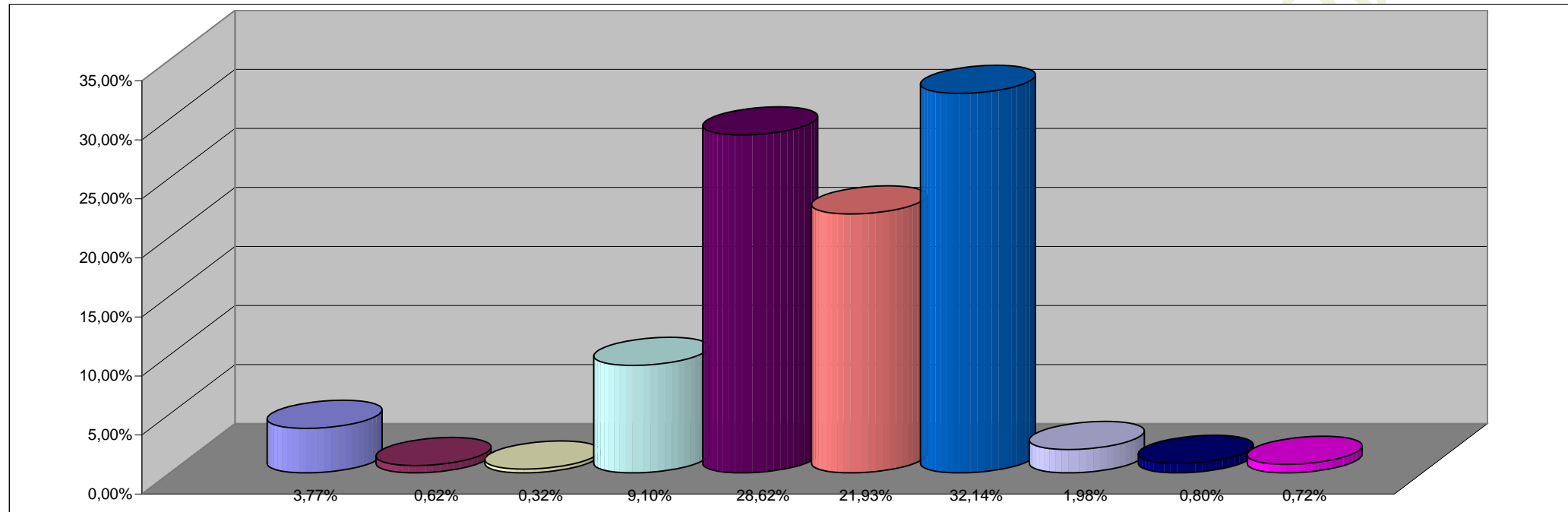

REFERENCIAS

JURISDICCION	PARTICIPACION PORCENTUAL %
02 - PODER JUDICIAL	3,77%
10 - GOBERNACION	0,62%
15 - MINISTERIO DE COORDINACION	0,32%
20 - MINISTERIO DE GOBIERNO Y JUSTICIA	9,10%
30 - MINISTERIO DE HACIENDA Y FINANZAS	28,62%
40 - MINISTERIO DE SALUD Y ACCION SOCIAL	21,93%
50 - MINISTERIO DE CULTURA Y EDUCACION	32,14%
60 - MINISTERIO DE PRODUCCION Y DESARROLLO	1,98%
70 - SECRETARIA DE ESTADO DEL AMBIENTE	0,80%
80 - TRIBUNAL DE CUENTAS	0,72%
TOTAL	100,00%

**SECTOR PUBLICO PROVINCIAL NO FINANCIERO
COMPOSICION DEL GASTO POR INCISO
- AL 28/02/2002 -**

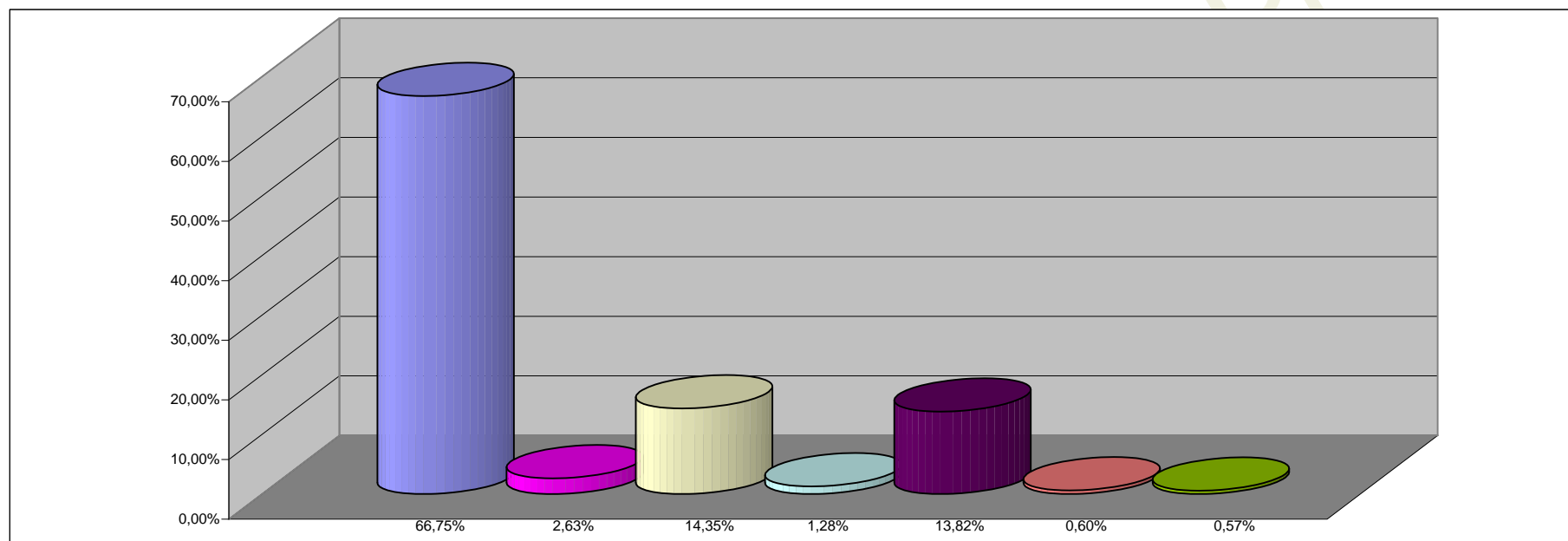

REFERENCIAS

INCISO	PARTICIPACION PORCENTUAL %
1 - GASTOS EN PERSONAL	66,75%
2 - BIENES DE CONSUMO	2,63%
3 - SERVICIOS NO PERSONALES	14,35%
4 - BIENES DE USO	1,28%
5 - TRANSFERENCIAS	13,82%
6 - ACTIVOS FINANCIEROS	0,60%
7 - SERV. DE LA DEUDA Y DISM. OTROS PASIVOS	0,57%
TOTAL	100,00%