

**SECTOR PUBLICO PROVINCIAL NO FINANCIERO**  
**ESTADO DE EJECUCION PRESUPUESTARIA DE GASTOS**  
**COMPOSICION DEL GASTO POR JURISDICCION Y POR INCISO**  
**- AL 29/02/2004 -**

<i>Inciso</i>	1	2	3	4	5	6	7	TOTAL	PARTICIPACION PORCENTUAL (%)
<i>Jurisdicción</i>	GASTOS EN PERSONAL	BIENES DE CONSUMO	SERVICIOS NO PERSONALES	BIENES DE USO	TRANSFERENCIAS	ACTIVOS FINANCIEROS	SERV. DE LA D. Y DISM.O.PAS.		
02 - PODER JUDICIAL	2.642.851,22	66.724,79	174.201,59	37.400,14	0,00	0,00	0,00	<b>2.921.177,74</b>	<b>3,71%</b>
10 - GOBERNACION	692.123,29	44.107,00	195.227,12	163.792,00	36.318,56	0,00	0,00	<b>1.131.567,97</b>	<b>1,43%</b>
15 - SECRETARIA GENERAL DE LA GOBERNACION	603.718,79	0,00	14.452,65	0,00	79.246,00	0,00	0,00	<b>697.417,44</b>	<b>0,89%</b>
20 - MINISTERIO DE GOBIERNO Y JUSTICIA	6.407.028,36	128.002,54	153.583,67	900,00	252.300,00	0,00	0,00	<b>6.941.814,57</b>	<b>8,81%</b>
25 - MINISTERIO DE OBRAS Y SERV. PUBLICOS	3.397.695,89	167.092,16	35.788,91	622.552,49	106.275,45	0,00	8.905,25	<b>4.338.310,15</b>	<b>5,51%</b>
30 - MINISTERIO DE HACIENDA Y FINANZAS	2.516.874,51	67.148,17	6.617.173,82	1.936,19	7.920.596,85	178.300,00	1.169.059,80	<b>18.471.089,34</b>	<b>23,45%</b>
35 - SECRETARIA DE VIVIENDA Y DES. URBANO	197.293,69	8.353,80	45.332,40	883.045,19	2.500,00	83.880,08	0,00	<b>1.220.405,16</b>	<b>1,55%</b>
40 - MINISTERIO DE SALUD	5.899.265,97	2.313.891,37	6.192.482,82	0,00	63.915,44	0,00	0,00	<b>14.469.555,60</b>	<b>18,37%</b>
45 - SECRETARIA DE DESARROLLO SOCIAL	622.659,85	21.517,74	25.389,00	0,00	1.424.029,64	0,00	0,00	<b>2.093.596,23</b>	<b>2,66%</b>
50 - MIN. DE EDUCACION, CULTURA, CIENCIA Y TEC.	22.748.862,57	970,53	53.266,18	43.244,67	905.566,35	0,00	0,00	<b>23.751.910,30</b>	<b>30,16%</b>
60 - MINISTERIO DE PROD. Y DESARROLLO	694.921,90	3.316,96	8.121,17	0,00	0,00	0,00	0,00	<b>706.360,03</b>	<b>0,90%</b>
70 - SECRETARIA DE AGUA Y DEL AMBIENTE	1.474.762,65	19.424,58	30.866,86	0,00	5.000,00	0,00	0,00	<b>1.530.054,09</b>	<b>1,94%</b>
80 - TRIBUNAL DE CUENTAS	436.380,39	6.885,25	25.346,69	485,00	15.697,78	0,00	0,00	<b>484.795,11</b>	<b>0,62%</b>
85 - SECRETARIA DE ESTADO DE MINERIA	0,00	0,00	0,00	0,00	0,00	0,00	0,00	<b>0,00</b>	<b>0,00%</b>
<b>TOTAL</b>	<b>48.334.439,08</b>	<b>2.847.434,89</b>	<b>13.571.232,88</b>	<b>1.753.355,68</b>	<b>10.811.446,07</b>	<b>262.180,08</b>	<b>1.177.965,05</b>	<b>78.758.053,73</b>	<b>100,00%</b>
<b>PARTICIPACION PORCENTUAL (%)</b>	<b>61,37%</b>	<b>3,62%</b>	<b>17,23%</b>	<b>2,23%</b>	<b>13,73%</b>	<b>0,33%</b>	<b>1,49%</b>	<b>100,00%</b>	

**SECTOR PUBLICO PROVINCIAL NO FINANCIERO  
COMPOSICION DEL GASTO POR JURISDICCION  
- AL 29/02/2004 -**

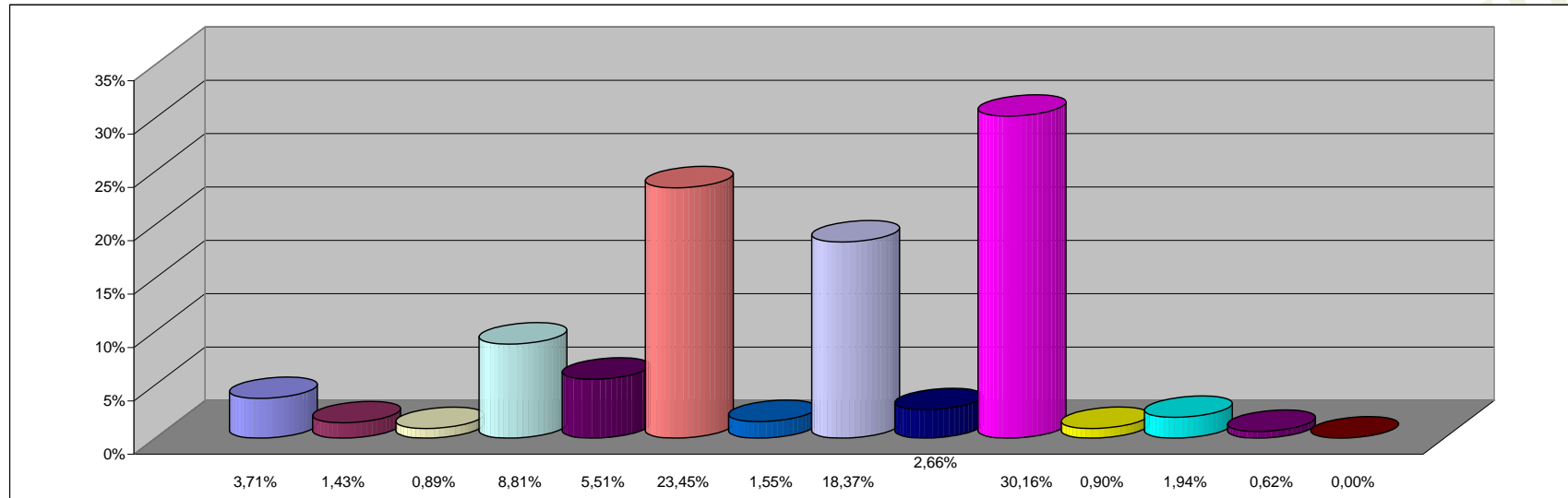

**REFERENCIAS**

JURISDICCION	PARTICIPACION PORCENTUAL %
02 - PODER JUDICIAL	3,71%
10 - GOBERNACION	1,43%
15 - SECRETARIA GENERAL DE LA GOBERNACION	0,89%
20 - MINISTERIO DE GOBIERNO Y JUSTICIA	8,81%
25 - MINISTERIO DE OBRAS Y SERV. PUBLICOS	5,51%
30 - MINISTERIO DE HACIENDA Y FINANZAS	23,45%
35 - SECRETARIA DE VIVIENDA Y DES. URBANO	1,55%
40 - MINISTERIO DE SALUD	18,37%
45 - SECRETARIA DE DESARROLLO SOCIAL	2,66%
50 - MIN. DE EDUCACION, CULTURA, CIENCIA Y TEC.	30,16%
60 - MINISTERIO DE PROD. Y DESARROLLO	0,90%
70 - SECRETARIA DE AGUA Y DEL AMBIENTE	1,94%
80 - TRIBUNAL DE CUENTAS	0,62%
85 - SECRETARIA DE ESTADO DE MINERIA	0,00%
<b>TOTAL</b>	<b>100,00%</b>

**SECTOR PUBLICO PROVINCIAL NO FINANCIERO**  
**COMPOSICION DEL GASTO POR INCISO**  
**- AL 29/02/2004 -**

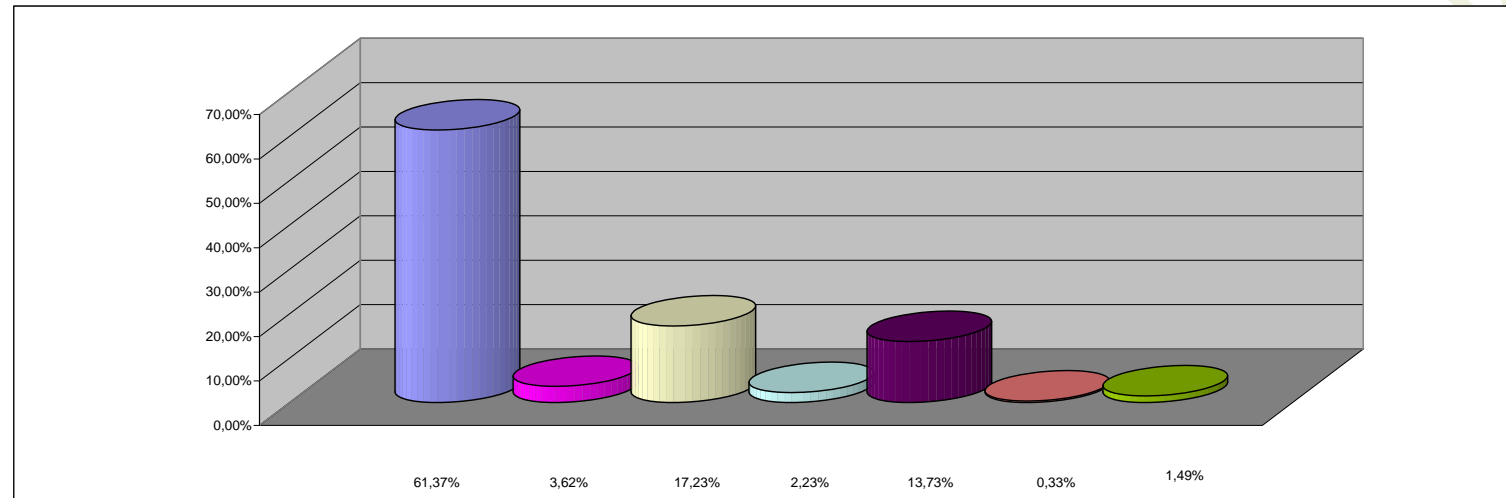

**REFERENCIAS**

<b>INCISO</b>	<b>PARTICIPACION PORCENTUAL %</b>
1 - GASTOS EN PERSONAL	61,37%
2 - BIENES DE CONSUMO	3,62%
3 - SERVICIOS NO PERSONALES	17,23%
4 - BIENES DE USO	2,23%
5 - TRANSFERENCIAS	13,73%
6 - ACTIVOS FINANCIEROS	0,33%
7 - SERV. DE LA DEUDA Y DISM. OTROS PASIVOS	1,49%
<b>TOTAL</b>	<b>100,00%</b>